



*Schaakvereniging 't Stokpaardje*

**1972 - 2012**



*Schaakvereniging 't Stokpaardje*

Hoofdsponsor:



***Rabobank***

Roermond - Echt

### Welkom

Op 15 november 1972 werd de schaakvereniging 't Stokpaardje opgericht in Linne. In 1976 werd groot feest gevierd: 't Stokpaardje was kampioen geworden van de klasse 2A en promoveerde naar de eerste klasse. In 1978 was de club bijna ter ziele. Gelukkig werd op dezelfde avond toch weer een doorstart gemaakt. En nu – na vele ups en downs – viert Schaakvereniging 't Stokpaardje zijn 40-jarig bestaan. Deze club, onze club, is altijd een kleine club gebleven, in de beginjaren met een jeugdafdeling, later zonder. Maar wel met regionale betekenis. Van Linne zijn we naar Maasbracht gekomen, maar de regionale betekenis is gebleven. Onze leden komen niet alleen uit Maasbracht, maar ook uit Echt, Stevensweert, Montfort, Wessem, Heel en Grathem. Wij bieden schakers uit Midden-Limburg de gelegenheid om in een gezellige, vriendschappelijke en toch competitieve sfeer elke donderdagavond een of meerdere potjes te schaken. Dus op naar het halve eeuw jubileum!

Een bijzonder feit dat wij hier willen memoreren is dat Wim Berden de enige is, die vanaf de oprichting tot nu toe lid is gebleven. Hij viert dus vandaag zijn 40-jarig lidmaatschap! Wim heeft zich altijd – en nog! – voor de vereniging ingezet en heeft ook verschillende bestuursfuncties bekleed van jeugdleider tot voorzitter. We hebben daarom het toernooi waarmee we ons jubileum vieren officieel het Wim Berden Rapid Schaaktoernooi genoemd.

Ik heet de deelnemers aan dit toernooi van harte welkom. We waarderen het zeer, dat zij door hun deelname ons jubileumfeest luister willen bijzetten en wensen iedereen een prettige schaakmiddag.

Peter Simonis  
voorzitter

# SPORTCAFÉ TON & JOKE

Bij ons kunt U terecht voor al uw

feesten  
recepties  
vergaderingen

Bel geheel vrijblijvend voor een prijsopgave

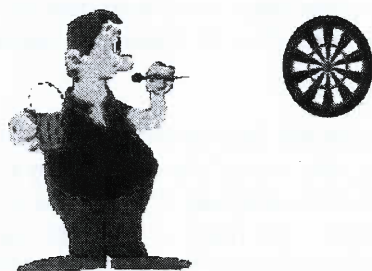

Ook is er bij ons gelegenheid om deel te nemen aan 'vrije tijd' of 'competitie' darten.

Sportcafé Ton & Joke is ook het clublokaal van schaakvereniging 't Stokpaardje.

Europelein 7B  
6051 HM Maasbracht  
Tel 06-51307423/06-23210140

## Programma zaterdag 17 november

### Wim Berden Rapid Schaaktoernooi

Reglement: FIDE rapidschaak

Speeltempo: 45 minuten per speler per partij

Lokatie: Sportcafé Ton & Joke

11.00 u Aanmelden

11.15 u Indeling

11.30 - 13.00 u: 1e wedstrijd

13.00 - 14.30 u: 2e wedstrijd

14.30 - 16.00 u: 3e wedstrijd

16.15 u: Prijsuitreiking

16.30 - 18.00 u: Receptie

18.00 - 21.00 u: Gezellig samenzijn voor leden en genodigden.



Voets Shipment bv

DUW- SLEEP- EN TRANSPORTWERK  
HANDEL IN ZAND EN GRIND



Havenstraat 22  
6051 CS Maasbracht  
Telefoon: 0475 46 11 00  
Telefax: 0475 46 47 50



Brood- en Banketbakkerij

**Kessels**

Ospel  
Meijelsedijk 60  
Tel.: 0495-641225  
Fax: 0495-641816

Maasbracht  
Wilhelminalaan 9  
Tel.: 0475-461577



Rijwielhuis Peter Fincken  
Hoofdstraat 80  
6051 AM Maasbracht

tel 0475-461287  
rijwielhuis.fincken@ziggo.nl  
www.rijwielhuisfincken.nl

## Geschiedenis van Schaakvereniging 't Stokpaardje

### *De eerste jaren*

De schaakvereniging 't Stokpaardje werd op 15 november 1972 te Linne opgericht op initiatief van de heren E.Nijgh, C.Smits en T.Beulen, allen afkomstig uit Linne. De naam werd dan ook "Schaakvereniging Linne", welke is terug te zien in het oude logo van de vereniging. (Zie achterzijde van dit jubileumboekje.) Na de oprichting begon de schaakvereniging Linne met 10 leden. De eerste voorzitter werd de medeoprichter E.Nijgh (in 1974 opgevolgd door C.Smits). Het eerste clublokaal was café Den Tegel in Linne. In 1974 werd van clublokaal gewisseld en nam de schaakvereniging haar intrek in zaal HANZO (Cafe Steege) te Linne.

Begin 1973 werd reeds het eerste Open Linner Schaakkampioenschap gehouden, gesponsord door Bavaria Bieren. Het betekende veel publiciteit, waardoor de schaakclub uitgroeide tot 35 leden. De allereerste clubkampioen in 1973 was Thijs Ickenroth. Wim Berden was vanaf de oprichting lid en had in de begin jaren de leiding over de juniorleden, die een eigen clubkampioenschap speelden. De eerste juniorkampioen was Frank Nijgh. **Wim Berden is nog de enige van de mannen van het eerste uur, die nu nog steeds actief lid is van de schaakvereniging.**

Al vanaf het begin werd direct deelgenomen aan de externe competitie van de Limburgse schaakbond (LiSB). In dat eerste bewogen jaar eindigde Linne 1 op de zesde plaats en Linne 2 zelfs op de 3<sup>e</sup> plaats. Maar na een geweldige start kwamen natuurlijk ook kleine en grotere problemen om de hoek kijken. Omdat in die tijd zoveel leden deelnamen aan de interne clubkampioenschappen werd besloten de deelnemende spelers te splitsen in twee klassen. Deze keuze bleek achteraf niet de juiste omdat dat ten koste ging van de sfeer. Het aantal leden liep toen sterk terug. Inmiddels was ook de aanvankelijke naam Schaakvereniging Linne veranderd in Schaakvereniging 't Stokpaardje.



Clara Hamers  
Kerkweg 67  
6105CD Maria-Hoop  
tel: 0475-302252

Ierse Waterspaniël Kennel  
of Duwuna

Heren schakers, een schitterend sieraad  
voor Uw vrouw voor tijdens de feestdagen

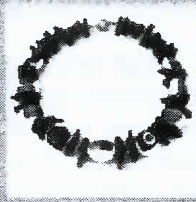
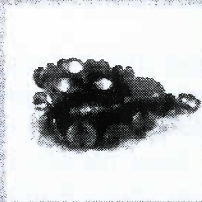

Glasatelier  
Inge Simonis

Dorpstraat 57  
6097 AM Heel  
06-44902444

[www.glasatellieringesimonis.nl](http://www.glasatellieringesimonis.nl)

### *De vette jaren*

De eerste jaren tot mei 1976 had de SV 't Stokpaardje een heus eigen clubblaadje met daarin verenigingsnieuws, uitslagen, partijen etc. In het schaakseizoen 1975 - 1976 liep het aantal leden weer op naar 30. (14 senioren en 16 junioren). 1976 was weer een van de betere jaren van de SV 't Stokpaardje. Het bestuur bestond toen uit: voorzitter C.Smits, secretaris Wim Berden, en penningmeester T.Beulen. De vereniging had toen zelfs twee wedstrijdleiders: J. Amelung voor de senioren en T. Ickenroth voor de junioren. In die tijd werd door diverse leden ook deelgenomen aan schaakactiviteiten in de regio. Zo deden vier leden mee aan de simultaanseance bij de SV. 't Pionneke tegen de internationale grootmeester Ljubojevic. Het lukte Gerrit de Wit en Thijs Ickenroth om remise te spelen, een prestatie die er wezen mocht.

### *De magere jaren: op sterven na dood*

Maar zoals altijd kent elke vereniging zijn ups en downs. In 1978 staken donkere wolken op. Er moesten nieuwe mensen gevonden worden voor het bestuur en toen dat niet wilde lukken leek dat het einde van de schaakvereniging 't Stokpaardje. De krant schreef toen: "bij een troostend glas bier werd donderdag het genadeloze einde beklonken van de schaakvereniging 't Stokpaardje". Echter de pilsjes brachten inderdaad troost en nieuwe ideeën. Om middernacht werd de opheffing weer ongedaan gemaakt. Wim Berden werd voorlopig de nieuwe voorzitter, Thijs Ickenroth werd secretaris en Gerrit de Wit werd penningmeester.

### *Van Linne naar Maasbracht*

Omstreeks 1979 bleek dat de schaakvereniging in Linne niet de toekomst had zoals verwacht. In dat jaar is de schaakvereniging naar Maasbracht gekomen en het clublokaal werd het gezellige achterzaaltje van Café De Scheepsvaart aan de Havenstraat in Maasbracht.



**makelaardij  
van POL**



Lid LMV

KOOP/VERKOOP ONROERENDE ZAKEN - TAXATIES - FINANCIERINGEN - ASSURANTIËN

Wolfsberg 12  
6065 CS Montfort  
Tel. 0475-541726

Uw taxatie snel en vakbekwaam uitgevoerd!



**RENAULT**



**AutoHeurkens**  
grensloos zeker!

[www.autoheurkens.nl](http://www.autoheurkens.nl)



**AutoNiroc**  
proactief zeker!

[www.autoniroc.nl](http://www.autoniroc.nl)



**RoadLease**  
grensloos zeker!

[www.roadlease.nl](http://www.roadlease.nl)

**HEURKENS GROUP**

Een nuchtere kijk op betaalbare mobiliteit

In Maasbracht werd al snel een definitief nieuw bestuur gevormd. Voorzitter werd Gerrit de Wit, penningmeester werd Ton Cremers en Arie Schakel werd secretaris en wedstrijdleder. Na Gerrit de Wit werd Roel Kleinstra in 1981 de nieuwe voorzitter. Roel Kleinstra is maar liefst 20 jaar voorzitter geweest van de SV 't Stokpaardje. Vanaf 2001 is Peter Simonis de voorzitter van de schaakvereniging 't Stokpaardje.

*Regionaal karakter:*

Vanaf het prille begin van de schaakvereniging 't Stokpaardje heeft zij een sterk regionaal karakter gehad. In de omliggende gemeenten, Wessum, Heel, Montfort, Stevensweert etc. was geen schaakvereniging. Deze regionale functie op schaakgebied is er nog steeds, hetgeen overduidelijk blijkt uit het feit dat de huidige leden van de schaakvereniging komen uit o.a. Maasbracht, Ambt Montfort, Heel, Grathem, Stevensweert, St Joost, Melick en Maria-Hoop. In de directe omgeving van Maasbracht is alleen in Echt en Roermond een schaakvereniging.

*Samenwerking met de schaakclub uit Echt:*

Doordat het ledenaantal de laatste jaren is teruggelopen naar ca. 15 is een onderlinge competitie natuurlijk minder interessant en te voorspelbaar geworden. Men speelt te veel en te snel tegen dezelfde tegenstander. In 2000 werden gesprekken gevoerd met de schaakvereniging Ultimo Vero te Echt, om gezamenlijk activiteiten te plegen. Er werd besloten om gezamenlijk de onderlinge competitie te spelen en tevens om samen het Open Schaakkampioenschap van Midden Limburg te organiseren. Dit samenwerkingsverband met Ultimo Vero heeft jaren goed gedraaid, waarbij de beide schaakverenigingen hun eigen identiteit hebben behouden. Echter na een mooie succesvolle samenwerking liep in 2007 en 2008 het ledenaantal van de senioren binnen de schaakclub Ultimo Vero in Echt zo ver terug dat werd besloten deze

Voor Bruiloften en Partijen



Kapelstraat 2 Berkelaar-Echt  
Tel. 0475-482043

M e u b e l c e n t r u m

# HENDRIKX

grote voorraad  
persoonlijk advies  
cherpe prijzen

bankstellen  
afels  
loelen  
ressoirs  
leapkamers  
atrasen  
edbodens  
eludaufeuls  
conaccessories  
ampen  
ndertoud

Tel.: 0475 - 461528  
Service: 06 - 29521833

Molenweg 33 - 6051 HH Maasbracht  
Oude Maastrichterweg 29 - 6162 BD Geleen

www.meubelcentrumhendrikkx.nl

samenwerking te beëindigen waarbij de schaakvereniging 't Stokpaardje vanaf het seizoen 2009-2010 weer alleen door ging. De overgebleven senior leden van Ultimo Vero werden lid van de SV 't Stokpaardje.

*Clublokaal:*

Zoals reeds eerder gememoreerd is de schaakclub 't Stokpaardje begonnen in Linne en had daar ook het clublokaal, totdat in 1979 bleek dat de locatie Maasbracht meer levensvatbaar was. Na lang geschaakt te hebben in het gezellige achterzaaltje Café De Scheepsvaart aan de Haven in Maasbracht, bij Jan en Bea Luitens, kwam daar op 1 januari 2006 een einde aan. Het nieuwe clublokaal was snel gevonden in een zaaltje bij Café Fred Puts, in Tergouwen te Maasbracht. Helaas was dit geen lang leven beschoren omdat het café-restaurant werd verkocht en de nieuwe eigenaar zodanig verbouwde dat alle zaaltjes weg waren. Er moest dus weer een nieuwe locatie worden gevonden in Maasbracht en dat was niet eenvoudig. Omdat de schaakactiviteiten doorliepen, werd gekozen voor het Cultureel Centrum De Spil, aan de Suikerdooslingel te Maasbracht. De schaakvereniging kwam daar op de eerste verdieping in een klaslokaal terecht. Dat was uiteindelijk niet wat we zochten en na anderhalf jaar werd na een nieuwe zoektocht gekozen voor het Sportcafé bij Ton en Joke in de Andreashal te Maasbracht. Na een eerste seizoen daar het onderkomen te hebben gehad is iedereen tevreden over de locatie en de sfeer in de betreffende locatie.

De schaakvereniging 't Stokpaardje is vrij stabiel gebleven en bestaat al jaren uit een ledenaantal dat schommelt tussen de 15 en 20 leden.

*Arie Schakel*

V.O.F. De Gubbel

## CAFÉ 't WIEL

Havenstraat 21  
6051 CS Maasbracht  
Tel. (0475) 461239  
ABN-AMRO nr. 46.17.17.328

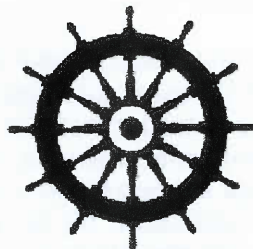

TREFPUNT VOOR SPORTVRIENDEN

## DE SALONS BOCK

dames - en herenkappers

Wilhelminalaan 15 - Maasbracht

V.O.F. **INTERVOEG** GEVELRESTAURATIE  
VOEGERSBEDRIJF NIEUWBOUW

J. Nesselaaar

Kalebosstraat 14 - 6096 BR Grathem  
Tel: 0475-45 22 87 - Fax 0475-45 35 39  
Mobiel: 06 - 55 49 69

*De volgende bijdrage is van Wim Berden*

### **40 jaren schaken bij SV 't Stokpaardje.**

Schaken heb ik pas op mijn 17<sup>e</sup> geleerd van mijn broer Jan, die student was op een internaat in Vught. Hij had daar een leuk spelletje geleerd en bracht mij de beginselen van het schaken bij. Serieuzer werd het echter toen de "match van de eeuw" tussen Fisher en Spasski werd gespeeld. Schaken werd toen enorm populair. Zo ook in Linne. Waar in november 1972 de oprichtingsvergadering plaatsvond. In eerste instantie een dam-en schaakclub. Maar het dammen verdween al gauw.

Een vereniging bestaat dankzij de mensen die lid zijn of lid zijn geweest. Veel mensen zijn in de loop der tijd de revue gepasseerd. Graag wil ik nog eens stilstaan bij enkelen van hen die niet meer lid zijn en elders vertoeven of niet meer onder ons zijn.

Zoals de familie Nijgh. Een echte schaakfamilie. Vader Nijgh werd de eerste voorzitter, verder werden lid zijn drie zonen George, John en Frank. Allemaal sterke schakers. Het bestuur bestond toen verder uit Tom Beulen en Coen Smits. Dan Thijs Ickenroth. Vele malen clubkampioen. Goed kan ik me nog herinneren dat Thijs een keer op de laatste speeldag kampioen kon worden als Herman Louman zou verliezen. Ondergetekende moest tegen Louman spelen. "Een krat pils als je van hem wint" zei Thijs. Ik heb die krat met smaak op gedronken. Thijs bedacht ook de naam van onze vereniging. Verder deed Thijs ook veel met de jeugd. Op de zondagmorgen in het patronaat in Linne werd dan geschaakt. Ook werd hij de eerste redacteur van ons clubblad.

Verder was er John Schoenmakers, de student. John was een beetje een nerveus type. Omdat John last had van wagenziekte, presteerde hij het om met de fiets (hartje winter!) voor een bondswedstrijd tegen MSV naar Maastricht af te reizen. Over schaak- of clubliefde gesproken!





*Denkt met U mee !*

Markt 2  
6051 DZ Maasbracht  
Tel.: 0475-461491

Nog in gedachten zijn de oude "knarren" uit Montfort. Sjaak Beckers en Willem Coenen. Zij werden iedere donderdag gehaald en gebracht door de voorzitter van onze club. Later kwam daar nog de derde oude "knar" bij. Herman Louman. Deed vaak mee om de prijzen. Je moest van goeden huize komen om van een van deze 3 te winnen.

Zeker niet te vergeten waren Paul en Rob Schulpen. Beide waren lid van 't Pionneke in Roermond, maar werden overgehaald om lid van onze vereniging te worden. Rob kende ik al vanaf de kleuterschool in Linne. We woonden in dezelfde straat. Rob was een half jaar jonger dan ik. Samen gingen we naar de lagere school. Na school en in de vakantie gingen we vaak naar het Linnerbos. Daar werden samen met een broer van Rob (Hans) hutten gebouwd. Ook waren we vaak aan de beek tussen Linne en Maasbracht te vinden. Voetballen was ook favoriet, op het voetbalveld aan de Oude weg in Linne. Van schaken was toen nog geen sprake. Na de lagere school ging Rob naar de Mulo en ik naar de HBS. De klad in de vriendschap kwam een beetje toen hij in militaire dienst moest en ik niet hoefde. We zagen elkaar toen niet zo vaak meer.

Totdat in 1973 een schaaktoernooi in Roermond werd gespeeld. Daar kwam ik hem weer tegen. Inmiddels was hij getrouwd en woonde in Heythuysen. "Wat, jij ook hier? Hoe is het nog, kun jij schaken?". We hebben toen afgesproken dat ik iedere dinsdagavond naar Heythuysen zou gaan om een potje te schaken. Veel vluggeren werd het. Omdat hij geen auto had werd het moeilijk om van Heythuysen naar Linne te komen om te schaken. Toen ik hem aanbood dat ik hem zou halen en brengen, werd hij lid van onze club. Vele pilsjes werden er weer gedronken en de vriendschap bloeide weer op.

Voor een lekker frietje  
naar.....



**FRITURE GIEL EVERS**

a.d. Maasstraat - Maasbracht



**herman van kruchten**

Audio - Video - Witgoed

MAASBRACHT

Tel: 0475 - 462379

Ik herinner mij de vele partijen die we voorbereidden voor de donderdagavond. Bij het eerste officiële clubkampioenschap snelschaken stonden we na alle ronden samen op de eerste plaats. Er werden 2 beslissingswedstrijden tussen ons gespeeld. Ik won met 1,5-0,5. Hij baalde als een stekker. Rob zat regelmatig in de prijzen.

18 juli 1976 zal ik nooit vergeten. Ik had met een collega van het werk afgesproken om die dag naar zijn huis in Grathem te komen kijken, omdat Evalien en ik op zoek waren naar een woning, dezelfde woningen zouden nog meer gebouwd worden op de Kuiperweg in Grathem. Het was onge-



Wim en Rob tijdens een van hun  
dinsdagavonden

veer 18.00 uur toen we het nieuws op radio "Zuid" hoorden. Een inwoner van Heythuysen, getrouwd en vader van een kind was die morgen verongelukt. Een naam werd niet genoemd, maar ik voelde me niet gerust. We zijn toen naar Rob zijn huis in Heythuysen gereden, niemand thuis.

We zijn verder gereden naar zijn schoonouders in Horn. Daar hoorden wij het slechte nieuws dat het Rob was. De schaakclub verloor een uitstekend lid en ik mijn beste vriend.

Veel dank zijn we nu verschuldigd aan het huidige bestuur: Peter Simonis, Ton Cremers en Wil Hoppers, al jaren en jaren bestuursleden. Ook veel dank aan onze eeuwigdurende wedstrijdleider Arie Schakel.

Ik hoop nog vele jaren lid te mogen zijn van onze schaakclub 't Stokpaardje.

Wim Berden



**EIJKENBOOM**  
BLOEMEN & GROEN

Stationsweg 72, Maasbracht  
0475-464672

[www.tuincentrummaasbracht.nl](http://www.tuincentrummaasbracht.nl)

Bloemen & Planten



Potten & Vazen

**Gewoon Sjiek**

Molienweg 21, Maasbracht  
[www.gewoonsjiek.nl](http://www.gewoonsjiek.nl)

## Simultaan

In 1974 werd er een simultaanwedstrijd in Linne gegeven door internationaal meester Frans Kuypers. Hij speelde aan 30 borden. Won er 29 en speelde aan 1 bord tegen John Schoenmakers remise. Omdat Wim Berden toen wedstrijdleader was kon hij niet meedoen. Een week later speelde Frans Kuypers een simultaan in Horst. Daar deed hij toen wel mee en won. Zie onderstaande partij

Frans Kuypers ,I M - Wim Berden  
simultaan, 1974

1. e4 c5 2. Pf3 d6 3. d4 cxd4 4. Pxd4 Pf6 5.Pc3 a6 6. f4 Pc6 7. Pf3 Lg4 8. h3 Lxf3 9. Dxf3 e5 10. Ld3 Le7 11. O-O Pd4 12.Df2 O-O 13. Le3 Pc6 14. Tad1 Tc8 15. a3 b5 16. Pd5 Pxd5 17. exd5 Pb8 18. Lf5 exf4 19. Lxf4 Pd7 20. Tfe1 Tc7 21. Dg3? Lh4 22. Dd3 Lxe1 23. Txe1 Pf6 24. Dg3 Ph5 25. Df3 Pxf4 26. Dxf4 Df6 27. De4 g6 28. Lg4 Tc4 (28... Dxb2) 29. De3 Txc2 {Wit geeft op, er gaan nog meer pionnen verloren} 0-1

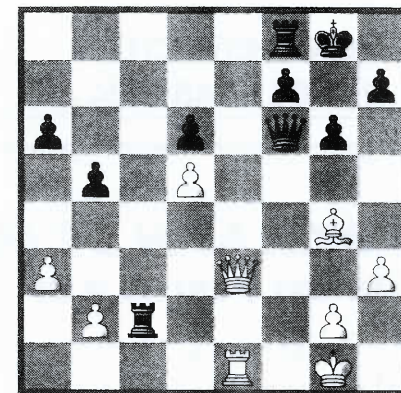

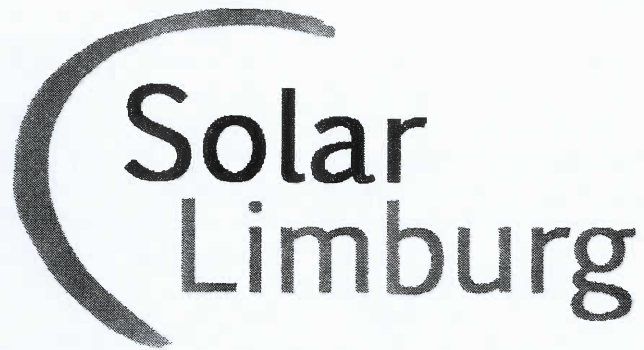

SolarLimburg B.V. | Ampèrestraat 9 | 6372 BB Landgraaf

T 045-531 39 39 | F 045-531 19 06 | KvK Limburg 14075513

## DE KEMPENAER

Boek - en kantoorvakhandel

MAASBRACHT  
Tel. 0475 461404

## BIG SNACK AAN DE MERT

SNACKS ♦ FRITES ♦ IJS

MOLENWEG 22  
6051 HJ MAASBRACHT  
TEL: (0475) 46 18 92

### Sint Joris en de Draak.

Peter Simonis

In de Siciliaanse opening (1.e4 ; c5) bestaat er een Draakenvariant. Hierbij wordt de zwarte loper naar g7 gebracht, nadat eerst g6 is gespeeld. De bekende aanvalspeler Lubojevic heeft hiertegen een leuk aanvalsplan voor wit ontwikkeld: ga met de h-pion naar h4 en h5. Deze pion wordt geofferd en meestal genomen door Pf6xh5. Zet de dame op d2, de zwartveldige loper op e3, rocheer lang en ruil de loper af op g7 door Lh6 te spelen. De dame komt dan op h6 en met de toren op h1 krijgt wit dan een geweldige koningsaanval. Verjaag het paard op f6 en mat op h7 is een feit. In menige schaakpartij heeft me dit succes opgeleverd. Ik vocht als Sint Joris tegen de Draak en won!

Hieronder een voorbeeld:

Wit: Peter Simonis  
Zwart: Henk Coolen  
Datum: 19.02.2003

1. e4 c5 2. Pf3 Pf6 3. Pc3 (3... e5 Pd5) 3... d6 4. d4 cxd4 5. Pxd4 Pc6 6. Lc4 g6 7. f3 Lg7 8. Le3 O-O 9. Dd2 a6 10. O-O-O Ld7 11. h4 (Wit is klaar voor de aanval!) 11... b5 12. Lb3 Pa5 13. h5 Pxb3+ 14. axb3 (wellicht beter is Pxb3) 14... Pxd4 (zwart hapt toe!) 15. g4 Pf6 16. Lh6 Da5 17. Lxg7 Kxg7 18. Dh6+ Kh8 19. Pd5 Da1+ 20. Kd2 Da5+ (20... Dxb2 21. Pxf6 Dxd4+ 22. Ke2 Dxf6 23. Dxh7#) 21. Ke2 1-0  
Zwart gaat mat

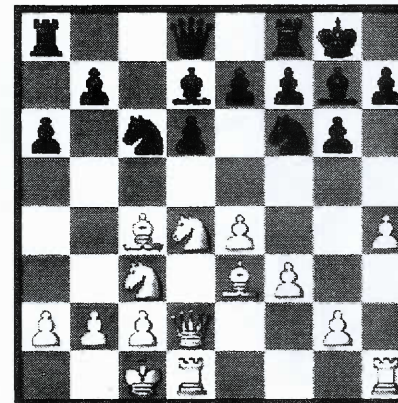

De karakteristieke opstelling

W. Bisschops

Uw melkman!

Service aan de deur

Loperweg 17  
6101 AE Echt

tel. 0475-485529



Nog enkele voorbeelden:

Wit: Peter Simonis  
Zwart: JLAH Smeets  
Datum: 10.04.2003

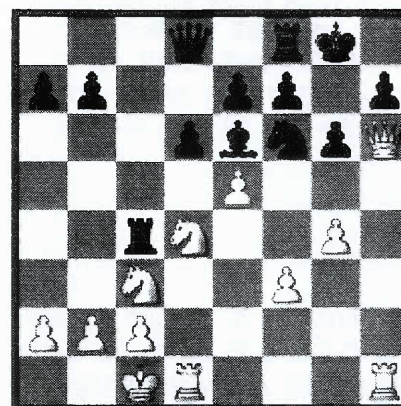

1. e4 c5 2. Pf3 Pc6 3. d4 cx-  
d4 4. Pxd4 d6 5. Pc3 g6 6.  
Le3 Pf6 7. f3 Lg7 8. Dd2 O-  
O 9. Lc4 Ld7 10. O-O-O Tc8  
11. Lb3 Pa5 12. h4 (daar  
gaat ie weer) 12... Pc4 13.  
Lxc4 Txc4 14. h5 Pxd5  
(zwart hapt weer toe) 15. g4  
Pf6 16. Lh6 Lxh6 (16... Pxe4  
17. De3) 17. Dxh6 Le6  
(beter is e6 om Pd5 te voor-  
komen) 18. e5 dxe5 19.  
Pxe6 Dc8 20. Dg7#1-0

Het paard op f6 wordt verjaagd

Nog een voorbeeld:

Wit: Peter Simonis  
Zwart: Harrie Meijerink  
Datum: 21.04.2006

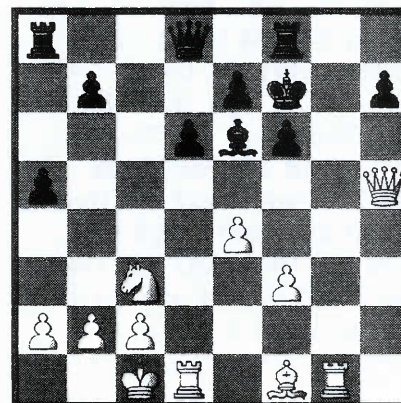

1. e4 c5 2. Pf3 g6 3. d4 cx-  
d4 4. Pxd4 Pc6 5. Pc3 Lg7 6.  
Le3 Pf6 7. Dd2 O-O 8. f3 d6  
9. O-O-O a5 10. h4 Pxd4  
11. Lxd4 Le6 12. h5 Pxd5 13.  
Lxg7 Pxg7 14. Dh6 (dreigt  
mat) 14... Ph5 15. g4 f6 16.  
gxh5 gxh5 17. Tg1+ Kf7  
(17... Lg4 18. Lc4+ Kh8 19.  
Txg4 hxg4 20. Th1 Tf7 21.  
Lxf7) 18. Dxh5# 1-0

Wit: Peter Simonis  
Zwart: Peter Maassen  
Datum: 07.01.2004

1. e4 c5 2. Pf3 d6 3. d4 cxd4 4. Pxd4 Pf6 5. Pc3 g6 6. f3 Lg7 7. Le3 Pc6 8. Lc4 O-O 9. Dd2 a6 10. O-O-O Pa5 11. Lb3 Ld7 12. g4 b5 13. h4 Lxg4 14. fxg4 Pxg4 15. h5 Db6 16. hxg6 Pxb3+ 17. axb3 fxg6 18. Pd5 Db7 19. Pe6 Le5 20. Pxf8 Txf8 21. Kb1 (21. Lg5 Pf2 22. Pxe7+ Kh8 23. Px-g6+) 21... e6 22. Ld4 exd5 23. Lxe5 dxe5 24. Dxd5+ Dxd5 25. Txd5 Tf6 26. Td8+ Kg7 27. Td7+ Tf7 28. Txh7+ 1-0

Wit: Peter Simonis  
Zwart: Ton Cremers  
Datum: 11.09.2008

1. e4 c5 2. Pf3 Pc6 3. d4 cxd4 4. Pxd4 d6 5. Pc3 g6 6. Le3 Lg7 7. f3 Pf6 8. Lc4 Pe5 9. Lb3 O-O 10. Dd2 a6 11. O-O-O b5 12. Lh6 (meestal wordt h4 gespeeld, dat met h5 kan worden beantwoord. Door eerst de loper naar h6 te spelen is dat niet meer mogelijk.) 12... Pc4 13. Lxc4 bxc4 14. h4 Ph5 15. Lxg7 Pxg7 16. h5 Pxh5 17. g4 Pf6 18. Dh6 Kh8 (nu nog het paard op f6 weglokken) 19. Pd5 Ph5 (het enige) 20. gxh5 Tg8 21. hxg6 Tg7 (zwart doet allemaal gedwon-

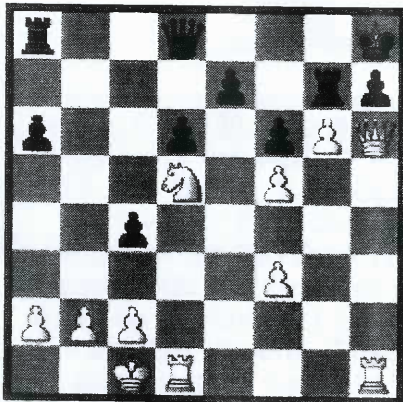

gen zetten om mat te voorkomen) 22. Pf5 (22. Pc6 Dg8 23. Pcxe7) 22... Lxf5 23. exf5 f6 (23... fxg6 24. fxg6 Dg8) 24. Pf4 ({ nu mist wit mat in vijf} 24. Dxh7+ Txh7 25. Txh7+ Kg8 26. Tdh1 Da5 27. Th8+ Kg7 28. T1h7#) 24... Dg8 25. Pe6 c3 26. b3 a5 27. Pxg7 Dxc7 28. Dxc7+ Kxc7 29. Txh7+ Kg8 (29... Kf8 30. Th8+ Kg7 31. Txa8) 30. Tdh1 (zwart gaat in 2 zetten mat) 1-0

Wit geeft mat in vijf zetten

## Lid worden?

Heeft U na deelname aan ons jubileumtoernooi interesse in het lidmaatschap van onze schaakclub? Kom dan op donderdagavond eens een kijkje nemen op onze clubavond. We spelen in het Sportcafé Ton en Joke. Zie de advertentie op pagina 4! We beginnen om 20.00 uur en u kunt altijd een partijtje meespelen. Als u de sfeer geproefd heeft kunt u na twee of drie speelavonden zich bij ons aanmelden.

U vindt alle gegevens over onze schaakclub op onze website [www.svstokpaardje.nl](http://www.svstokpaardje.nl)

welkom   activiteiten   actueel   uitslagen   historie   contact   links

Welkom op deze site van Schaakvereniging 't Stokpaardje

Heeft U interesse in schaken? Kom dan eens polshoogte nemen op onze clubavond, iedere donderdagavond vanaf 20:00 uur in zalencentrum 'De Spil' in Maasbracht. We zien graag liefhebbers van het schaken komen, die het spel nog niet zo goed beheersen en wellicht drempelvrees hebben om naar een club te gaan. Bij ons bent U aan het juiste adres! Op deze site vindt U veel informatie over onze club, maar we ontmoeten u graag persoonlijk.

Nieuws

Voor het laatste nieuws ga naar [actueel>nieuws](#)

Inlichtingen /informatie of aanmelden als lid kunt u bij:  
Arie Schakel, Stevensweerderweg 9, 6051 GP Maasbracht.  
Tel: 0475-853659  
of per e-mail: [ajschakel@home.nl](mailto:ajschakel@home.nl)

## Sponsors

We zijn onze hoofdsponsor Rabobank Roermond-Echt, onze sponsors Christiaan Bouwknecht, Rob Jongbloed, Ed Kessels, NN en de adverteerders zeer erkentelijk voor hun financiële bijdrage.

# SCHAAK-NIEUWS

## VAN



Clubblad 1976-1978