

Limburgse Schaakbond
1927 - 1997



Roermond

Persoonlijk Kampioenschap

1997

Hoofdsponsors : RABOBANK Roermond e.o.
: DAGBLAD DE LIMBURGER

Speellokalen : Restaurant Jo Gerrishal (D. Goriup)
Koninginnelaan 71 B 6043 AE Roermond
: De Donderie
Donderbergweg 47 - 49 6043 JA Roermond

Organisatie : Limburgse Schaakbond
R.S.C. 't Pionneke



restaurant

Jo gerrishal roermond

TRAITEUR

DH Group

Koningsrijzen 71 b
6043 AE Roermond

telefoon 0475- 315498 / 332272



LIMBURGSE SCHAAKBOND

WELKOM IN ROERMOND !

Beste schaakvrienden,

Graag heet ik u van harte welkom bij de Persoonlijke Kampioenschappen van Limburg.

Deze Kampioenschappen zijn elk jaar weer een hoogtepunt. Het is een spannende krachtmeting tussen de beste spelers in de diverse klassen. Alle ogen zijn op hen gericht. Deze deelnemers wens ik veel succes in hun strijd achter de borden.

Het is geen geringe opgave om kort na die jeugdkampioenschappen, die zeer veel werk hebben gekost, alweer de voorbereidingen van een nieuw evenement op te pakken: de Kampioenschappen van de "groten". Toch is 't Pionneke dat aangegaan. Hulde en dank aan voorzitter Jo Janssen en zijn medewerkers die niet voor een kleintje vervaard zijn!

Deelnemers, toeschouwers, en iedereen die bij de Kampioenschappen voor of achter de schermen betrokken is, wens ik succesvolle en genoeglijke schaakdagen.

Frank Clevers, voorzitter Limburgse schaakbond.



ROERMOND, STAD MET HISTORIE

Roermond komt in de geschiedschrijving voor sinds 1130. In 1982 is het 750-jarig bestaan van de stad met tal van evenementen gevierd. 't Pionneke heeft daaraan ook een grote bijdrage geleverd met een feestelijk levend openluchtschaakspel op het kazerneterrein. In dat kader werd tevens een groot toernooi georganiseerd met bijna 200 deelnemers.

Roermond telt tal van oude gebouwen. De oudste kerk is de Munsterkerk, gesticht in de 13e eeuw als onderdeel van een abdij. De kerk is een monumentaal Romaans bouwwerk. Na de restauratie door de bekende Dr. P. Cuypers zijn er enkele gotische kenmerken toegevoegd. Interessant is de grafombe van de graaf en gravin van Gelre, die in het midden van de kerk is geplaatst.

Roermond is een bisschopsstad met uiteraard een kathedraal. Deze Christoffelkathedraal dateert uit de 15e eeuw en heeft een rijk bezit aan kunstvoorwerpen die regelmatig en vooral in zomerdag tentoongesteld worden. Tegenwoordig vinden er vanaf 2e kerstdag 1996 uitvoeringen plaats van het LSO samen met bekende koren. De acoustiek in de kathedraal is zeer goed. Een andere oude kerk is de Minderbroederskerk, thans Ned Hervormde Kerk aan de Minderbroedersingel.

Het oude stadhuis dateert van ± 1700 en is een fraai en statig gebouw. Sinds enkele jaren voorzien van een carillon en een beeldenspel. Elk uur komt een bekende stadsfiguur op de voorgrond. Het is de bedoeling van de Markt een gezelligheidscentrum te maken, met terrasjes en rondom horecagelegenheden.

Het Munsterplein is een der fraaiste pleinen van Limburg, met een kiosk en omzoomd door bomen. In zomerdag opgesierd met druk bezochte terrassen. Voor de Kerst 1996 zal het plein een Dickens-achtergrond krijgen, met een echte kunstijsbaan en alles wat daarbij hoort. Aan het plein is eveneens gelegen het voormalig paleis van de hertogen van Gelre, dat thans in gebruik is als verzorgingscentrum voor bejaarden.

Roermond heeft in de loop der tijden allerlei nationaliteiten gehad. Spaans, Frans, Duits, Belgisch en tenslotte Nederlands. Dat geldt trouwens ook voor meerdere delen van Limburg.

Herinneringen zijn uiteraard te vinden in het gemeentelijk museum aan de Andersonweg. Door recente opgravingen breidt de collectie zich nog steeds uit. Een ander monumentaal gebouw is de Tekenschool, gebouwd door de bekende Roermondse architect Dr. Pierre Cuypers. Het gebouw is onlangs vrijwel geheel gerenoveerd en dient thans als kantoor van de Limburgse werkgeversvereniging.

De stad beschikt over een uitstekend winkelareaal. Vrijwel alle grote warenhuizen zijn er te vinden, omlijst door tal van prima gesorteerde speciaalzaken. Aan de Broekhin zijn tal van automobielbedrijven gevestigd.

De stadsschouwburg wordt thans verbouwd tot theaterhotel. De nieuwbouw zal in 1997 gereed komen. Aan de Jesuitenstraat beschikt Roermond over een kleiner maar modern theater voor kleinere producties. Een bezoek aan Roermond is de moeite waard. Het is wel aan te bevelen om bij de V.V.V. aan de Kraanpoort (bij de Markt) een gidsje te halen, want er natuurlijk veel meer dan hier verteld.

REGLEMENT PERSOONLIJK KAMPIOENSCHAP VAN LIMBURG

ALGEMEEN:

- Spelregels:** Alle partijen worden gespeeld volgens de spelregels van de FIDE in de laatste uitgave van de KNSB (1997).
- Speeltempo:** 40 zetten in 2 uur, vervolgens wordt verlengd met 30 minuten. In de resterende tijd dient de partij beëindigd te worden.
- Notatie:** Men is verplicht de door de organisatie beschikbaar gestelde doorschrijfborden te gebruiken. Het orgineel dient tegelijk met de uitslag bij de wedstrijdleider (W.L.) te worden ingeleverd.
- Materiaal:** Na afloop van de partij dienen beide spelers ervoor zorg te dragen dat de stukken weer in de beginstand worden teruggezet. De klok wordt door de W.L. weer in de juiste stand gezet.
- Roken:** Tijdens het toernooi is het verboden in de speelzaal te roken.
- Analyseren:** Het is niet toegestaan in de speelzaal te analyseren. Daarvoor kunt u terecht in de restauratieruimte.
- Aanvangstijd:** De aanvangstijden zijn niet voor elke groep gelijk. Let er dus op tijdig aanwezig te zijn. De klok wordt op de vastgestelde tijd in werking gesteld.
- Beroepscommissie:** Voor aanvang van de eerste ronde wordt uit de spelers van elke groep een aantal deelnemers gekozen, die in voorkomende gevallen een bestreden beslissing van een arbiter kan wijzigen. Overigens bestaat voor de betrokkene de mogelijkheid tegen de uitspraak van de commissie in beroep te gaan bij het bestuur van de LiSB.
- Indeling:** Voor de indeling in de groepen, die volgens Zwitsers systeem spelen, wordt verwezen naar de publicaties van de W.L.
- Wedstrijdleider:** Dhr. L. Muijs (algemeen, achtkamp en kwalificatiegroep)
Dhr. P. Boonen (2e klasse, dames-, senioren-, en veteranengroep)

PROGRAMMA

- zaterdag 23 augustus :** 09.30 u. aanwezig zijn
10.00 u. 1e ronde B-Groep, 1e ronde Vet-/Sen-/Damesgroep
16.00 u. 2e ronde B-Groep, 2e ronde Vet-/Sen-/Damesgroep
- zaterdag 30 augustus :** 10.00 u. 3e ronde B-groep, 3e ronde Vet-/Sen-/Damesgroep
16.00 u. 4e ronde B-groep,
- vrijdag 5 september:** 18.30 u. aanwezig zijn
19.00 u. 1e ronde Achtkamp, 1e ronde Kwal.groep
- zaterdag 6 september:** 10.00 u. 2e ronde Achtkamp, 2e ronde Kwal.groep
5e ronde B.groep, 4e ronde Vet-/Sen-/Damesgroep
16.00 u. 3e ronde Achtkamp, 3e ronde Kwal.groep
6e ronde B-groep,
- zondag 7 september:** 10.00 u. 4e ronde Achtkamp, 4e ronde Kwal.groep
16.00 u. 5e ronde Achtkamp, 5e ronde Kwal.Groep
- vrijdag 12 september:** 19.00 u. 6e ronde Achtkamp

Op bovenstaande dagen wordt steeds gespeeld in het restaurant van de Jo Gerrishal, Koninginnelaan 71 B , te Roermond. telf. 315498.

- zaterdag 13 september:** 11.00 u. 7e ronde Achtkamp, 6e ronde Kwal.groep
7e ronde B-groep, 5e ronde Vet-/Sen-/ Damesgroep

16.15 u. PRIJSUITREIKING

NEVENPROGRAMMA : 11.00 u. wedstrijden voor schoolteams
11.00 u. stand met schaakmaterialen
tevens commentaar bij enkele partijen
op demonstratieborden.

De slotronde vindt plaats in de Donderie, Donderbergweg 47, Roermond, telf.350381.

Voor de prijsuitreiking zijn uitgenodigd: een vertegenwoordiger van het College van Burgemeester en Wethouders van Roermond, De directies van de Rabobank Roermond e.o. en van Dagblad de Limburger, alsmede het bestuur van de Limb. Schaakbond. Voorts zijn alle schaakliefhebbers die dag welkom.

DE MATADOREN

TOPGROEP ACHTKAMP

Martijn Dambacher, Blerick
Gaston Dörenberg, Brunssum

Ismet Burovic, DJZ

Ger Janssen, Pionneke
Henk van Gool, Venlo
Leo Armino, GESS
Guido Royakkers, Pionneke

TOPGROEP KWALIFICATIE GROEP

Rudi van Gool, Venlo
Frans Mertens Venlo

Geert Peeters, Pionneke
Marcel Winkels, SV Schaesberg

Deze groep speelt een dubbele vierkamp, tenzij de LiSB door het uitvallen van een der spelers van de achtkamp voor een andere oplossing kiest.

B-GROEP

Veteranen-/senioren-/ Dames-groep

R. Weerts VSM
J.C.M. van Rens Reuver
W. Du Chatinier Fortuna
P. Thissen Brunssum
V. Sewalt Brunssum
M. Roesler Pionneke
R. Wagemakers Hoensbr.M.E.
B. Ravnjak Pionneke
W. Hebben Reuver
H. Leenders HDSV
W. Scheeren Lendal

mw. C.M. Wuts Venlo
Hilde Tangelder Hoensbr.M.E.
A.Siebers Horst
K. Hollander Caissa
W. Erkens Caissa
G. de Wit Pionneke
F. Rijvers Pionneke
J. Lemaire GESS
J. Abrahams Ultimo Vero
H. Wuts Venlo
H. Meijerink GESS
J. Schreinemachers, Pionneke



ROERMOND

STAD AAN HET WATER

Door de grindwinning is het beeld van Roermond de laatste jaren sterk veranderd. De reusachtige Maasplassen, die zijn ontstaan vormden een toeristische attractie van belang. De watersport heeft een grote vlucht genomen. Zeilen, surfen, zwemmen, en gewoon luieren, kamperen, het kan allemaal. In zomerdag zijn er ook regelmatig rondvaarten door het plasseengebied. Een bezoek aan het Oolderhuuske levert het verrassende beeld op van drijvende woningen, tevens is er een uitstekend restaurant. Ook al fietsend kun je een goed beeld krijgen van de omvang van het gebied. Met een veerpontje is een oversteek vanuit Herten naar Oolderhuuske mogelijk.

Dat Roermond's plassen goed bekend zijn in het hele land blijkt uit het feit dat het Nationaal Waterkamp in 1989, 1992 in Roermond werd gehouden. In 1997 zal dit groots evenement weer in onze stad te gast zijn. Van 29 juli t/m 7 augustus zullen weer duizenden waterscouts uit binnen-en buitenland hun kamp opslaan. In die tijd zijn er weer tal van attracties in en rond het water te zien, zoals een avondvlootshouw, vuurwerk en de verbroederings-slothappening op de Markt. De moeite waard om ook in die periode een bezoek te brengen aan onze stad.

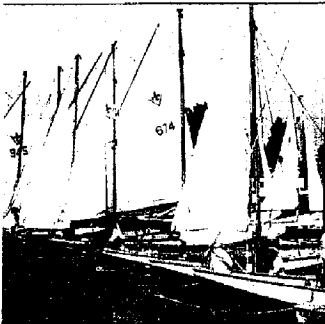

Door de overstromingen in 1993 en 1995 haalde de stad meerdere malen het journaal. Voor de mensen die door het water uit hun huizen verdreven werden was 't helemaal niet zo leuk. Gelukkig zijn er nu maatregelen genomen om de overlast te beperken. Voorlopig geldt dat nog niet voor de Voorstad St. Jacob.

Toch is de belangstelling voor het wonen aan het water erg groot. Het Hammerveld is vrijwel volgebouwd met fraaie huizen en appartementen. In de Voorstad zelf zijn diverse flats met penthouses gebouwd. De nieuwe Maasboulevard krijgt steeds meer vorm. Tal van activiteiten zijn er in zomerdag te beleven.

Naast de Maasplassen is ook de loop van de Roer een fraaie toeristische route. Vooral per fiets kun je hier op talloze mooie plekjes komen. De route loopt langs de aardige dorpen St. Odiliënberg, Melick, Herkenbosch en Vlodrop. In de rijwielstalling naast het station zijn fietsen te huur.

Toch de moeite waard om er eens te gaan kijken!!

Schema Topgroep Achtkamp

| no. | naam | 1 | 2 | 3 | 4 | 5 | 6 | 7 | 8 | tot. |
|-----|------|---|---|---|---|---|---|---|---|------|
| 1 | | X | | | | | | | | |
| 2 | | | X | | | | | | | |
| 3 | | | | X | | | | | | |
| 4 | | | | | X | | | | | |
| 5 | | | | | | X | | | | |
| 6 | | | | | | | X | | | |
| 7 | | | | | | | | X | | |
| 8 | | | | | | | | | X | |

1e ronde : 1-8 2-7 3-6 4-5
 2e : 8-5 6-4 7-3 1-2
 3e : 2-8 3-1 4-7 5-6
 4e : 8-6 7-5 1-4 2-3

5e ronde : 3-8 4-2 5-1 6-7
 6e : 8-7 1-6 2-5 3-4
 7e : 4-8 5-3 6-2 7-1

Schema Topgroep Kwalificatie

| no. | naam | 1 | 2 | 3 | 4 | totaal |
|-----|------|---|---|---|---|--------|
| 1 | | X | | | | |
| 2 | | | X | | | |
| 3 | | | | X | | |
| 4 | | | | | X | |

1e ronde : 1 - 4 2 - 3
 2e : 1 - 2 3 - 4
 3e : 3 - 1 4 - 2

 4e ronde : 4 - 1 3 - 2
 5e : 2 - 1 4 - 3
 6e : 1 - 3 2 - 4

Voortschrijdingstabel Veteranen- / Senioren - / Damesgroep

| no. | naam | ronde > | 1 | 2 | 3 | 4 | 5 |
|-----|------|---------|---|---|---|---|---|
| 1 | | | | | | | |
| 2 | | | | | | | |
| 3 | | | | | | | |
| 4 | | | | | | | |
| 5 | | | | | | | |
| 6 | | | | | | | |
| 7 | | | | | | | |
| 8 | | | | | | | |
| 9 | | | | | | | |
| 10 | | | | | | | |
| 11 | | | | | | | |
| 12 | | | | | | | |
| 13 | | | | | | | |
| 14 | | | | | | | |

Tussendoortje.

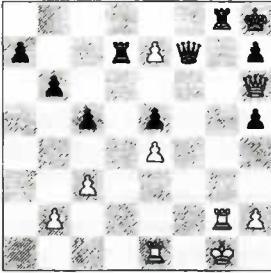

wit speelt en wint in enkele zetten een toren.

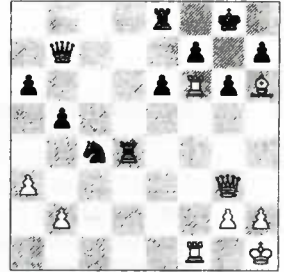

wit speelt en wint.

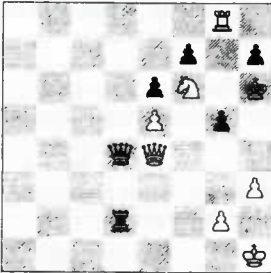

zwart aan zet maakt remise.

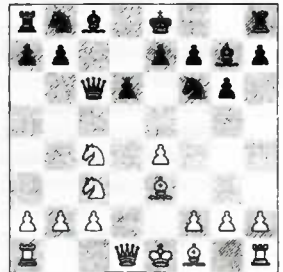

wit speelt en wint.

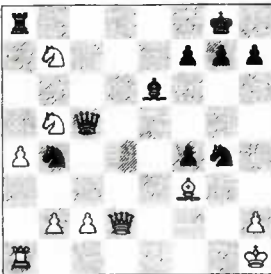

zwart aan zet wint.

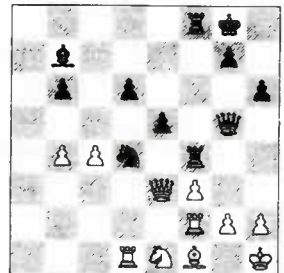

zwart aan zet wint.



ROERMONDSE SCHAAKCLUB 't Pionneke

Opgericht 26-9-1926

Bankrelatie: Rabobank rekeningnr. 13.12.89.659
Gironummer Rabobank: 1049241

“ 't Pionneke “ heet U welkom !!

Onze schaakclub is inmiddels bijna 71 jaar oud. Ondanks die ouderdom is de club toch springlevend. We hebben ongeveer 70 leden, waarvan 30 % jeugdleden. Vooral onder de laatste categorie zit aardig wat talent. Onze drie instructeurs hebben er hun handen vol aan. Daarom is als nevenactiviteit aan dit kampioenschap verbonden een viertallenwedstrijd voor de basisscholen uit de regio. Een ander nieuwtje is dat tijdens de slotdag op zaterdag 13 september in de Donderie ook enkele partijen op demonstratieborden te volgen zijn.

Begin vorig jaar hebben wij de LiSB verzocht enkele kampioenschappen te mogen organiseren. In de laatste dagen van 1996 werd het persoonlijk kampioenschap voor de jeugd een geweldig succes. Meer dan 80 kinderen namen er aan deel. Je zou dan ook verwachten dat het persoonlijk kampioenschap voor senioren ook de nodige belangstelling zou trekken. Dat valt echter behoorlijk tegen. Vooral de mensen van het betere schaak laten het afweten, ondanks een persoonlijke uitnodiging. Jammer voor de Bond, de organisatoren en de vrijwilligers, die ondanks mindere deelname toch meer dagen paraat moeten zijn.

Zonder sponsor is een dergelijk toernooi niet meer te organiseren. Wij zijn dan ook oprechte dank verschuldigd aan de RABOBANK Roermond e.o. en aan Dagblad de Limburger voor hun steun. Dank is ook op zijn plaats voor de mensen die aan de organisatie hebben meegewerkt of dat nog zullen doen.

De samenwerking tijdens de voorbereiding met LiSB-voorzitter was zeer prettig en constructief.

“ 't Pionneke “ wenst alle deelnemers veel schaakplezier en de Limburgse schaakbond van harte proficiat met het 70-jkarijg bestaan van de Bond.

**Jo Janssen,
voorzitter “ 't Pionneke “**

Ook mijn regio
krijgt voorrang!

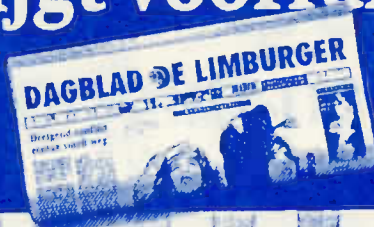

zalencentrum
de donderie

De Donderie
Donderbergweg 47-49
6043 JA Roermond
Postbus 2401
6040 EA Roermond
Tel. 0475 - 323403
Fax 0475 - 340069

Ons gaat
geen sprong
te hoog



Rabobank
Roermond e.o.