

***Persoonlijke Kampioenschap-
pen van***

LIMBURG

1996

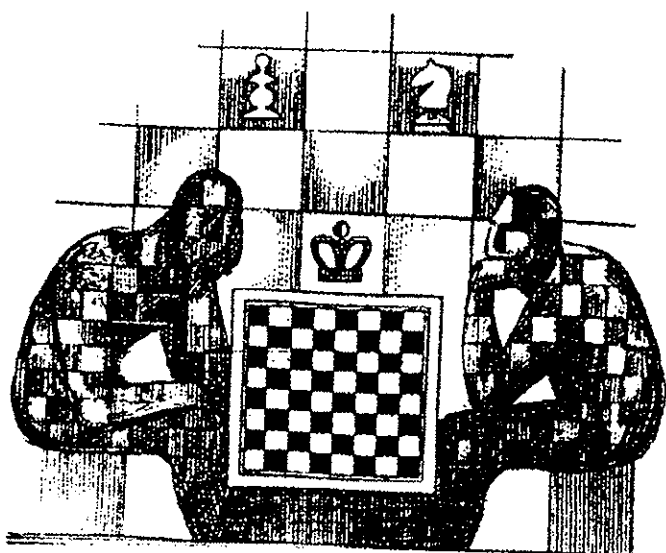

***Organisatie: Schaakvereniging
"Schaesberg"***

Onder auspiciën van de Limburgse Schaakbond

**Algemene Organisatie:
Schaakvereniging "Schaesberg"**



Lokaal: Café Restaurant "Het Streeperkruis"
Streeperstraat 66 6371 GN Landgraaf
Tel.: 045 - 5 31 33 97

Wedstrijdleiders: *Dhr. Leon Muys* en *Dhr. Frans Hanssen*

Speeldata: Zaterdag 24 augustus, Zondag 25 augustus
Zaterdag 31 augustus,
Zaterdag 7 september, Zaterdag 14 september

Aanvang der partijen: 10.30 uur en 16.00 uur

In de speelzaal wordt niet gerookt !!

**De organisatie wenst alle deelnemers veel schaakplezier,
een prettig toernooi en veel succes!**

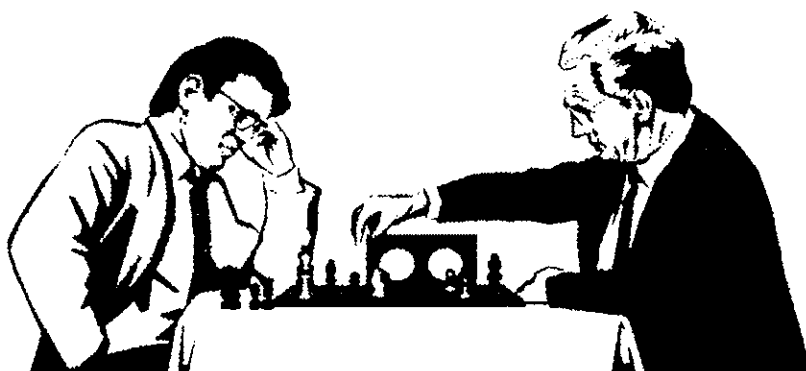



LIMBURGSE SCHAAKBOND

Beste Schaakvrienden!

Namens het bestuur van de Limburgse schaakbond heet ik u van harte welkom bij de Limburgse kampioenschappen in Schaesberg. Ik wens u veel succes en genoeg.

De kampioenschappen worden dit jaar volgens een nieuwe formule gespeeld. Althans in de hoogste klasse - de Topklasse -. In de overige klassen is niets veranderd.

De kampioenschappen hebben volop de aandacht van ons bestuur. De nieuwe formule zal grondig geëvalueerd worden. Dat gebeurt d.m.v.: 1. Een spelersenquête, 2. Op de komende algemene ledenvergadering van 28 sept. kunnen clubs een reactie geven, 3. Bespreking in het spelersoverleg. Wij hechten er aan om precies te weten wat de spelers willen. Ik wil u daarom oproepen uw stem te laten horen.

Ik roep de spelers ook op om deel te nemen aan het spelersoverleg dat komend seizoen van start gaat. Voor dat overleg nodigt het bestuur afgevaardigden uit van de Limburgse KNSB-competitieteams. Daarnaast iemand die de beste spelers uit de LISB-competitie vertegenwoordigt en iemand namens de Limburgse topspelers die buiten Limburg competitie spelen.

Ik reken er op dat elk team/elke groep zich steeds door iemand laat vertegenwoordigen. Het overleg zal dan beslist zijn vruchten afwerpen.

Tot slot dank ik de Schaakvereniging Schaesberg voor de organisatie van deze kampioenschappen. Graag maak ik van de gelegenheid gebruik om de S.V.S. te feliciteren met haar 60-jarig bestaansfeest. Schaesberg heeft een grote naam opgebouwd, ontplooit vele activiteiten, heeft een prachtig clubblad, is een van de grootste clubs in Limburg. En slaagde er afgelopen seizoen nota bene in te promoveren naar de tweede klasse in de KNSB-competitie. Proficiat!

Frank Clevers, voorzitter Limburgse Schaakbond.

Het Persoonlijk Kampioenschap van Limburg: een regionaal evenement met allure.

Het persoonlijk Kampioenschap van Limburg heeft dit jaar 1996 plaats in Landgraaf in de lokaliteit van de schaakvereniging Schaesberg: Het Streeperkruis. De vereniging is vereerd en verheugd als gastheer te mogen optreden en de Limburgse Schaakbond te assisteren bij de organisatie van de wedstrijden, temeer omdat dit het jaar is waarin de vereniging het 60-jarig jubileum viert.

Het PKL is een jaarlijks regionaal evenement. De schakers van de Limburgse verenigingen ontmoeten elkaar hier om te strijden om de eer wie tot de besten in de regio behoort, waarbij de kampioen tevens een plaats verdient in de voorwedstrijden om het Nederlands kampioenschap. Tegelijk is het ook een gelegenheid voor vele schakers om in een sportieve en toch gemoedelijke sfeer te strijden met anderen buiten de eigen vereniging. Naast het PKL is in dit opzicht alleen te noemen de jaarlijkse reeks van Grand-Prix toernooien, georganiseerd door clubs streven zij dezelfde doelstellingen na en is er als eindresultaat ook een rangorde van de individuele schakers in de provincie.

Het PKL vervult daarmee een belangrijke rol in de promotie van het schaken in de provincie, evenals de genoemde toernooien. Het bestuur van de Limburgse Schaakbond is dit jaar met een nieuwe formule voor de wedstrijden gekomen. Wij hopen van harte dat deze formule succesvol zal blijken en de belangstelling nog groter is dan vorige jaren, ook al leggen de wedstrijden beslag op een aantal aansluitende weekenden. Het is in dat opzicht altijd moeilijk te concurreren met wedstrijden die over een aanzienlijk groter prijzenfonds kunnen beschikken, gewoonlijk via sponsors, en daardoor meer aantrekkingskracht uitoefenen.



Wij hopen niettemin dat het bestuur zal doorgaan met pogingen het PKL een regionaal evenement van allure te maken, waardoor tenminste eenmaal per jaar het schaken in de regionale schijnwerpers komt te staan.

Een betere ondersteuning van activiteiten ter verbreding van de basis is nauwelijks te bedenken.

De vereniging Schaesberg wenst alle deelnemers een sportief, spannend en genoeglijk toernooi toe.

Wil Verreck
voorzitter S.V. Schaesberg

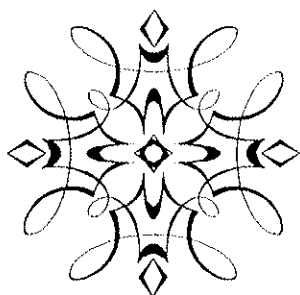

Doe mee....!

- | | |
|----------------|---|
| 2 november '96 | Limb.Snelschaakkampioenschap
voor 4-tallen |
| 1 maart '97 | Het Schaesbergs rapid. |
| 25 mei '97 | Jean Kempener jeugdtoernooi |



Deelnemerslijst Topklasse

- | | | |
|-----|--------------------|-----------------------|
| 1. | Y. Mengerink | D.J.C. Stein |
| 2. | A. van Nieuwenborg | Tegelse S.V. |
| 3. | J. Cörvers | Hoensbroek / Max Euwe |
| 4. | J. Renet | GESS |
| 5. | L. Severens | Hoensbroek / Max Euwe |
| 6. | L. Armino | GESS |
| 7. | I. Wantola | S.V. Schaesberg |
| 8. | J. Fober | Hoensbroek / Max Euwe |
| 9. | H. van Mulekom | S.V. Arx |
| 10. | M. Dambacher | Venlose S.V. |
| 11. | A. Coenen | Heerlense S.V. |
| 12. | H. Dam | S.V. Schaesberg |
| 13. | R. Caessens | D.J.C. Stein |
| 14. | G. Hovens | Tegelse S.V. |
| 15. | M. Winkels | S.V. Schaesberg |
| 16. | F. Neuss | V.S.Maastricht |

Organisatie: Schaakvereniging "Schaesberg"





Deelnemerslijst Eerste Klasse

1.	P. Thissen	S.V. Brunssum
2.	V. Sewalt	S.V. Brunssum
3.	H. Marwa	S.C. Fortuna
4.	W. du Chatinier	S.C. Fortuna
5.	P. Halmans	Hoensbroek / Max Euwe
6.	P. van Kerkhof	Hoensbroek / Max Euwe
7.	P. Dreuning	GESS
8.	B. Koelman	GESS
9.	J. Dols	GESS
10.	F. Kentgens	GESS
11.	M. Meerts	S.V. Caissa
12.	P. Laudy	S.V. Caissa
13.	J. Lafleur	S.V. De Juiste -Z-
14.	H. Jacobs	S.V. Schaesberg
15.	M. van Gils	V.S. Maastricht
16.	R. Wiche	V.S. Maastricht
17.	R. Weerts	V.S. Maastricht
18.	J. Verstegen	Heerlense S.V.
19.	J. Schoffelen	Heerlense S.V.

Organisatie: S.V. "Schaesberg"





Deelnemerslijst Veteranen

1.	A. Siebers	S.V. Horst
2.	R. Werts	GESS
3.	J. Schreinemachers	RSC 't Pionneke
4.	J. de Wit	RSC 't Pionneke
5.	W. Erkens	S.V. Caissa
6.	C. van Vliet	S.V. Caissa
7.	T. Beks	S.V. Caissa
8.	K. Hollander	S.V. Caissa
9.	F. van Bakel	GESS
10.	E. Fleischmann	GESS
11.	B. Kosman	S.V. De Witte Dame
12.	H. Gidding	S.V. De Juiste -Z-
13.	J. Hanssen	S.V. Voerendaal
14.	H. Raub	S.V. Schaesberg

*In verband met de uitgave van een **toernooi-bulletin** dienen de partijen, door **alle** deelnemers, op KNSB notatie-formulieren met doordrukvel, te worden genoteerd.
De formulieren worden door de organisatie verstrekt.*

Voor tijdens de pauze's.....

1. 2.

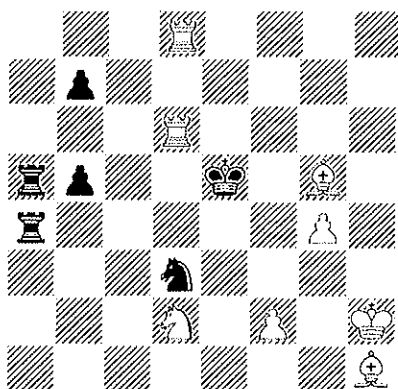
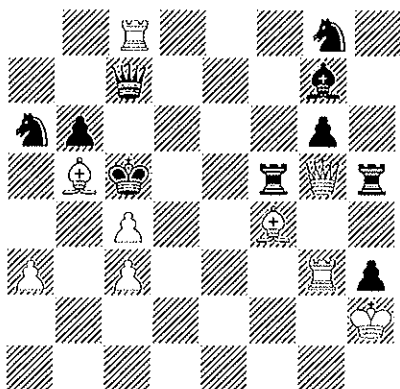

Voor beide diagrammen : Wit aan zet geeft mat in 2 ; (Oplossingen op blz. 10)

3.

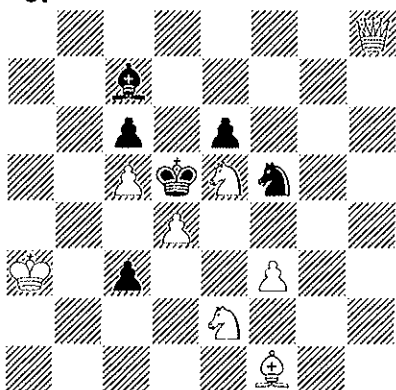

4.

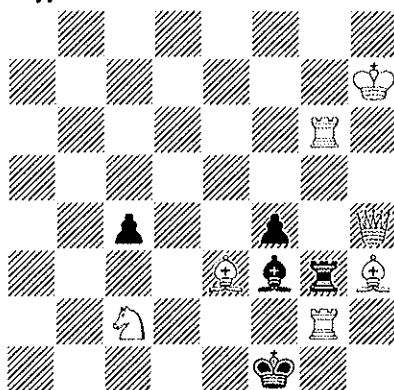

Ook hier voor beide diagrammen: Wit geeft mat in 2 ; (Oplossingen op blz.10)

Deze problemen werden overgenomen uit het schaaktijdschrift "De Schaakwereld" van 1937(!). Het blad kwam **wekelijks** uit en telde onder zijn vaste medewerkers o.a.: Max Euwe, Simon Landau, Hans Kmoch en mr.J.v.d.Berg die de probleem-rubriek met de ladderstand verzorgde.

In "onze tijd" heeft het probleem-en correspondentieschaak, door de opkomst van de computer met zijn steeds sterker wordende schaakprogramma's, veel van zijn aantrekkingskracht verloren.

De Ere-Galerij van de LISB.

Om het persoonlijk Kampioenschap van Limburg wordt al sinds de oprichting van de bond gespeeld. In de beginjaren werd d.m.v. voorrondes en een finalegroep de uiteindelijke winnaar bepaald. **Alex Vinken** uit *Spekholzerheide* legde niet minder dan 21 keer beslag op de titel.

Ons overzicht vanaf 1971.

1971	<i>Paul van der Sterren</i>	<i>Venlo</i>
1972	<i>Paul van der Sterren</i>	<i>Venlo</i>
1973	<i>Paul van der Sterren</i>	<i>Venlo</i>
1974	<i>Paul van der Sterren</i>	<i>Venlo</i>
1975	<i>Jacq Renet</i>	<i>Geleen</i>
1976	<i>Jacq Renet</i>	<i>Geleen</i>
1977	<i>Hein van der Spek</i>	<i>Roermond</i>
1978	<i>Rudy Douven</i>	<i>Doenrade</i>
1979	<i>Hein van der Spek</i>	<i>Roermond</i>
1980	<i>André Bouwmeester</i>	<i>Heerlen</i>
1981	<i>André Bouwmeester</i>	<i>Heerlen</i>
1982	<i>Jacq Renet</i>	<i>Geleen</i>
1983	<i>Jacq Renet</i>	<i>Geleen</i>
1984	<i>Jacq Renet</i>	<i>Geleen</i>
1985	<i>Bas van der Plassche</i>	<i>Weert</i>
1986	<i>Henk Temmink</i>	<i>Kerkrade (S.V.S.)</i>
1987	<i>Jacq Renet</i>	<i>Geleen</i>
1988	<i>Henk Temmink</i>	<i>Kerkrade (S.V.S.)</i>
1989	<i>Jacq Renet</i>	<i>Geleen</i>
1990	<i>Arno Henzen</i>	<i>Schaesberg (S.V.S.)</i>
1991	<i>Gaston Dörenberg</i>	<i>Schinnen</i>
1992	<i>Oscar Lemmers</i>	<i>Venray</i>
1993	<i>Leo Armino</i>	<i>Munstergeleen</i>
1994	<i>Ger Janssen</i>	<i>Roermond</i>
1995	<i>Oscar Lemmers</i>	<i>Venray</i>

Oplossingen bij de problemen: Mat in 2

No. 1. (Visscher) **1. Td3**, dreigt 2.Ld6♣. Zwart kan op e5 een van zijn stukken tussenplaatsen, maar verspert dan zijn eigen looper- of torenlijn, waarvan wit dan gebruik maakt met:

1., Te5; 2. Le3♣. 1., Le5; 2. Td5♣.

Verder: 1....., Lf8; 2. Dg1♣. 1., Ld4; 2. cd4:♣

No. 2. (Dr.Seideman) **1. Tb6**, dreigt 2. Td5♣. 1....., Pb4; 2. F4♣. 1....., Pf4; 2. Lf6♣. 1., Td4; 2. Te8♣. 1....., Te4; 2. Pf3♣. 1....., b4; 2. Pc4♣. Een variantenrijk probleem. 1. Tf6? faalt op 1., Pf4.

No. 3. (Artz) **1. Pc4**, dreigt 2. Pc3:♣. 1., Kc4: ; 2. Pf4♣. 1....., Le5 ; 2. Pb6♣. 1....., La5 ; 2. Pf4♣. 1....., Pg7; 2.Pe3♣ 1....., e5 ; 2. Dg8♣. 1....., Pd4: ; 2. Dd4:♣.

Diverse andere paardzetten falen zoals bijv.: 1.Pg4? , Le5!

No. 4. (Zomerdijk) **1. Le6**, dreigt 2. Dh1♣. 1....., Kg2: ; 2.Dh3♣. 1....., Lg2: ; 2. Lc4:♣. 1....., Tg2: ; 2. De1♣. 1....., Th3 ; 2. Tf2♣.



In de jaren 1937-'38 was Limburg, landelijk gezien nog onontgonnen gebied. Ook in de tijdschriften van "De Schaakwereld" komen Limburgers, bijv. bij partij-besprekingen of oploswedstrijden slechts sporadisch voor. Ene Heer B.Idema uit Maastricht en uit Kerkrade de heren Ypsilon, dr.J.Selman en J.B.Zimmerman komen in de ladderstand voor, terwijl Dhr. C.Cox uit Horn meedeed aan de correspondentie-wedstrijden.

S.V. "SCHAESBERG" al 60 jaar jong....!



Toen de S.V.S. in 1936 werd opgericht, was dit een direct gevolg van de enorme populariteit die het schaken in de 30er jaren door het behaalde wereldkampioenschap van Prof. dr. Max Euwe in heel Nederland kende.

Ook in Limburg schoten de schaakverenigingen als paddestoelen uit de grond ; De Limburgse Schaakbond bestond pas 9 jaar en was met deze toeloop uiterst tevreden. Veel van de toen opgerichte verenigingen zijn al lang weer ter ziele, zoniet 'Schaesberg' dat was een blijvertje, moeilijke tijden in- en kort na de oorlog, maar men hield stand en vond zijn draai definitief in de 60er jaren. De 'jeugd' en ook enkele dames vonden hun weg naar de vereniging en langzaam maar zeker werd de ladder naar de top beklommen.

Men timmert graag aan de weg bij S.V. "Schaesberg" en naast het organiseren van z.g.promotie-simultaan-seances werd ook gaarne de organisatie van de Bondswedstrijden (LiSB) of Senioren- en Jeugdkampioenschappen op zich genomen.

Menig toernooi in binnen-en buitenland werd door Schaesbergse schakers bezocht en talrijk zijn ook de kampioenschappen behaald in de LiSB competitie.

In het jubileumjaar zorgde het eerst team voor een leuke verrassing: Kampioenschap en promotie naar de tweede klasse K.N.S.B.

Dus 'S.V.S.'..., op naar het volgende jubileum..... op naar de 100 !

Frits Esser.

Kampioenschap van Limburg 1996
Eerste Partij

d.d.....

Wit

Zwart

Wit	Zwart	Wit	Zwart	Wit	Zwart
1		23		45	
2		24		46	
3		25		47	
4		26		48	
5		27		49	
6		28		50	
7		29		51	
8		30		52	
9		31		53	
10		32		54	
11		33		55	
12		34		56	
13		35		57	
14		36		58	
15		37		59	
16		38		60	
17		39		61	
18		40		62	
19		41		63	
20		42		64	
21		43		65	
22		44		66	

Kampioenschap van Limburg 1996

Tweede Partij

d.d.....

Wit:.....

Zwart:

Wit	Zwart	Wit	Zwart	Wit	Zwart
1.		23		45	
2.		24		46	
3.		25		47	
4.		26		48	
5.		27		49	
6.		28		50	
7.		29		51	
8.		30		52	
9.		31		53	
10		32		54	
11		33		55	
12		34		56	
13		35		57	
14		36		58	
15		37		59	
16		38		60	
17		39		61	
18		40		62	
19		41		63	
20		42		64	
21		43		65	
22		44		66	

Schaakvereniging "Schaesberg" Opgericht: 20 december 1936

Kampioenschap van Limburg 1996

Derde Partij

d.d.....

Wit

Zwart

Wit	Zwart	Wit	Zwart	Wit	Zwart
1		23		45	
2		24		46	
3		25		47	
4		26		48	
6		27		49	
6		28		50	
7		29		51	
8		30		52	
9		31		53	
10		32		54	
11		33		55	
12		34		56	
13		35		57	
14		36		58	
15		37		59	
16		38		60	
17		39		61	
18		40		62	
19		41		63	
20		42		64	
21		43		65	
22		44		66	

Schaakvereniging "Schaesberg" opgericht 20 december 1936

Kampioenschap van Limburg 1996
Vierde Partij

d.d.....

Wit

Zwart

Wit	Zwart	Wit	Zwart	Wit	Zwart
1		23		45	
2		24		46	
3		25		47	
4		26		48	
5		27		49	
6		28		50	
7		29		51	
8		30		52	
9		31		53	
10		32		54	
11		33		55	
12		34		56	
13		35		57	
14		36		58	
15		37		59	
16		38		60	
17		39		61	
18		40		62	
19		41		63	
20		42		64	
21		43		65	
22		44		66	

Voor tijdens de pauze's.....

In september 1965 werd als laatste van een serie van 4 het kostelijke boekje "**Schaken in de Strandstoel**" van de hand van Prof.dr. Max Euwe en W.J.Muhring uitgegeven.

In het boekje wordt de lezer voor een 75-tal combinatoire opgaven gesteld, waarvan het merendeel van het diagram kan worden opgelost. De meeste opgaven zijn ontleend aan het partijspel.

Hier een voorbeeld: Zwart aan zet wint
Bunyan - Crawl, Sydney 1933

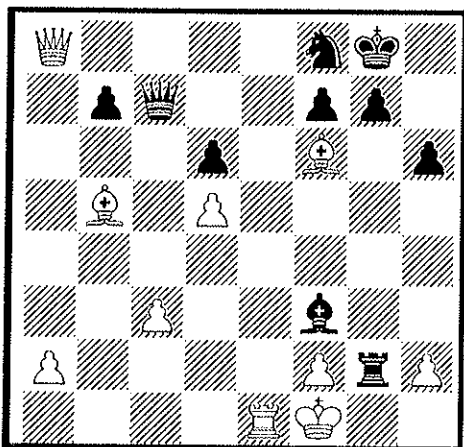

Zwart zou gaarne voortzetten met 1., Th2: , waarna het mat (Th1) 'bijna' ondekbaar is, maar op het ogenblik faalt deze zet op 2. Df8:†, Kf8: 3. Te8 mat. Zwart heeft er zijn Dame voor over om deze wending uit te schakelen:

1., Dc7 - c4† !! 2. Lb5 x c4 Tg2 x h2

De wijgering van het dameoffer door 2. Te2 heeft weinig zin: er volgt 2....., Le2:† 3. Ke1 (3. Kg2: , Dg4† leidt tot mat)

Nu kan Wit het mat slechts pareren door 'grof materiaal' te offeren

3. Da8 x f8† Kg8 x f8 4. Te1 - e8† Kf8 x e8

5. Kf1 - e1 Het mat is nu gepareerd. g7 x f6

Maar zwart heeft een volle toren meer.!

Kampioenschap van Limburg 1996

Vijfde Partij

d.d.....

Wit

Zwart

Wit	Zwart	Wit	Zwart	Wit	Zwart
1		23		45	
2		24		46	
3		25		47	
4		26		48	
5		27		49	
6		28		50	
7		29		51	
8		30		52	
9		31		53	
10		32		54	
11		33		55	
12		34		56	
13		35		57	
14		36		58	
15		37		59	
16		38		60	
17		39		61	
18		40		62	
19		41		63	
20		42		64	
21		43		65	
22		44		66	

Schaakvereniging "Schaesberg" opgericht 20 december 1936

Kampioenschap van Limburg 1996
Zesde Partij

d.d.....

Wit

Zwart

Wit	Zwart	Wit	Zwart	Wit	Zwart
1		23		45	
2		24		46	
3		25		47	
4		26		48	
5		27		49	
6		28		50	
7		29		51	
8		30		52	
9		31		53	
10		32		54	
11		33		55	
12		34		56	
13		35		57	
14		36		58	
15		37		59	
16		38		60	
17		39		61	
18		40		62	
19		41		63	
20		42		64	
21		43		65	
22		44		66	

Schaakvereniging "Schaesberg" opgericht 20 december 1936

Kampioenschap van Limburg 1996
Zevende Partij

d.d.....

Wit

Zwart

Wit	Zwart	Wit	Zwart	Wit	Zwart
1		23		45	
2		24		46	
3		25		47	
4		26		48	
5		27		49	
6		28		50	
7		29		51	
8		30		52	
9		31		53	
10		32		54	
11		33		55	
12		34		56	
13		35		57	
14		36		58	
15		37		59	
16		38		60	
17		39		61	
18		40		62	
19		41		63	
20		42		64	
21		43		65	
22		44		66	

Schaakvereniging "Schaesberg" opgericht 20 december 1936

Nog een voorbeeld uit "Schaken in de Strandstoel"

In deze stelling is **wit** aan zet

Bethge - Zander, Bad Homburg 1951

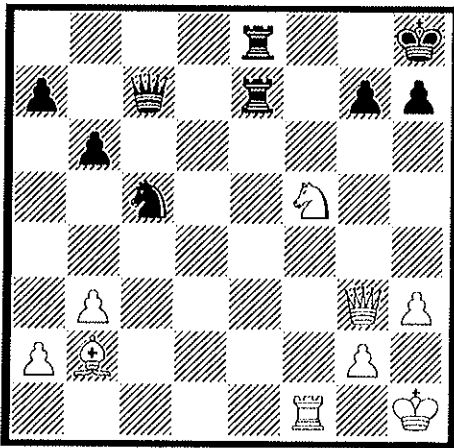

De zwarte g-pion staat enkele malen aangevallen en het ligt voor de hand de een of andere combinatie te proberen met g7 als brandpunt. Het schijnt echter dat deze pogingen voorshands onvruchtbaar blijven door het vis à vis der twee dames.

En toch lukt het, zoals blijkt uit de volgende zettenreeks:

1. **Pf5 x g7!** Een verrassend dameoffer.
1., **Dc7 x g3** Andere zetten komen nauwelijks in aanmerking: 1., **Tg7:?** Kost de dame (2. **Dc7:**), daar de toren gepend staat.
2. **Pg7 x e8+**, **Kh8 - g8** Tussenplaatsen (2., **Te5** of **De5**) gaat niet wegens 3. **Tf8 mat**.
3. **Pe8 - f6+**, **Kg8 - h8** Na andere zetten heroverst wit de dame en staat dan een stuk voor, bijv. 3., **Kf8** 4. **Ph5+** en 5. **Pg3:**
4. **Pf6 - g4+** Ook 4. **Ph5+** wint, aangezien 4., **De5** dan faalt op 5. **Tf8 mat**.
4., **Kh8 - g8** Of 4., **Tg7** 5. **Tf8 mat**; voorts wordt 4., **Te5** of 4., **De5** eenvoudig beantwoord met 5. **Le5:+**.
5. **Pg4 - h6 mat**.



Persoonlijke Kampioenschappen van Limburg 1996

Persoonlijke Scoretabel					
	Datum	Naam Tegenstander	Vereniging	Kleur	Uitslag
1.					
2.					
3.					
4.					
5.					
6.					
7.					

Persoonlijke voortschrijding

NAAM	1.	2.	3.	4.	5.	6.	7.	Plaats

Dat schakers ook wel eens een rijm of een gedicht op papier brengen (bijv. In de Sinterklaastijd) is algemeen bekend. Wat te zeggen van onderstaand gedicht uit het tijdschrift 'Schakend Nederland' van 92/7

....Laatste Gebed

*O Heer, zie toe, ik schiet te kort: Wilt gij mijn hart ontladen?
Er staat een eindspel op mijn bord, ik smeed U om genade.
Zo vaak heb ik een kans gemist in deze samenleving.
Ik ben geen eindspelspecialist, dus vraag ik om vergeving.*

*Gij die mijn ziel doorgronden kunt, Gij kent mijn mankementen.
Ik sloeg geen kruis, ik sloeg geen munt,
vergootde mijn talenten. Die Dameruil was foute boel:
Ik heb de strijd ontlopen. Gij weet precies wat ik bedoel.
Op U slechts kan ik hopen.*

*Uw winst is binnen handbereik: Wilt Gij mij straks gedenken?
Ontsluit voor mij Uw koninkrijk, een paard zal ik U schenken.
O Heer, nu ik in tijdnood raak en zeker zal verliezen,
verlang ik naar Uw eeuwig schaak. Dus stel ik voor....remise?*

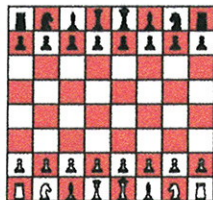

Het Streeperkruis

*niet alleen voor Schaaktoernooien
maar ook voor:*

Volledige verzorging van

- Bruiloften*
- Koffietafels*
 - Feestavonden*
 - Enzovoort*

**Vraag vrijblijvend prijsopgave
Streepstraat 66 Landgraaf
Tel. 045 - 5 31 33 97**

