

SCHAKEN

met Arno Henzen

In de stelling: Wit: Ke2, Dh7, Ta1, Pd2, Ph8, a2, b2, c2, d4, f2, h2; Zwart: Kd8, Df4, Ta8, Lc8, Lf8, Pb8, a7, b7, c7, d7, e4 was de opgave, wit speelt en wint. Na een bizar openingsverloop waarbij de zwarte dame alle witte stukken nam die ze tegen 't lijf liep en de witspeler alleen maar oog had voor de zwarte koning, was voorgaande stelling uit de bus gerold. Zwart heeft een stuk meer; staat echter op de dame na nog totaal onontwikkeld. Wit heeft z'n ontwikkeling op de toren na reeds afgesloten. Vooral de dame op h8 en 't paard op h7 baren zwart zorgen. Terecht want wit kan geforceerd winnen, te beginnen met **1Pg6**. Voor zwart komen nu twee mogelijkheden in aanmerking, **1...Df5** en **1...Dg4+**. Na **1...Df5** volgt niet zoals in de partij **2P:f8, D:h7 (2...D:f8 3Tg1 en Tg8) 3P:h7, d5** en zwart hield het eindspel makkelijk remise. Sterker was **2Tg1, Pc6 3Dh8!** Met Dh8 verhindert zwart P:d4+ en er dreigt nog steeds P:h8, echter nu zonder dameruil. Wit krijgt z'n stuk terug bij behoud van aanvalskansen. Bijv.: **3...b6 4Tg5!, La6+ 5Ke1**. De toren kan niet genomen worden, terwijl de dame veld f8 moet blijven dekken wegens mat. De enige zet is **5... Df7, waarna 6d5 volgt**. Nu is relatief 't beste voor zwart **6... Dg7 7:f8+, D:f8 8P:f8, Pe7 9P:e4** met een gewonnen eindspel voor wit. Dat de toren op de g-lijn actief kon worden, bleek heel vervelend voor zwart. Deze activiteit kan zwart verhinderen door na **1Pg6, 1...Dg4+** in te lassen. Er volgt dan **2Kf1, Df5**. Nu staat de witte koning echter niet meer op de e-lijn en kan wit daar gebruik van maken met **3Dg8, Ke8 4P:e4** en wit

wint. Bijv.: **4...Df7 5Tel, D:g8 6Pd6++, Kd8, 7Te8** mat. Ook na het relatief betere **4...d5** is zwart na eenvoudig **5Pc5** kansloos. Bijv.: **5...Pd7 6Tel+, Kd8 7Pe6+** etc. of **5...Pc6 6Tel+, Kd8 7P:f8** gevolgd door een vernietigend aftrekschaak. Bij dit soort compromisloze partijtjes wordt een simpele strategie door de aanvallende speler toegepast, nl. activiteit, initiatief boven alles. De tegenspeler heeft een materiaal-plus en hoopt de aanval te kunnen weerstaan. De winstweg is vaak heel smal, zodat de praktische kansen van de verdediger niet te onderschatten zijn. Tot slot een stelling uit een partij tussen R. Honings en R. Seip.

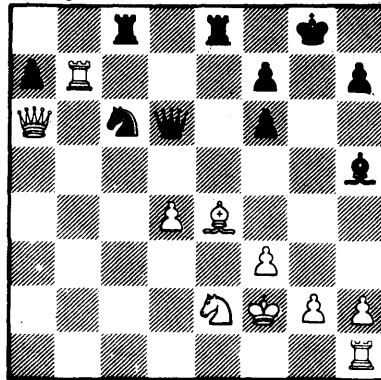

Zowel de witte als de zwarte stelling vertonen zwaktes. Wit lijkt er 't eerste van te kunnen profiteren. Krijgt wit de kans de toren op h1 in 't spel te brengen dan ziet het er slecht uit voor zwart. Nu of nooit dus en er volgde **1...T:e4 2f:e4, L:e2**. Aan u de vraag of dit genoeg is voor remise of om zelfs nog te winnen. Of was 't soms wanhoop van zwart.

e