

SCHAKEN

met Arno Henzen

De opgaven van de vorige week.

In de stelling: wit: Kg1, Dd3, Tf1, Th3, Pd2, Pe5, a4, b3, c4, d4, e3, f5, g4, h2.

Zwart: Kg8, Dc7, Tc8, Td8, Pd7, Pf8, b4, b6, c6, d5, e6, f7, g6, h7

was de vraag hoe wit aan zet de partij snel in z'n voordeel kan beslissen. Het zwakste punt in de zwarte koningsveste is f7. Verder valt op dat op dit moment alleen het paard op f8 als verdediger is aan te merken. Kortom, hoog tijd voor de genadeklap. **21. P:f7!** Het idee lag voor de hand, de praktische uitvoering vereiste echter nauwkeurige berekening. **21. ...K:f7.** Zwart heeft natuurlijk geen keus. **22. f:g6+,Kg8.** **22. ...Ke7** **23. g:h7** is zeker niet beter. **23. g:h7+,Kh8** **24. Tf7!,Dd6.** Zwart probeert nog de dame ter verdediging naar de koningsvleugel te brengen. **25. g5,d:c4.** Dat maakt een leuke finish mogelijk. Ook met **25. ...e5** **26. Th6,e4** **27. Df1,Db8** **28. g6** was een nederlaag niet meer te verhinderen. **26. g6!,e:d3** **27. g7** mat.

In de stelling: wit: Kc1, Tb4, Le4, c4, e3, g2, h2

zwart: Kg7, Tf2, Lf1, a7, f7, g6, h7 had zwart al de nodige risico's genomen om nog op winst te kunnen spelen. Hij vervolgde met **26. ...a5!** Met meteen **26. ...L:g2** **27. L:g2,T:g2** **28. c5,Kf6** **29. h4!,Ke7** **30. Tb7+,Kd6** **31. T:f7,K:c6** **32. T:a7** kan zwart niet veel bereiken. De bedoeling van a5 is de tijd die wit nodig heeft om de a-pion te winnen te gebruiken voor het nemen van de witte h-pion, waarna zwart twee verbonden vrijpionnen heeft. **27. Ta4.** Na andere zetten verliest wit de c-pion. **27. ...L:g2** **28. c5!?** Na **28. L:g2,T:g2** **29. T:a5,Te2!** heeft zwart goede winst-

kansen. **28. ...L:e4?** Winstkansen had zwart gehad na **28. ...Kf6** **29. c6,Ke7** **30. L:g2,T:g2** **31. T:a5,Kd6.** Na de tekstzet zou het remise moeten worden. **29. T:e4,Tf6** **30. Kb2,Tf5?** Nu is het zelfs wit die nog gaat winnen. Met **30. ...Tc6** **31. Tc4,Kf8,e7-d7-c7** was de stelling in evenwicht te houden. **31. Tc4,Kf6** **32. c6,Tb5+** **33. Ka3!,Tb8** **34. c7,Tb8** **35. Ka4.** En nu pas zag de zwartspeler dat hij een zet te laat komt na **35. ...Ke6** **36. K:a5,Kd7** **37. Kb6.** Na enkele belangeloze zetjes gaf hij op. De oplossing van de derde opgave houdt u nog tegoed.

Tot slot nog een partijstelling.

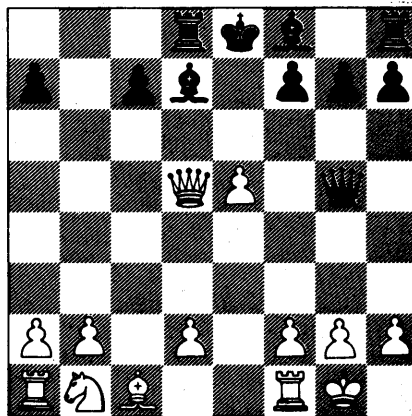

Het diagram geeft de stelling weer na de 12e zet van wit, uit een partij gespeeld tussen C. Becx en A. v. Gijssels (SVS), 2e ronde Guernsey International Chess Festival 1988. Wit staat twee pionnen voor echter met de ontwikkeling van stukken is het duidelijk minder gesteld. Hoe weet zwart de druk te vergroten?