



schaken

met michiel bunnik

De opgave van verleden week was een fragment uit de partij Solovjev-Awerbach, Moskou 1945. Wit: **kg1, Dg6, Td1, Lh4, Pe1, a2, d3, f2, g2, h2**. Zwart: **Kc8, Dd7, Te8, Lg7, Pd4, a7, b7, c7, g4, h6**. Zwart speelt en wint: **1. ..., Pe2+ 2. Kf1, Pf4 3. Dh7, Df7!** Sluit het vangnet voor de witte dame. **4. Tc1, Pg6 5. Lg3, c6 6. Tc5, Lc3!** (6. ..., Th8 7. Tf5) 0-1. Karpov heeft zoals verwacht het toernooi in Biel gewonnen. Daarmee blijft bevestigd wat we al een hele tijd wisten: Kasparov en Karpov zijn veruit 's wereld sterkste spelers (Sorry Jan). Kasparov beheerst alle facetten van het schaakspel perfect. Veel van zijn partijen zijn briljant en een genot om na te spelen. Karpov heeft meer een stijl waar je van moet houden. Indien je echter de partijen van Karpov nauwkeurig bestudeert, dan merk je dat niemand zo'n groot positioneel inzicht heeft als deze voormalige wereldkampioen. „Geruisloos” zet hij zijn tegenstanders van het bord af. Zo ook Lautier ...

Karpov-Lautier Biel 1990 Koningsindisch **1. Pf3, Pf6 2. c4, g6 3. g3, Lg7 4. Lg2, 0-0 5. 0-0, d6 6. d4, Pbd7 7. Pc3, e5 8. h3, c6 9. e4, Db6** Met de dreiging **10. ..., e:d4 11. P:d4, P:e4 10. Tel, e:d4 11. P:d4, Pe8** Een vrij ongebruikelijke zet. Het paard dekt de pion op d6 en zwart bereidt een aanval op pion c4 voor. **12. Pf3, Pe5 13. P:e5, d:e5 14. Da4, a5** Zwart hoopt een verbetering gevonden te hebben op de partij Pigusov-Tukmakov, Nikolajev 1981: **14. ..., Pc7 15. Le3, Da6 16. Db4, Pe6 17. c5!, Pd4 18. L:d4, e:d4 19. Lf1, b5 20. Pe2** en wit stond beter. Wit laat zich echter niet van de wijs brengen. **15. a3** verhindert de zwarte dame naar b4 te gaan. **15. ..., Pc7 16. Le3, D:b2** Dit is natuurlijk spelen met vuur. En als kleine kinderen

met vuur spelen gaat het meestal fout, zo ook in dit geval. Het alternatief **16. ..., Da6** is alles behalve fraai. De zwarte dame staat op a6 volledig buitenspel. Op **16. ..., c5** volgt **17. b4. 17. Tec1, b5 18. Dd1, b:c4 19. Lc5** Wit wint de kwaliteit.

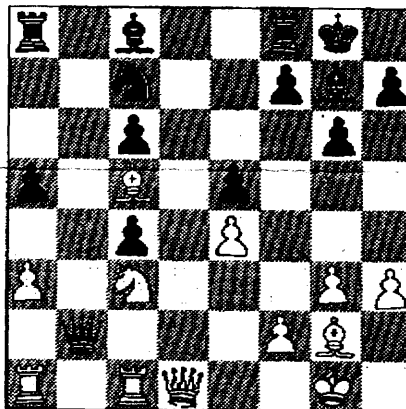

Op **19. ..., Te8** verliest zwart de dame met **20. Tab1. 19. ..., Pe6 20. Pa4** Wit kan ook **20. Tab1** spelen, waarop zwart **20. ..., D:b1 (20. ..., Te8 21. D:e8+, P:e8 22. T:b2) 21. T:b1, P:c5** zal spelen, waarmee hij een toren en paard voor de dame heeft. **20. ..., Db3, 21. L:f8, L:f8 22. Lf1** De partij is gespeeld. De rest is Karpov wel toevertrouwd. **22. ..., Pd4 23. T:c4, D:d1+ 24. T:d1, Le6 25. Tc3, Td8 26. Kg2, Tb8 27. Pc5, Tb2 28. Ld3, La2 29. Pa4, Tb3 30. Ta1, T:c3 31. P:c3, Lb3 32. Pe2, a4 33. f4, Pb5 34. f:e5, Lg7 35. Tc1, L:e5 36. T:c6, P:a3 37. Pg1, 38. Pf3, Lb2 39. Pd2, Ld1 40. Tc7, Le5 41. Tc5, L:e5 42. Tc8+, Ke7 43. Tc7+, Ke6 44. Pf3, Lb2 45. Tb7, Lc1 46. Kf2, h5 47. Le2, Lb3 48. Pd4+, Ke5 49. P:b3, A:b3 50. T:b3, K:e4 51. Ld3 1-0.**

WFS