

Winnen en tegelijk verliezen (en andersom)

Heb je gewonnen? 'Ja en nee', kan het antwoord van een schaker of schaakster luiden als hij/zij thuiskomt van een wedstrijd. Want je kunt winnen en verliezen tegelijk.

In schaakwedstrijden voor teams zitten de spelers in een bepaalde volgorde tegenover de spelers van het andere team. De beste van het ene team speelt tegen de beste van het andere team, de nummers 2 spelen tegen elkaar enzovoorts (de opstelling is meestal in volgorde van speelsterkte; soms worden er om tactische redenen andere opstellingen gemaakt). Het team kan de wedstrijd tegen het andere team

verliezen terwijl je zelf je partij hebt gewonnen (of andersom). Je keert dan uiteraard met gemengde gevoelens huiswaarts. Voor Peter van Dinteren was het wat dat betreft een seizoen met tegenstrijdigheden. Zijn team, DJC 2 (Stein), degradeerde uit de derde klasse KNSB. Peter van Dinteren deed het zelf echter heel aardig met 6 punten uit 8 partijen (TPR 2095). Werkelijk fantastisch is het slot van zijn partij tegen Harold Bekkering

(UVS 1, Nijmegen)

Bekkering - van Dinteren

ZIE DIAGRAM 1

Het schaakcomputerprogramma Fritz11 geeft hier aan dat zwart mat in 11 zetten kan geven. Zou zwart zien wat hij moet doen? Jawel!
 16...Lxh2+! 17.Kxh2 Th6+ 18.Kg3 Dh4+ 19.Kf4 g3+ 20.Ke5 Df6+ 21.Kf4 Dh4+ 22.Ke5 Pd7+ 23.Kd6 e5+ 24.Kc7 Dd8+ 25.Kxb7 Dc8# (0-1)

● Wit: Rainer Montignies, Venlo 1
 Zwart: Gerard Roufs, 't Pionneke 1
 KNSB-competitie
ZIE DIAGRAM 2
 37.Lf6!



Deze loper mag niet genomen worden, want na 37...gxf6 38.gxf6 zit de zwarte koning in een matnet.
 37...Te8 38.Th4,Ld8 39.Pg4!,Td5

40.Tdh1, Tf5+ 41.Kg2,gxf6 42.Th8+,Kg7 43.gxf6+,Lxf6 44.Txe8 wit heeft een kwaliteit gewonnen. Het einde laat niet lang op zich wachten:
 44...Tg5 45.Kf3,Pd6 46.Tb8,Tf5+ 47.Ke2, Lg5 48.Thh8,f6 49.Thd8,Lf4 50.Td7+ (1-0)

● Wit: Jordy Lahaye (Spijkenisse)
 Zwart: Rudi van Gool (Venlo)
 KNSB-competitie, 4e ronde
ZIE DIAGRAM 3
 De witte stelling op de damevleugel lag helemaal open. Dit was ideaal voor het paard om binnen te vallen en het paard zet zijn tocht nu voort:
 33...Pxe2+ 34.Kf1 (34.Txe2, Lxb2 en nu 35.Te1,Lc3 of 35.h4,Le5 36.Tb1,Tdg8)
 34...Lxb2 35.Txb2, Pf4 36. f3, Tdg8 37.Lh1, Tg1+ 38.Kf2, Txe1 (0-1)

● In **DIAGRAM 4** een moment uit de Noord-Limburgse Maasdorpencompetitie. Met zwart speelt hier Boeb Jacobs van de vereniging Schaakvelden uit Velden. Hij speelt hier knap Pxe3! Wit antwoordt Td4. Voor zwart is het voordeel zodanig dat dit nu al beslissend is.



Diagram 1

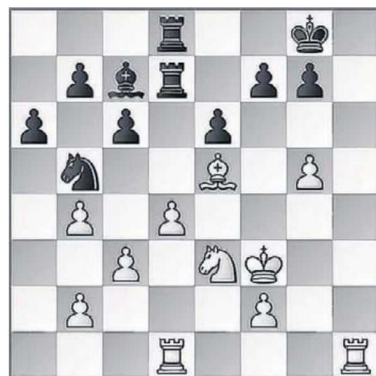

Diagram 2

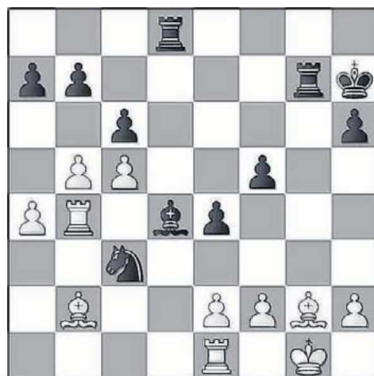

Diagram 3



Diagram 4

Schoonheidsprijs Limburg Open Maastricht

Het 3e ENCI Limburg Open in het gebouw van Leeuwenborgh Opleidingen in Maastricht trok bijna 300 deelnemers uit 21 landen. Onder hen waren negen grootmeesters.

Daarnaast gaven tijdens het pinksterweekeinde maar liefst twaalf Internationaal Meesters en negen FIDE-meesters acte de presence. Na zeven ronden mocht de Zweed Emanuel Berg zich laten kronen tot winnaar. Hij scoorde 5½ uit 7. Solodovnichenko, Ernst en Spoelman kwamen eveneens uit op 5½, maar omdat Berg sterkere tegenstand had gehad werd hij tot toernooiwinnaar uitgeroepen. Het toernooi was tevens het 80e officiële kampioenschap van Limburg. De beste Limburger, FM Patrick Driessens (SV Voerendaal), die daarmee kampioen van Limburg werd, behaalde 4½ punten. De nummers twee en drie van Limburg werden IM Martijn Dambacher uit Blerick en Tom Bus uit Geleen, beiden met 4 punten. Limburgs kampioen bij de senioren (50+) en veteranen (60+) werden respectievelijk Bert Coenen en Fred Schotanus (beiden lid van SV Schaesberg), terwijl de 14-jarige Diana Dalemans uit Hoensbroek

dameskampioene werd. De schoonheidsprijs ging naar Joram op den Kelder voor zijn partij tegen Mart Nabuurs.

Op den Kelder - Nabuurs

Commentaar: Jack Renet (vormde de jury voor deze prijs)

1.Pf3 d5 2.d4 e6 3.c4 c6 4.e3 Ld6 5.b3 Pf6 6.Ld3 Pbd7 7.Lb2 0-0 8.0-0 Te8

Na een zeer rustige opbouw probeert zwart het initiatief te nemen door e5

Diagram 1



door te zetten. De zet 8...Te8 is evenwel minder goed, aangezien f7 verzwakt wordt en de zwarte dame geen goed veld zal krijgen. Beter is hier De7

9.Pe5 c5 10.Pd2 b6 11.De2 Lb7 11...cxd4, exd4 12.Lb7 is beter omdat zwart dan tegenspel via de c-lijn kan krijgen

12.Tad1
Een belangrijk moment. Wit had ook kunnen kiezen om de torens op c1 en d1 te zetten en in het centrum te gaan spelen. Hij kiest echter voor koningsaanval

12...Dc7 13.f4 Pe4

ZIE DIAGRAM 1

Hier leidde 13...cxd4 14.exd4, Tac8 tot ongeveer gelijk spel. Na 13...Pe4 lijkt

Diagram 2



er niet al te veel aan de hand te zijn voor zwart omdat ook hij een voorpost op e4 heeft bezet. Wit toont echter op leerzame wijze aan dat Pe4 de beslissende fout is

14.cxd5 exd5 [14...Pxd2 15.Txd2 exd5 16.Lxh7+ Kxh7 17.Dh5+ Kg8 18.Dxf7+ Kh7 19.Pxd7 en de dreigingen Pf6, Tf3 en dc5 leiden tot mat]

15.Pxe4 dxe4 16.Lb5!!

ZIE DIAGRAM 2

Toont aan dat 8...Te8 prematuur was. Stond deze toren nog op f8 en had zwart Tad8 of Tac8 gespeeld, dan was er niet veel aan de hand geweest

16...Lxe5 17.dxe5 Te7
Na 17...Ted8 18.Dg4, Pf8 is f5 zeer sterk. Het minst slechte ware 17...Lc6

Diagram 3



18.Lxc6, Dxc6 18.Dg4, Te7 19.Td6 gewezen maar ook dan staat wit zeer goed

18.Dg4 Pf8
Na 18...Td8 volgt 19.e6! fxe6 20.f5 exf5 21.Dg5 Tde8 22.Dxf5 Pf8 23.Lxe8 Txe8 24.a3 c4 25.Dh5 en staat wit geweldig

ZIE DIAGRAM 3

Brengt ook het minst actieve witte stuk in de aanval. Zeer sterk waren ook f6 en Dg5

20...a6 21.Lc4
Er is geen redden meer aan 21...b5 22.fxg6 hxg6 23.Txg6+ Pxg6 24.Dxg6+ Kf8 25.e6!

Aanval op de koning in optima forma 25...bxc4 26.Dg7+ Ke8 27.Dg8 mat (1-0)

Het mooie van deze partij is dat wit in een ogenschijnlijk 'normale' positie als een mes door de boter snijdt en zwart geen moment tijd meer gunt in de verdediging

Beste partij Limburg Open, Maastricht

Bij veel toernooien bepaalt een jury welke de beste, spectaculairste of mooiste partij was, zo ook bij het 3e ENCI Limburg Open in het pinksterweekeinde in Maastricht.

Jurylid Jack Renet koos de partij tussen Wouter Spoelman en Nemig Guliyev tot beste partij. De jeugdige witspeler Spoelman (die binnenkort grootmeester wordt!) had enige tijd geleden een nieuwtje in deze opening bedacht en kreeg nu de gelegenheid die huisvlijt te gebruiken. Hierdoor hield hij zwart voortdurend onder druk en liet zien hoe ongelijke lopers een groot voordeel vormen in de aanval op een koning.

Spoelman-Guliyev
Commentaar: Jack Renet
1.e4 c5 2.Pf3 d6 3.d4 cxd4 4.Pxd4 Pf6 5.Pc3 Pc6 6.Lg5 e6 7.Dd3 Le7 8.o-o-o Pxd4
o-o is aangewezen
9.Dxd4 a6 10.h4 b5 11.e5 dxes 12.Dxe5
Zwarts beste mogelijkheid is nu Ld7, maar na Th3 staat wit duidelijk beter 12...Db6
Het nadeel van deze zet is dat de zwarte stelling 'gatenkaas' is en de

zwarte koning in het midden blijft
13.Pe4

ZIE DIAGRAM 1
Ziet er krachtig uit, maar de beste voortzetting is 13.Le2, Lb7 14.Le3, Da5 waarna wit veel beter staat 13...Pxe4 14.Lxe7 Lb7 15.Lb4 f6 16.Dh5+ g6 17.Dh6 Ld5 18.Ld3 o-o-o

ZIE DIAGRAM 2
Eindelijk is de koning uit het midden weg, maar de zwarte stelling blijft veel puin met weinig hoop. Het alternatief was 18...Dxf2 19.Lxe4,Lxe4 20.Td2 (er dreigde mat op c2) Da7 21.Tf1 en wit staat veel beter 19.Lxe4 Lxe4 20.f3 Lb7 21.Le7 Txd1+ 22.Txd1
Hoever de witspeler deze variant



thuis op het bord heeft gehad is niet bekend, maar het zou best kunnen dat hij dit nog op het bord heeft gehad. Wit blijft aanval houden en

zwart moet maar zien alle bressen te dichtten
22...Kb8

ZIE DIAGRAM 3
23.Lf8! Tg8 24.Df4+ [24.Ld6+ Ka8 25.Dxh7 Td8 (ook 25)...Tc8 26)Dg6,Ld5 27)Lb4 wint o.a. vanwege de vrije h-pion] 26.De7 wint]

24...e5 25.Db4 Lc8 26.De7 g5 27.Df7 De6 28.Ld6+
Vooraf niet 28.Dxe6, Lxe6 29.Td6,Lc8 30.Txf6,gxh4 en het staat volkomen gelijk

28...Ka8 29.Dxh7 gxh4 30.Lc5
Nog steeds zien we dat de witte stukken véél beter samenwerken en zwart met kunst en vliegwerk de boel bij elkaar probeert te houden. Nu wordt de kracht van de ongelijke lopers in de koningsaanval beslissend daar wit de zwarte velden beheerst
30...Lb7 31.Td6 Dxa2 32.Dc7!

ZIE DIAGRAM 4
dreigt Td8
32...Da1+ 33.Kd2 Txg2+ 34.Kc3 Txc2+ 35.Kxc2 Da4+ 36.Kb1 eeuwig schaak is niet mogelijk
36...Dd1+ 37.Txd1 (1-0)

● Komende zondag 21 juni vindt de 26e editie van het Alex Vinken rapidtoernooi plaats in Kerkrade. Er wordt geschaakt in Sjaater Hoes, Schaesbergerstraat 27. Speeltempo: 15 minuten per persoon per partij. Aanmelden bij voorkeur vooraf per mail avt@svkerkrade.nl of 06 17566140.



Diagram 1

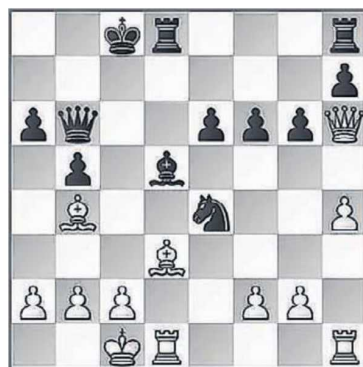

Diagram 2



Diagram 3

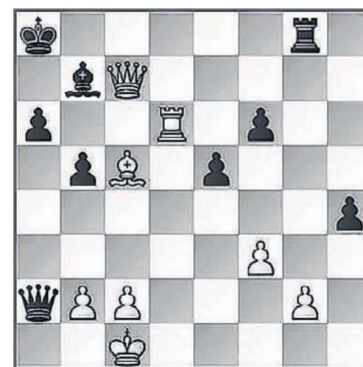

Diagram 4

Topseizoen voor Stefan Simenon, DJC Stein

Stefan Simenon van de vereniging DJC uit Stein was afgelopen seizoen een van de meest succesvolle Limburgse schakers. Hij scoorde 8 punten uit 9 partijen.

Een score van 8 uit 9 is in de nationale schaakcompetitie een zeldzaamheid. Met deze score was Stefan Simenon goed voor een TPR van 2401. Zijn team, dat vorig jaar promoveerde naar de tweede klasse KNSB, was ook nu weer heel dicht bij het kampioenschap maar greep op het laatste moment net mis.

Wit: Stefan Simenon, DJC 1
Zwart: Peter Dankers, De Pion
1e ronde KNSB 2e klasse D, gespeeld in Roosendaal

ZIE DIAGRAM 1

Wit heeft zojuist met zijn dame een pion op e6 geslagen en valt tegelijkertijd de toren op f7 aan. Zijn tegenstander staat hier voor een lastige keuze hoe hij de verdediging moet organiseren. Na bijvoorbeeld Tg7 is exd5 winnend voor wit. De zwartspeler besluit dat de aanval de beste verdediging is en dat geldt nu



Diagram 1

ook. Hij besluit een kwaliteit te offeren middels 28...Tcxf2 29.Lxf2 Dxf2+ 30.Kh1 Tf4
Stefan verdedigt zijn stelling echter nauwkeurig en behoudt zijn kwaliteit. Hij wint de partij na 31.Td3 Th4+ 32.Th3 Txb3+ 33.Dxb3 dxe4 34.Tc1 Pe5 35.Tc7+ Kg6 36.Te7 Df1+ 37.Kh2 Df4+ 38.Dg3+ Pg4+ 39.Kh3 Dxc3+ 40.Kxc3 Pf6 41.Ta7 Kf5

42.Txa6 Ke5 43.Tb6 Pd5 44.Txb5 Kd4 45.Txd5+ Kxd5 46.Kf2 Kd4 47.Ke2 h5 48.g3 (1-0)

Wit: Stefan Simenon, DJC 1
Zwart: Maurits van der Linde, Spijkenisse
2e ronde KNSB 2e klasse D, Stein

ZIE DIAGRAM 2

Wit is in een goed eindspel terechtgekomen. Hier speelt zwart 40... a4. *Die zet blijkt niet goed te zijn en wit kan de partij direct beslissen, middels een mooie reeks torenzetten.*
Na 41.T2d6+ Kf5 42.Tf7+ Kg4 43.Td4+ Kh5 44.Txb7 is het mat (1-0)



Diagram 2



Wit: Stefan Simenon, DJC 1
Zwart: Michael Gerndorf, 't Pionneke



Diagram 3

4e ronde KNSB 2e klasse D, Roermond

ZIE DIAGRAM 3

Wit krijgt sterk spel over de c-lijn en zijn tegenstander zoekt tegenspel op de koningsvleugel. In deze stelling is wit aan zet. Hij gaat voor het volle pond middels de aanval op pion a7 met 29.Da6 maar dit geeft natuurlijk ook zwart kansen op de koningsvleugel middels 29...g3 maar na 30.fxc3 Dxc3 31.Pf1 De5 32.Txa7 Txa7 33.Dxa7 staat de witte koning relatief veilig en kan wit verder bouwen op de damevleugel. Na 33.... Db2 volgt een lange manoeuvreerpartij waarbij wit met vaste hand zijn overwicht vergroot en het punt binnenhaalt:

34.Dc7 Ta8 35.Dg3+ Kh8 36.Tc7 Tf8 37.Dh3+ Kg8 38.Dg3+ Kh8 39.Dh4+ Kg8 40.a4 Pe4 41.b5 Db4 42.Dg4+ Kh8 43.Dd1 Kg7 44.Dg4+ Kh8 45.Ta7 Db1 46.Df4 Db2 47.Txf7 Txf7 48.Dxf7 e5 49.b6 Dxb6 50.Dxd5 Pc5 51.Dxe5+ Kh7 52.De7+ Kg8 53.De8+ Kh7 54.Db5 Da7 55.a5 Pd7 56.g4 Kg8 57.g5 Pc5 58.De8+ Kg7 59.Pg3 (1-0)

Commentaar: Ynze Mengerink