

SCHAKEN

met Arno Henzen

In de stelling: wit: Kg1, Df3, Td1, Ta1, Le3, Pb5, a4, b2, c3, e5, h2. Zwart: Kc8, Dd7, Td8, Th8, Lf8, Lh3, Pc6, a6, b7, c7, g7, h6 was de vraag waarom 1...P:e5 niet goed is. Met Pb5 stelde wit een slim valletje. Dat zwart slecht kan nemen op b5 moge duidelijk zijn, echter slaan op e5 ziet er veelbelovend uit. De zwartspeler zag er echter toch vanaf, want na 1...P:e5? volgt 2D:h3!! en zwart kan opgeven. Na 2...D:h3 3Pa7+, Kb8 4T:d8+, Dc8 5T:c8 is 't mat. In de partij speelde zwart 1...Dg4+ wat een remise-achtig eindspel opleverde, dat zwart uiteindelijk in zijn voordeel besliste.

Nu een partij-stelling uit de eerste ronde van de nationale school-schaakkampioenschappen gespeeld de 28e maart. De R.K. Mavo Heyndal uit Kerkrade won haar eerste wedstrijd tegen de St. Michelmavo uit Waalwijk overtuigend met 3½-1½. Onderstaand diagram is de stelling na de 19e zet van wit, uit de partij tussen R. Geurts en J. Boom.

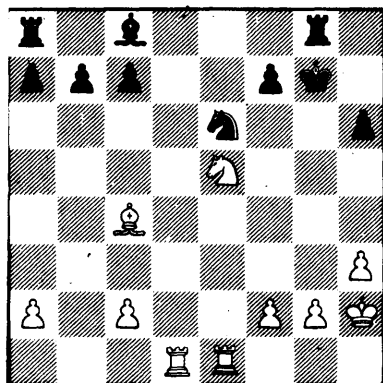

De zwartspeler vervolgde in deze stelling met 19...f6. Een ongelukkige zet die groter nadeel met zich mee-

brengt; 't is echter al moeilijk om een goeie zet te vinden, aangezien wit hier duidelijk beter staat. 20Pd3, Te8. Het paard wegtrekken zou een pion verliezen en een zeer slechte stelling opleveren. De gespeelde zet is echter niet beter. Er volgde 21Te2, Ld7 22Tde1. Stukverlies is al niet meer te vermijden, bijv. 22...Kf7 23Pc5. Het verdere verloop was 22...Pd4 23Te7+, Kf8? 24T:d7. Dat wint een stuk en kan daarom moeilijk van een vraagteken worden voorzien. De tussenzet 22Tf7+ zou behalve de looper ook nog 't paard hebben gewonnen. 24...P:c2 25T:e8+, K:e8 26T:c7, Pa3 27Ld5, Td8 28Pf4, b5. De zwartspeler overziet de hoofdreiging. Er volgde 29Lf7+, Kf8 29Pe6 mat. Tot slot nog een niet te moeilijke maar wel leuke opgave

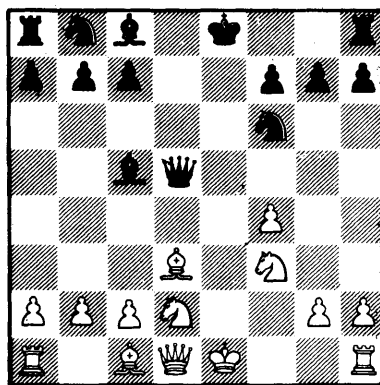

De diagramstelling geeft de stelling na de 7e zet van zwart, uit een partij tussen J. Beuckens en G. Hahn. Met Lc5 verhindert zwart de rocharde en hij lijkt goed te staan. Met welke zet weet wit hem toch voor onverwachte problemen te stellen?