

port

SCHAKEN

met Arno Henzen

In de stelling: Wit: Kg1, Dh4, Tf1, Lh6, Pe2, Pg5, a2, b2, d3, g2, h2. Zwart: Kg8, Db6, Tc8, Tf8, Lg7, Pd7, Pf6, a7, b5, d4, e7, f7, g6, h7 was de eerste vraag wat zwart hier nog heeft tegen 16L:g7.K:g7 gevolgd door een dubbel kwaliteitsoffer op f6. Zou wit inderdaad zo voortzetten, dus 16L:g7.K:g7 17T:f6.P:f6 18T:f6 dan moet zwart met de koning terugnemen; 18...K:f6 wat echter ook voldoende is. Wit kan niet afdoende van de slechte stelling van de zwarte koning profiteren, zoals makkelijk te controleren valt. De witspeler zag dat natuurlijk ook en besloot daarom zijn stelling nog wat te versterken, om zo alsnog dat idee succesvol uit te kunnen voeren. In de partij volgde 16Pg3,Tc2 17Pe4. De zwartspeler heeft zich zo goed mogelijk op de koningsvleugel opgesteld. Dit is hier echter niet voldoende zodat hij moet proberen de witte stukken af te leiden van de aanval. De opgave was hier wat zwart nu nog heeft tegen L:g7 gevolgd door P:f6 etc. In de partij volgde 17...Dc6! De witspeler moet nu rekening houden met een eventueel mat op g2 en met Tc1 om een toren af te ruilen. Daarom was het volgende vrijwel gedwongen. 18L:g7.K:g7 19T:f6.P:f6 20T:f6.Tc1+ 21Kf2. Na 21Tf1,T:f1+ 22K:f1 heeft wit 2 lichte stukken voor de toren echter zwart wint nog een derde pion wat voldoende voor de winst moet zijn. Na 21Kf2 volgde 21...DC2+ 22Kg3,h6! Nu werken aanvalsideeën als 23T:f7+,T:f7 24Pe6+,Kg8! of 23Pe6+,f:e6 24T:f8,K:f8 25D:h6+,Ke8 26Dh8+,Kd7 27D:d4+,Kc8 niet. In de partij volgde 23Tf3,Dc7+ 24Kh3.Tc6! Er dreigde T:f7+ ge-

volgd door Pe6+ met damewinst. Er volgde nog 25Tf2,f5! 26Pc5,h:g5 27D:d4+,e5 0-1.

In de stelling: Wit: Kh3, Td8, Td2, Pf3, a3, b2, f2, g3, h2

Zwart: Kg7, De2, Pe3, a5, f7, g6, h7 werd 't vervolg gevraagd van een petit combinaison. Zwart kon hier winnen met 1...Df1+ 2Kh4,Pg2+! Na 2...Pf5+ 3Kg4 ziet wit nog kans te ontsnappen. Na 2...Pg2+ loopt wit na 3Kg4,h5+ 4Kg5,f6 mat of 4Kh3,Pf4++ 5Kh4, Dh3+ 6Kg5.Dg4 mat. Het enige wat wit nog kan proberen is 3Kh3. Pf4++ meteen levert dan niets op. Zwart kan echter eerst nog rustig 3...h5 spelen, waarna wit verloren staat. Bijv.: 4g4,Pe1+! etc. of 4Pg5 wat veld h3 dekt, echter 4...Pf4++ 5Kh4,Dh3+!! 6P:h3,Pg2+ 7Kg5,f6 mat.

De oplossing van de derde opgave krijgt u volgende week. Nu tot slot nog een leuk probleempje.

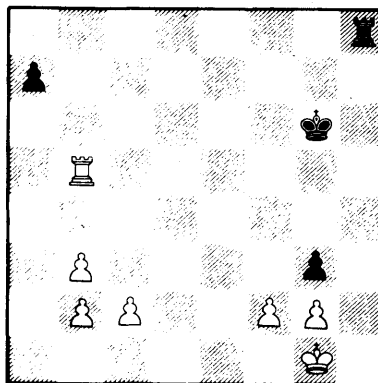

Zwart is aan zet en lijkt via een simpel trucje te kunnen winnen. Hoe? De schijn bedriegt hier echter want hoe weet wit dit toch nog te winnen?