

ort

schaken

met arno henzen

Naast de zeer sterk bezette grootmeestergroep werd er eind vorig jaar ook een open Zwitsers toernooi gehouden, de meestergroep met 69 deelnemers. Uit Limburg namen Rob Caessens en Marcel Beulen deel. Marcel bleek uit vorm, echter Rob leverde gezien zijn in verhouding lage rating (er waren ook de nodige grootmeesters en vele meesters onder de deelnemers) een prima prestatie en eindigde met vijf punten op een 21e plaats.

Onderstaande partij is misschien weinig spectaculair, doch technisch gezien een goede prestatie van de zwart-speler.

Wit: L. Pliester; Zwart: R. Caessens, Groningen 1988.

1d4, Pf6 2c4, g6 3Pc3, Lg7 4e4, d6 5Le2, 0-0. Het konings-Indisch is ook onder veel clubschakers populair. 6Pf3, e5 70-0, Pc6 8d5, Pe7 9Pe1, Pe8!?. Hier wordt meestal zonder nadenken 9...Pd7 gespeeld. 9...Pe8 komt overigens op een zetverwisseling neer als wit zó voortzet als in de hoofdvariant. Wit heeft na 9...Pe8 ook een extra mogelijkheid die als kansrijk geldt, echter weinig onderzocht is. Uit praktisch oogpunt, mede gezien het vervolg, een goede beslissing. 10Pd3, f5 11f4(!). Genoemde extra mogelijkheid, „Normaal” voor deze variant is een dichtgeschoven centrum, wit die zijn kansen zoekt op de damevleugel en zwart die de witte koningsvleugel onder vuur neemt. Na 11f4 gaat het centrum open en zal het spel voor controle van het centrum de boventoon voeren. 11...e: f4 12L:f4, f:e4 13P:e4, c6!. Consequent, na andere zetten heeft wit meer ruimte en ook de verzwakking van e6 kan zwart problemen bezorgen. 14d:c6, b:c6 15Dd2. Wit heeft ogenschijnlijk veel mogelijkheden. De zwarte controle over d4 is echter lastig. 15...Pf5 16Ta e1, Pf6.

17Pc3, Le6 18c5, d:c5 19P:c5, D:d2

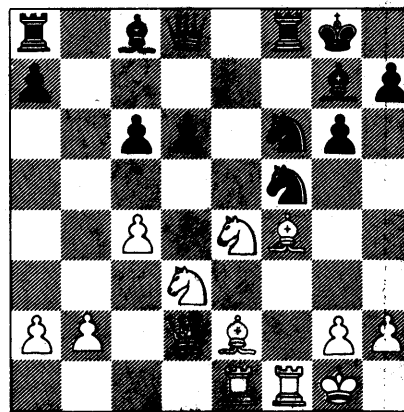

20L:d2 Lf7 21Ld3, Pg4!. Er dreigt Ld4. 22P e2, Tfe8 23Lc3, Lh6 met duidelijke bedoeling. 24Pf4, T:e1 25L:e1, Pfe3 26Tf3, Pe5! 27T:e3, L:f4 28Te4, Pd3 29P:d3, Lg5 30Le3. Tijdnood (?), noodzakelijk. Het zwarte loperpaar is sterk, daartegenover staat echter de slechtere pionnenstelling. 30...L:a2 31h4, Ld5 32Tg4, Le3+ 33Khl, Tf8 34Tb4 (34h5 levert niets op na 34...Le6) 34...Lb6 35Pf4, Tf5 36P:d5, c:d5. Wit heeft geen enkele compensatie voor de pion. Zwart zet nu eerst z'n stukken goed voordat hij de vrije d-pion laat marcheren. 37g3, Tf7 38Tg4, Td7 39h5, d4 40Ld2, Kf7 41h:g6+, H:g6 42Tf4+, Ke6 43Tg4, Kf7 44Tf4+, Kg7 45Kg2, Tc7 46Kf3, Tc2 47Lb4, T:b2 48Ld6, Tb3+ 49Ke4, Tc3+ 50Kd5, d3 51Tf2, g5 52g4, Kg6 53Lb4, Te2 54Tf3, Le3 55Lc3, d2 56Tf6+, Kh7 57Tf4, Lf2 58Td1, Lel 59Kd4, Tg2 60Kd3, Tg3+ 61Kc2, Tg4 62L:d2, L:d2 63T:d2, Te4! Zwart is bereid een pion terug te geven, aangezien het resterende toreneindspel eenvoudig gewonnen is. 64Td6. 64Td7+, Kh6 65T:a7, Kh5 is een standaard gewonnen eindspel. 64...Te7 65Kd2, g4 66Td4, g3 en wit gaf op.

De oplossing van de opgave van vorige week volgt de volgende keer.