



zuid

schaken

met michiel bunnik

In Leningrad is het kampioenschap van de Sovjet-Unie begonnen. Echt sterk is deze editie natuurlijk niet bezet. Behalve Kasparov en Karpov (hoezo? Wat zijn die dan aan het doen?) ontbreken de zeer sterke jeugdspelers Gelfand en Ivantsjoek. Toch is het toernooi nog altijd de moeite waard om te volgen. Het schaakprobleem van deze week is een fragment uit de partij Judasin-Smirin. Maar eerst een leuke partij uit dit kampioenschap, om de smaak te pakken te krijgen.

Judasin-Barajev Hollands (kampioenschap van de Sovjet-Unie 1990) **1.d4,e6 2.Pf3,f5 3.Lg5** Een van de vele manieren om de hoofdvarianten te omzeilen **3. ...Le7** ook Pf6 is mogelijk. **4 L:e7,D:e7 5.Pc3,d5 6.e3,PF6 7.Ld3,0-0 8.0-0,c5 9.b3,b6 10.Pe2,Lb7 11.c4,Pbd7 12.Tc1** De strijd in het centrum is in volle gang. Wit bekommert zich niet om de varianten die ontstaan na d:c4 gevolgd door L:f3, daar hij in dat geval alle centrumvelden beheerst. **12. ...Tad8 13.Dc2,d:c4** Zwart kan de verleiding niet weerstaan. **14.L:c4,L:f3 15.g:f3, Pd5 16.L:d5** Het zwarte paard moet geëlimineerd worden. De varianten die na 16.e4 ontstaan zijn alle te gevaarlijk om op in te gaan. **BV:16.e4,Pb4 17.Db2(17.Dd2,f:e4 18.f:e4,Pe5!)17. ...Dg5+ 18.Kh1,Tf6 enz. 16. ...e:d5 17.Tfd1,c:d4 18.P:d4,f4 19.Dd2,Tde8 20.e:f4,Dh4** Het eindspel dat na 20. ...D:f4 21.D:f4,T:f4 22.Tc7 ontstaat is verloren voor zwart. **21.Tc7,Pc5 22.b4,Tf6** Schwindeln noemen we dat. **23.Tel?** Quizvraag: kon wit het paard met lijfsbehoud nemen? **Antwoord: ja! 23.b:c5,(a)Tg6+ 24.Kh1,Th6(24. ...Dh3 25.Tg1)25.T:g7+!;(b)Dh3 24.f5!,Th6 25.Df4;(c)Tg6+ 24.Kh1,b:c5 25.Tel!,Tf8 26.Pf5!,T:f5 27.Te8+,Tf8 D:d5mat(G.Nesis) 23. ...Tg6+ 24.Kh1,T:e1+25.D:e1,Pe4!** Zwart

grijpt zijn laatste kans. Het paard kan niet genomen worden (**26.f:e4,Dh3**) Rest wit niets anders dan genoegen te nemen met eeuwig schaak. **26.Tc8+,Kf7 27.Tc7+,Kg8 28.Tc8+ 1/2-1/2** Het probleem van deze week komt ook uit de Russische titelstrijd.

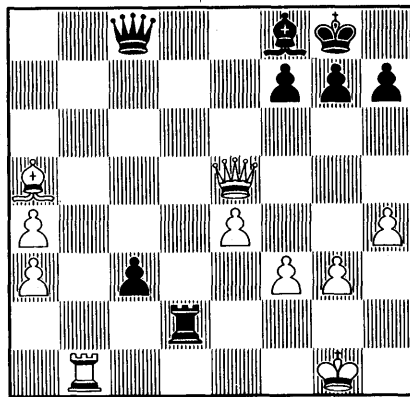

Wit: **Kg1,De5,Tb1,La5,a3,a4,e4,f3,g3,h4**; Zwart: **Kg8,Dc8,Td2,Lf8,c3,f7,g7,h7**. Aan de diagramstelling gingen de volgende zetten vooraf: **Judasin-Smirin** Siciliaans (kampioenschap van de Sovjet-Unie 1990) **1.e4,c5 2.Pf3,Pc6 3.b3,d6 4.Lb5+,Pf6 5.De2,e5 6.c3,Le7 7.d4,c:d4 8.c:d4,0-0 9.L:c6,b:c6 10.d:e5,d:e5 11.0-0,a5 12.Td1,Dc7 13.Lb2,Pd7 14.Pc3,Pc5 15.Pa4,P:a4 16.L:e5,Db6 17.b:a4,c5 18.Tab1,Dg6 19.Lc3,Lg4 20.De3,Da6 21.Tb5,Tfd8 22.Tdb1,De6 23.L:a5,Te8 24.a3,Lf8 25.Pd2,Da6 26.Pb3,c4 27.Pc5,Dc6 28.f3,Lc8 29.Dd4,La6 30.P:a6,T:a6 31.Kf1,Tc8 32.Dc3,Dd6 33.g3,Dd7 34.Kg2,Th6 35.h4,Td6 36.Tb8,Td3 37.De5,c3 38.T:c8,Td2+ 39.Kg1,D:c8** In deze stelling kan wit op één manier winnen. Ziet u hoe? Volgende week kunt u uw oplossing 'checken'.