

ort

schaken

met arno henzen

Onderstaande partij is uit de interne competitie van de Tegelse schaakvereniging. Na een rustige opening staat wit iets beter. De zwartspeler stelt zijn stukken goed op en na een mindere zet van de witspeler is er van wit voordeel geen sprake meer. Wit ziet zich genoodzaakt een dubieus pionoffer te brengen voor vage aanvalskansen. Met enige hulp van de tegenstander worden deze kansen heel concreet.

Wit: P. Boonen. Zwart: S. Rudolph
1. e4,c5 2. Pc3. Gesloten Siciliaans. **2. ...e6 3. g3,Pc6.** Ook meteen **3. ...d5** is goed mogelijk. **4. Lg2,Pf6 5. d3?!** Nauwkeuriger is eerst **5. Pe2.** Op **5. ...d5** volgt dan **6. e:d5,e:d5 7. d4! 5. ...d5 6. e:d5,P:d5 (6. ...3:d5!?) 7. Pge2,Le7 8. 0-0,0-0 9. P:d5!** Wit heeft weinig ruimte voor zijn stukken. **9. ...e:d5 10. Pf4,d4 11. Pd5,Le6 12. P:e7+,D:e7 13. Ld2.** Het bezit van het loperpaar speelt voorlopig nog geen rol. **13. ...Dd7 14. Dh5!** Wit verhindert loperwissel met Lh3 of Ld5. **14. ...b6 15. Tae1,Tac8 16. a3.** gericht tegen Pb4. **16. ...Tfe8.** M.i. komt c4 in aanmerking. **17. h3.** De witspeler wil torens verdubbelen op de e-lijn. Meteen Te2 faalt echter op Lg4. **17. ...Pe7 18. Kh2,Pg6 19. f4?!,f5!**

Door f4 heeft wit de loper op d2 sterk in zijn werking beperkt. Zwart staat nu zeker niet minder. **20. e4?!** Op zoek naar praktische kansen. **20. ...d:c3 e.p. 21. Lc3,D:d3.** Zoals in het commentaar bij de partij vermeld, is achteraf gezien eerst Ld5 beter. De pion op d3 loopt immers niet weg. **22. Tf3,Dd7 23. Tfe3,Lf7 24. Td1,Da4 25. Ted3.**

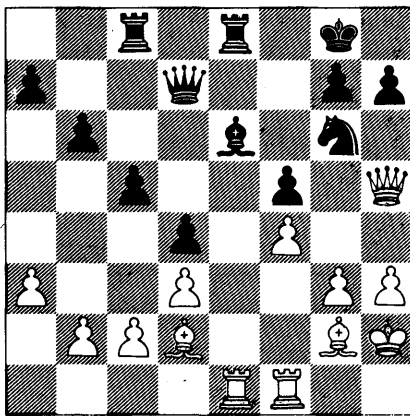
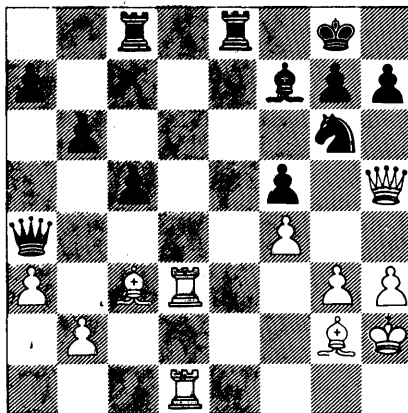

25. ...Pe5. Het alternatief is **25. ...P:f4.** Er volgt dan **26. Dg5,Pe6 27. D:f5,Lg6 28. De5,L:d3 29. Ld5!,Dd7** (er dreigde **D:g7** mat) **30. T:d3** en zwart staat moeilijk zoals blijkt uit **30. ...Kh8 31. L:e6,T:e6 32. T:d7,T:e5 33. L:e5** met stukwinst. Ook na **25. ...Pe5** lijkt wit materiaal te verliezen echter **26. Ld5!,L:d5 (26. ...g6 27. Dh6** en het paard mag niet spelen) **27. T:d5?** Veel sterker was **27. L:e5**, bijvoorbeeld **27. ...Le6 28. Dg5** en wit wint. **27. ...g6 28. Dh6,Dc2+?** Zoals aangegeven in het clubblad van Tegelen, kan zwart met **28. ...Pf3+ 29. Kg2,Pd4** winnen. De toren op d1 hangt en tevens dreigt zwart **Dc6.** Nu is het snel uit: **29. T5d2,Pf3+ 30. kh1** en zwart gaf op. Mat of dameverlies is niet meer te verhinderen.