

SCHAKEN

met Arno Henzen

Als u een keuze moet maken welke opening dan wel verdediging te spelen, ziet u zich vaak voor een dilemma geplaatst. De meeste spelers streven er immers naar hun tegenstanders reeds vanuit de opening voor moeilijke problemen te stellen. De daartoe meest geschikte varianten blijken ver uitgeanalyseerd en veel tijd te kosten om te bestuderen. Men volstaat vaak met het bestuderen van de hoofdvarianten. Het alternatief bestaat in 't spelen van weinig bekende - of van rustige positionele systemen. Het nadeel van de eerste methode, het hanteren van mode-varianten moge uit de volgende partij blijken. De diagramstelling geeft de stelling weer na de 10e zet van wit uit een partij tussen J-P. Fransen en T. Bus.

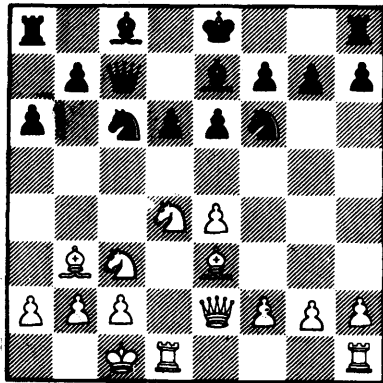

De witspeler heeft de meest agressieve methode gekozen om de zwarte opstelling te bestrijden: de Velimirovic-aanval. Als zwart nu kort

rocheert moet hij bereid zijn een gevaarlijke koningsaanval te weerstaan, waarbij iedere misstap een vroegtijdig einde betekent. In de partij kiest de zwartspeler voor een andere mogelijkheid: **10...Pa5**. Stelt de rochade uit en zoekt actief spel op de dame-vleugel. **11g4,b5 12g5,P:b3+**. Zoals de zwartspeler aangeeft is meteen **Pd7** slecht wegens **L:e6**, een typische Siciliaanse wending. **13a:b3,Pd7**. De theoretische kennis van de witspeler was hier uitgeput. Hij vervolgde met **14f4**. Dat verzwakt **e4**; kansrijker is **14h4**. Er volgde **14...b4**. Misschien is eerst **Pc5** nauwkeuriger. **15Pa4,Pc5! 16Dc4**. Op zoek naar complicaties. Slaan op **c5** zou na **d:c5** betekenen dat het paard op **d4** z'n ideaal veld moet verlaten en zwart aanvalskansen krijgen door het oprukken van de a-pion. **16...Ld7!** Zwart staat al beter. Slaan op **b4** leidt tot een voordelige stelling voor zwart na **17D:b4,P:a4 18b:a4,d5** en **d:e4**. **17P:c5,d:c5 18f5**. Het paard op **d4** mocht niet spelen wegens **Lb5** met dame-winst. Het stukoffer is de enige praktische kans. **18... Dc8 19f:e6,f:e6 20Pf5,e:f5** (20 ... **Lb5?** **21P:e7**) **21e:f5**. De onveilige stand van de zwarte koning geeft wit nog tegenkansen. **21 ... Lb5 22De4,Lc6 23De5,o-o**. De veiligste weg: **24D:e7,Tf7! 25D:c5,L:H1**. De zwartspeler heeft zich niet ingelaten op onduidelijke complicaties en een duidelijke weg naar een gewonnen stelling gekozen. **26T:h1,D:f5 27D:b4,Tc8 28Dd2,Tff8** (dreigt **T:c2+**) **29c3,Db5 30b4,Tcd8?! (30 ... D:b4) 31 Ld1,Tde8 32Dc2?,Tf1+ 33T:f1,D:f1+ 34Kd2,Te2+ 0-1**.