

# SCHAKEN

met Arno Henzen

In de stelling:

3-7-1987

**Wit:** Kg1, Dh5, Tc1, Tf4, Ld2, Lg2, Pb4, a2, d3, e3, f5, h2.

**Zwart:** Kh8, Dd6, Tb8, Te8, Ld7, Pa5, Pc5, a7, b6, f6, g7, h7 was de vraag waarom 1. ..P:d3 niet goed is. De bedoeling van de zwartspeler blijkt uit 2. Td4, D:d4! 3e:d4, P:c1 4. L:c1, Te1+ 5. Kf2, T:c1 en zwart kan de toekomst vol vertrouwen tegemoet zien. Een tussenzet van de witspeler verandert de situatie echter drastisch. Na 1. ..P:d3 speelt wit eerst 2. Th4 Waarna 2. ..h6 Gedwongen is en pas dan 3. Td4, D:d4 (op andere zetten verliest zwart een stuk). 4. e:d4, P:c1 5. L:h6! en zwart kan opgeven. Bijv. 5. ..Pe2+ 6. Kf2, g:h6 7. D:h6+, Kg8 8. Ld5+, Le6 9. L:e6+, T:e6 10. F:e6 en zwart doet er goed aan om op te geven. Na 1. ..P:d3 verliest zwart dus geforceerd, echter goede voortzettingen waren niet meer voorhanden. Wit dreigt steeds Th4 gevolgd door e4 en een loperoffer op h6 en ook Ld5 met het idee D:h7+ en Th4 mat is een leuk motief.

Uit het LiSB-jeugdkampioenschap is het volgende miniatuurtje.

**Wit:** G. Dörenberg. **Zwart:** N. Paulssen. 1. e4, g6 2. d4, Lg7 3. Pc3, d6 4. F4, Pd7 5. Pf3, e5? De stelling openen is gunstig voor de beter ontwikkelde partij. 6. d:e5, d:e5 7. f:e5, P:e5. De zwartspeelster onderschat het initiatief van wit na dameruil. 8. D:d8+, K:d8 9. Lg5+, Pe7 10. 0-0-0+, Pd7 11. Pd5, Lf8 12. Pe5! Na deze zet is materiaalverlies voor zwart niet meer te vermijden. 12. ..., P:e5 13. P:e7+, Ke8 14. P:c8, Pd7. Gedwongen, aangezien 14. ..., T:c8 faalt op 15. Lf6). 15. P:a7. Ook goed is 15. Lb5, c6 16. P-d6+, L:d6 17. T:d6, c:b5 18. Thd1. 15. ..., T:a7 16. Lc4 dreigt L:f7+ en T:d7. 16. ..., Ld6 17. e5!, L:e5 18. The1, Ta8 19. L(f7+ en zwart gaf op; stukverlies is niet meer te vermijden.

Tot slot nog twee opgaven.

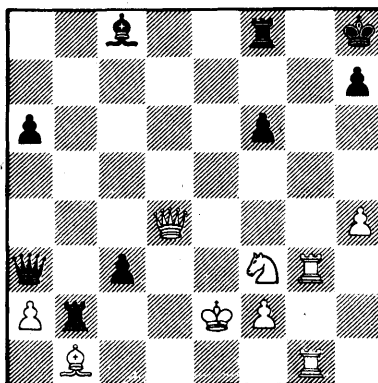

Bovenstaand diagram is uit een stelling tussen J. Beukelman en E. Coenen. Dit witspeler vervolgde hier met 1. L:c2, T:c2+ 2. Ke3, De7+ 3. Pe5, D:e5 4. D:e5, f:e5 en verloor. Hoe had hij zich vel beter kunnen verdedigen?

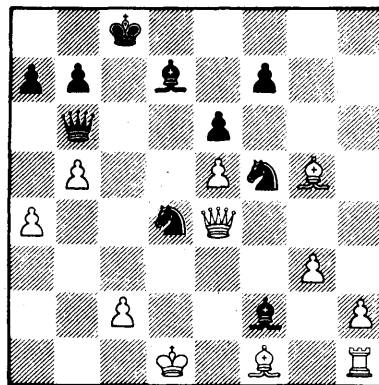

Uit een rapid-partij tussen M. Huizer en M. Seip is bovenstaande stelling. De onveilige stand van de witte koning gaf de zwartspeler de kans de partij snel in zijn voordeel te beslissen.. Hoe?