

SCHAKEN

met Arno Henzen

In de stelling:

wit: Kg1, Dd1, Ta1, Te1, Lb5, Lg5, Pc3, a2, b2, d4, f2, g2, h2

zwart: Kf8, Db6, Ta8, Th8, Le7, Le6, Pf6, a6, b7, f7, g7, h7

was de vraag hoe wit z'n voordeel kan vergroten. De zwartspeler heeft met Kf8 al afstand van zijn rochade-recht moeten doen. De witspeler zag kans om van de gebrekkige coördinatie van de zwarte stukken te profiteren met **14Ld7**. Nu volgt op **14...P:d7 15L:e7+** en de koning kan niet terugnemen, vanwege 't familieschaakje op d5. In de partij vervolgde zwart met **14...L:d7 15T:e7**. Hetzelfde motief, de koning kan weer niet terugnemen op e7. Er volgde **15...Le6**. Een poging om de toren in te sluiten. **16Pa4, Db5 17Tc7, Pe4 18Le7+, Ke8?** Objectief gezien is Kg8 beter, hoewel zwart geen tegenspel heeft. Met Ke8 poogde hij misschien nog in troebel water te vissen. **19La3, Kd8 20Tae1, Te8**. (20...Tc8 was niet mogelijk vanwege **21Le7+, Ke8 22T:c8+, L:c8 23T:c8+, K:e7 24T:h8**). **21f3, Pf6 22T1c5** en zwart verliest de dame. 1-0.

In de stelling:

wit: Kc6, Lb3, b3

zwart: kd4, Pd2, b4, c5

was de vraag of zwart nog, wel kan winnen bij het sterk uitgedunde materiaal. Deze stelling is uit een partij tussen J. Balter en H. Leclerq. De zwartspeler vervolgde hier met **1...Pf3?**, waarna **2Kb5** volgde met een potremise stelling, hoewel de zwartspeler later toch nog 't volle punt kon binnenhalen. Met de witte koning op b5 valt voor zwart niets meer te bereiken. Er was dus geen tijd te verliezen, wat ook niet nodig was, want de zwarte stukken staan optimaal voor **1...P:b3 2L:b3, c4**. Voor wit komen nu twee mogelijkheden in aanmerking, **3La4** en

3Ld1. Na **3La4** volgt **3...b3 4Kb5, b2 5Lc2, Kc3 6Lg6, Kb3! 7Lf5, c3 8Le6+** (anders **8...c2**) **8...Kc2 9Lf5+, Kc1** en zwart wint. **3Ld1** komt na **3...b3** op hetzelfde neer.

Had ik twee weken geleden alleen maar sombers te berichten over de prestaties van VSM en SVS in de 2e klasse KNSB; kan ik intussen eindelijk nog 'ns een overwinning melden van SVS I. Tegen DD II werd een krappe (maar niettemin) zege behaald met 4½-3½. De laatste kans van VSM is waarschijnlijk de wedstrijd in de laatste ronde tegen nummer laatst, Dordrecht. Uit de wedstrijd SVS-DD II is het volgende fragment.

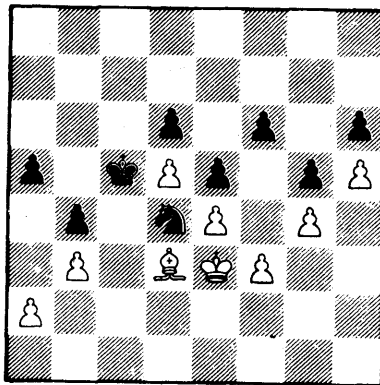

Na eindeloos gemanoeuvreren was deze stelling op 't bord gekomen. Wit had lange tijd 't initiatief gehad, hij kon echter niet verhinderen dat via de open c-lijn de zware stukken van 't bord verdwenen en daarmee ook zijn initiatief. Wat overbleef was een kreupele loper tegen een raspaardje. Gezien de dichtgeschoven stelling zag de zwartspeler geen mogelijkheid meer om verder te komen en gaf remise. Is 't inderdaad remise of kan zwart toch nog winnen?