



# schaken

met michiel bunnik

In de KRO studio te Hilversum heeft Jan Timman de afgelopen week geschaakt tegen de Engelsman Nigel Short. Short heeft een ELO-rating van 2660 en staat samen met de Rus Vassily Ivantsjoek op de derde plaats van de wereldranglijst, achter Gari Kasparov en Anantoli Karpov. Dit is alweer de achtste tweekamp die de KRO heeft georganiseerd. In eerdere edities speelde Timman o.a. tegene Kortsjnoi (1982), Kasparov (1985) en Tal (1988). Voor het begin van deze match voorspelde ik dat Timman vrij gemakkelijk van Short zou winnen. Dat vermoeden was gebaseerd op de vorm waarin beide grootmeesters op het moment verkeren. Timman heeft een heel goed jaar achter de rug met toernooioverwinningen in Amsterdam (Verenigde Spaarbank Toernooi) en Rotterdam (Wereldbekertoernooi) en het bereiken van de finale van de kandidatenmatches door overwinningen op Portisch en Spielman. Short daarentegen kon sinds zijn uitschakeling in de WK-match tegen Spielman (na-jaar 1988) op de toernooien waaraan hij deelnam niet overtuigen. Na de eerste twee partijen leek mijn voorspelling uit te komen. Timman leidde met 2-0, nadat de derde partij in remise was geëindigd kwam Short terug en won de vierde en vijfde partij. Woensdag eindigde de zesde en laatste krachtmeting tussen de heren grootmeesters in remise en daardoor is de uiteindelijke uitslag 3-3. Hieronder de derde partij die na een spannend gevecht in remise eindigde. Timman offert in deze partij twee pionnen voor een gevaarlijk initiatief. Short verdedigt de stelling echter zeer koelbloedig en weet een knappe remise uit het vuur te slepen.

Timman - Short Siciliaanse verdediging  
**1.e4c5 2.Pf3,Pf6 3.Lb5.Db6 4.La4** In aanmerking komt ook De2 of Pc3  
**4. ....g6 5.0-0,Lg7 6.c3.e6 7.d4** Het eerste pionoffer. Minder scherp is het alternatief L:c6 gevolgd door d4. **7. ....c:d4 8.c:d4,P:d4 9.Pa3,Pe7 9. ....P:f3+10.D:f3,L:b2** kost na 11.Pc4

een stuk. **10.Pc4,Da6 11.P:d4,D:c4 12.Le3,o-o 13.Tc1,Db4**. Slaan op a2 kwam natuurlijk niet in aanmerking omdat de zwarte dame dan zou zijn ingesloten.

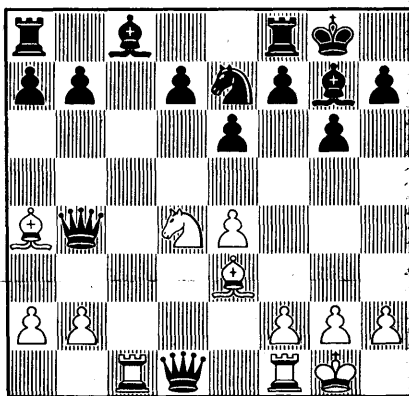

Zwart heeft een pion meer, maar deze weegt nauwelijks op tegen de ontwikkelingsvoorsprong van wit. Hoe moet wit verder? Timman besluit om nog een tweede pion te offeren om zodoende de druk op de zwarte stelling nog meer op te voeren. **14.a3,D;b2 15.Dd3,Db6 16.Pf5** Met 16.Pc6 kan wit de dame winnen, maar na 16. ....b 17.L:b6,a:b6 heeft zwart waarschijnlijk genoeg compensatie voor remise. **16. ....Dd8 17.P:g7,K:g7 18.Dd6,Pc6 19.Tfd1,f6** Wit heet een prachtige stelling, maar zwart weet door teruggave van zijn twee pluspionnen onder de druk van wit uit te komen **20.L:c6,b:c6 21.e5,f5 22.T:c6,f4 23.Lc5,Tf7 24.f3,Lb7 25.Tc7,Ld5 26.L:a7,Tc8 27.T:c8,D:c8** Wit heeft zijn geofferde pionnen terug maar staat nog maar weinig beter. Beide spelers zaten nu in grote tijdnood. Gelukkig gebeurden er in deze fase geen ernstige 'ongelukken'. **28.Lc5,Da8 29.Lb4,Da7+30.Dc5,Da8 31.Tc1,g5 32.h3,h5 33.Dc8,D:c8 34T:c8,Lc6 35.Kf2,Kh7 36.Ld6,g4 37.h:g4,h:g4 38.f:g4,Tg7 39.g3,T:g4 40.g:f4,T:f4+** Nadat de rook is opgetrokken is er een remisestelling overgebleven.