



west-roer

schaken

met michiel bunnik

Het probleem van vorige week was afkomstig uit de partij Razuvajev-Horvath, Tjechoslowakije 1990. De stelling na de 26e zet van zwart: wit: **Kg1, Db3, Td2, Tf1, Ld5, Ld6, Ph5, a3, e2, f2, g3, h3**; zwart: **Kg8, Da6, Ta8, Te8, Ld7, Lg5, Pd8, a7, b7, f7, g7, h7**. Als hint gaf ik mee dat de partij nog slechts vijf zetten heeft geduurd. Waarschijnlijk heeft u geprobeerd met allerlei stukoffers op f7 en/of g7 een mat te forceren. Deze positie vraagt om een iets andere aanpak. **27. Db2, Lh6 28. g4!** Met strategie heeft deze zet weinig te maken. Uit tactisch oogpunt is de zet echter zeer sterk. Er dreigt vernietigend g5. De loper op d6 is immuun: **28. ...D:d6 29. L:f7+, P:f7 30. T:d6, P:d6 31. g5** en wit wint. **28. ...Kh8 29. Lf4, Te7**. Wat anders? Zwart zit in de houtgreep. **30. Lc4!, b5** De zwarte dame is gebonden aan de dekking van de loper op h6; **30. ...D:c4** verliest na **31. L:h6, f6 32. L:g7+**. **30. ...Db6** kost een stuk: **31. D:b6, a:b6 32. L:h6, g:h6 33. Tfd1 31. Td6** en zwart gaf op, daar hij of spoedig mat gaat of bergen hout verliest. De stellingskenmerken vormen niet alleen de leidraad voor het positiespel, maar bepalen ook de aangewezen tactiek. In bovenstaande stelling was het de ongedekte loper op d7 en de gebondenheid van de loper op h6 aan veld g7 en de dame aan de loper die de witte tactiek bepaalde.

Uit de High-Tarta-Cup nog een leerzaam voorbeeld. In deze korte partij komen de ontwikkelingsvoorsprong en het motief van de dodelijke penning aan de orde.

Blatny - Salai, Hollands

1. Pf3, f5 2. d3, d5 3. c4, e6 4. c:d5, e:d5 5. g3, Pf6 6. Lg2, Ld6!? De partij zal aantonen dat de loper beter op e7 had gestaan, waar het veld g7 nogmaals dekt. **7. 0-0, 0-0 8. Pc3, c6**. Vanwege zijn voorsprong in ontwikkeling staat wit beter. Ontwikkelingsvoorsprong is echter slechts een tijdelijk voordeel. Als wit geen actie in het centrum zou on-

dernemen zou zwart kunnen doorontwikkelen, en daarmee een gelijke stelling bereiken. Dit verklaart wits volgende zet. **9. e4!** Wit opent de stelling. De gepaste strategie bij ontwikkelingsvoorsprong. **9. ...f:e4 10. d:e4, d:e4 11. Pg5**. Met deze zet wint wit zijn tijdelijk geofferde pion terug en brengt de dreiging **12. Db3+** en **13. Pf7+** in de stelling.

11. ...De7 12. Pc:e4, P:e4 13. L:e4, Lf5 14. Te1, Dd7. Op **14. ...L:e4** geeft de witspeler de volgende winstvariant: **15. T:e4, Df6 16. Lf4!, L:f4 17. Db3+, Kh8 18. T:f4, De7 19. Pf7+, Kg8 20. Pd6+, Kh8 21. De6!** enz. **15. Db3+, Kh8 16. Td1!** De dodelijke penning. **16. ...Lg4 17. Lf4!, L:d1 18. T:d1** en zwart geeft op. **18. ...T:f4 19. g:f4** brengt geen redding. Zwart heeft geen antwoord op de dreiging **20. T:d6, D:d6 21. Pf7+**.

Tot slot nog een probleem.

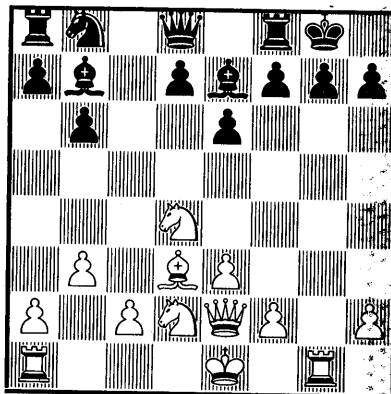

Wit: Ke1, De2, Ta1, Tg1, Pd4, Pd2, Ld3, a2, b3, c2, e3, f2, h2; **zwart: Kg8, Dd8, Ta8, Tf8, Pb8, Lb7, Le7, a7, b7, d7, e6, f7, g7, h7**. In bovenstaande stelling heeft wit een pion geofferd en daar een prachtige stelling voor gekregen. Wit speelt en wint. Oplossing volgende week.