

# JEUGDSCHAAK *wegwijzer*

## MINIATUUR

ORGAAN VAN HET *Verenigd  
Schaakgenootschap  
Maastricht*

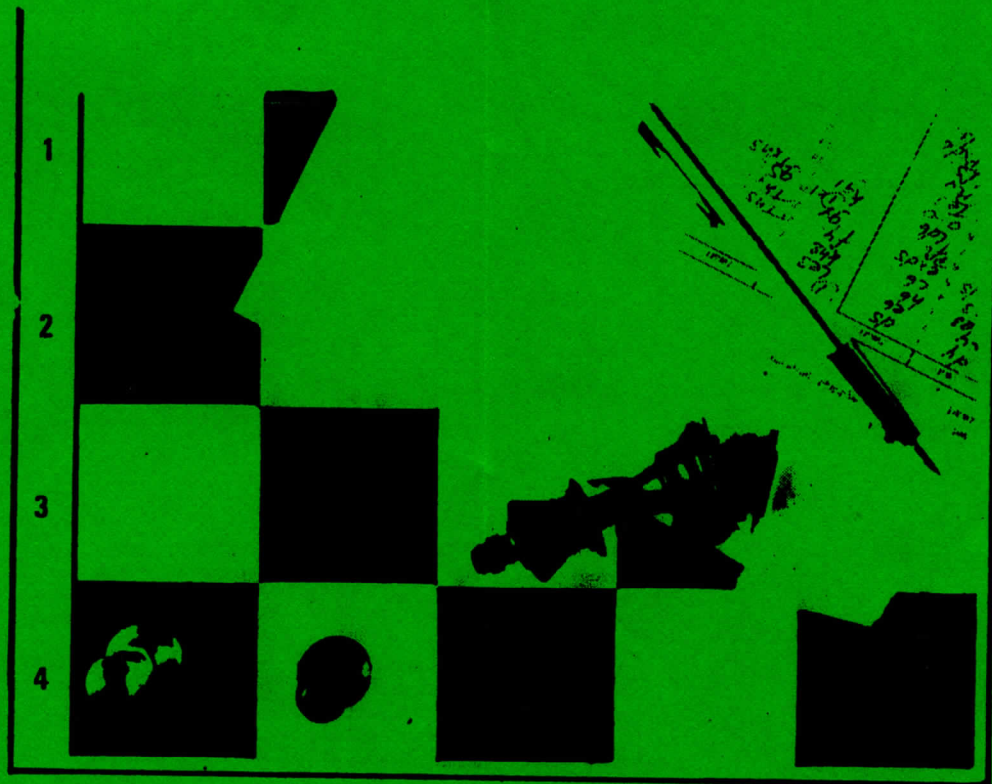

**verschijnt maandelijks.**



voor de jeugd

# RG

**rob godfroy makelaar in assurantiën**

**Financieringen en pensioenadviseur  
Hypotheken**

Henri Hermanspark 4 6211 KE Maastricht  
tel. 043-215201

**Denk aan onze  
adverteerders**

# Dijkstra sport

SPIJLSTRAAT 1-3 MAASTRICHT tel. 043-51687

AUTOMOBIELBEDRIJF JOS BOGMAN B.V.



Weth. Sangerstraat 7 6191 NA Beek 04402-75353



- Officieel Ford Dealer
- Een keur aan gebruikte wagens met 3 mnd. 100%-garantië. Evt. 9 mnd. no-risk mogelijk
- Officiële Vialle dealer voor inbouw + rep. gasinstallaties
- Motorcraft onderdelen Verkoop via balie
- Moderne werkplaats met goed geschoolde vakmensen en de modernste test-apparatuur
- Carrosserie werkplaats met spuit- en moffelcabine voor alle schade reparatie's
- Levering + gratis montage van Continental banden voor alle merken automobielen, speciale prijzen op aanvraag.
- Jos Bogman Uw Service Man

## Uw Fiat dealer



Voor prima Service

Voor degelijke garantie

Voor echte auto's nieuw en gebruikt

### Molenaar Maastricht B.V.

Dr. Bakstraat 82, Maastricht - Telefoon 043-470200

# JEUGDSCHAAK **MINIATUUR**



ORGAAN VAN HET VERENIGD SCHAAKGENOOTSCHAP "MAASTRICHT"

**APRIL 1987**

Clublokaal : : 't BAM gebouw, brusselsestraat 89 , Maastricht.  
telefoonnummer : 219909  
Speelavond : : Vrijdags vanaf 19.00 uur.  
Voorzitter : : G. Boer , Graaf van Waldeckstraat 47 ,  
6212 AN Maastricht. Tel: 210710  
Bankrekening : : Spaarbank Limburg nr. 85.86.70.747 t.n.v.  
Plv. Verenigd Schaakgenootschap Maastricht  
Jeugdleader : : T.ter Horst , smissenhaag 113 , 6228 HM  
Maastricht. Tel. : 611795  
Redactie : : T.ter Horst  
jeugdblad

Uitgave : 2 de jaargang nr. 6

RUBRIEKEN

**INHOUD**

1. Frontblad
2. Van de redactie
3. Ratingstand en programmaoverzicht
4. Stand snelschaken
5. Stand interne ronden
6. Advertenties
7. Opgaven door R. Nelissen
8. Bijdrage van L.Cichowski
9. " " "
10. Grootmeesterspartijen
11. Leer van partijen
12. Ledenlijst

**JEUGDSCHAAK** verschijnt maandelijks.

## Van de redaktietafel

Zo. de paasvakantie zit er bijna op. Nu weer serieus verder met leren en ook met schaken. Nog 2 maanden en dan zit de competitie erop. De externe competitie is reeds afgelopen. Alle drie de teams eindigden redelijk in de middenmoot. De eindstand komt in de volgende 'miniatur' te staan. Deze keer een bijdrage van L. Cichowski in de plaats van het artikel van D. van Drongelen. De volgende aflevering is Danny weer present. Deze maal ook een bijdrage van R. Nelissen, waarbij jullie zelf de oplossingen moeten zoeken. Deze maand genoeg kopij, dus ga zo door! De overdracht van de redactie van dit blad heeft nog niet plaats gevonden. Na deze uitgave zal dit alsnog gebeuren. Ik hoop dat dit blad hierdoor een hoop aan kwaliteit zal winnen.

**REDACTIE**

## 'Hartelijk gefeliciteerd'

Onze gelukwensen met hun verjaardag gaan in de maanden april en mei naar:



1 april J. Spronken  
2 april E. Trottemant  
15 april R. Niesten  
27 april A. Backhuis  
17 mei Ro. Nelissen  
24 mei E. Schillings  
25 mei M. van Kan  
27 mei L. Cichowski

**KOMT IN DE BUS**

Deze maand (voor 15 mei) moeten de volgende personen een partij inleveren.

Groep A : A. Brinkman en E. Schillings

Groep B : J. Spronken en G. Mennens

Groep C : A. Langer en A. Backhuis

en P. Blijham en M. van Kan

**kopij**

## EXTERNE COMPETITIE

De uitslag van de laatste wedstrijden op 12 april waren :

V.S.M.I - Het Kasteel 3½-½  
V.S.M. II - D.J.C. (steyn) 3-1  
Venlo II - V.S.M. 20 jr. 4-0

L. Cicowski	1377	+34
Ro. Nelissen	1353	-10
A. Brinkman	1201	+15
M. André	1105	+31
E. Schillings	1077	-37
F. Wishaupt	1075	2
M. Gregoire	1072	2
E. Trottemant	1049	14
H. Roomans	1045	14
P. Hoen	1029	-30
J. Spronken	1027	-10
P. Blijham	994	29
R. Siegelaer	978	10
M. van Kan	939	2
R. Niesten	923	-2
B. Philippens	922	-16
A. Backhuis	908	3
G. Mennens	907	-8
W. Silanoe	899	40
A. Langer	861	19
D. Lardinoye	831	-8
J. Langer	816	-42
C. Hageman	773	38
R. Remmen	703	-10
R. Nelissen	550	-31

# R A T I N G

## PROGRAMMA OVERZICHT

Indeling van de rondes :

8 deelnemers				
1e	1-8	2-7	3-6	4-5
2e	8-5	6-4	7-3	1-2
3e	2-8	3-1	4-7	5-6
4e	8-6	7-5	1-4	2-3
5e	3-8	4-2	5-1	6-7
6e	8-7	1-6	2-5	3-4
7e	4-8	5-3	6-2	7-1

Indien er voor de rondes geschaakt wordt, ben je verplicht bij verhindering je af te melden bij je tegenstander en de jeugd-leider. Vrijdags tussen 5 en 6 uur.

Vrijd. 10 april	2 de ronde
Vrijd. 17 april	Geen jeugdschaak !
Vrijd. 24 april	Simultaanwedstrijd.
Vrijd. 1 mei	3 de ronde
Vrijd. 8 mei	4 de ronde
Vrijd. 15 mei	finale snelschaak
Vrijd. 22 mei	5 de ronde
Vrijd. 29 mei	reserve ronde
Vrijd. 5 juni	inhaalronde en rating
Vrijd. 12 juni	6 de ronde
Vrijd. 19 juni	7 de ronde
Vrijd. 26 juni	inhaalronde en prijsuitreiking.

## Snelschaken

## klasse A

	1	2	3	4	5	6	7	8	Totaal:
1. G. Mennens		0 0	0 0	1 0	0 0	0 0	0 0	0 0	
2. F. Wishaupt	1 1		1 1	1 0	0 1	0 0	0 0	0 0	
3. M. Gregoire	1 1	0 0		0 0	0 1/2	1/2 0	0 1	1 0	
4. B. Philippens	0 1	0 1	1 0		1 1	1 0	0 0	0 0	
5. A. Brinkman	1 1	1 1	1 0	0 0		0 0	0 1	0 0	
6. E. Schillings	1 0	0 1/2	1/2 0	1 1	1 1		1 0	1 0	
7. L. Cichowski	1 1	1 1	1 0	1 1	1 0	0 0		0 0	
8. Ro. Nelissen	1 1	1 1	0 1	1 1	1 1	0 1	1 0		

## klasse B

	1	2	3	4	5	6	7	8	Totaal:
1. M. André		1 0	1 1	1 1/2	1 1	1 0	0 0	1 0	
2. R. Niesten	0 1		1 0	0 0	1 1	1 1/2	1/2 1	0 0	
3. R. Siegelaer	0 0	0 1		1 1/2	1 1	0 1	1 1	0 0	
4. H. Roomans	0 1/2	1 0	0 0		1 0	1 1	0 1	0 0	
5. J. Spronken	0 0	0 1/2	0 1	0 1		1 0	1 1/2	0 1	
6. M. van Kan	0 0	0 0	0 0	0 0	0 1	0 0	0 0	0 0	
7. P. Hoen	1 1/2	1/2 1	1 0	1 0	0 1/2	1 1		1 0	
8. W. Silanoe	1 0	0 1	0 1	1 1	1 0	1 1	0 0		

## klasse C

	1	2	3	4	5	6	7	8	Totaal:
1. R. Remmen		0 0	0 1	- -	0 0	0 0	0 0	0 0	
2. J. Langer	1 1		1 1	- -	1 1	1 1	1 1	1 1	
3.	1 -	0 -		- -	- -	0 -	1 -	1/2 -	
4.	- 0	- -	- -		- -	- -	- -	- -	
5.	1 -	0 -	- -	- -		0 -	0 -	0 -	
6. A. Langer	1 0	0 1	1 1	- -	1 1	0 0	0 1/2	1 0	
7. A. Backhuis	1 0	0 0	0 1	- -	1 1	1 0		0 0	
8. D. Lardinoye	1 1	0 0	1/2 -	- -	1 1	1/2 0	1 0		

**klasse A**

	1	2	3	4	5	6	7	8	Totaal:
1. E. Trottemant		0 1/2	1	1	0	1	0	0	4
2. F. Wishaupt	1 1/2		0	0	0	1	0	0	
3. M. Gregoire	0	1		1	A	0	0	1/2	
4. B. Philippens	0	1	0		0	U	0	0	
5. A. Brinkman	1	1	A	1	U		1/2	1	0
6. E. Schillings	0	0	1	1	1	1/2		0	0
7. L. Cichowski	1	1	1	1	0	1			1
8. Ro. Nelissen	1	U	1	1/2	1	1	1	0	

**klasse B**

	1	2	3	4	5	6	7	8	
1. M. André		1 1	0	1/2	1	1	1	1 1	
2. R. Niesten	0 0		0	0	1	0	1 1/2	1	
3. R. Siegelaer	1	1		1	0	1/2	1 0	1 1	
4. H. Roomans	1/2	1	0		0 0	1	U 1/2	1/2	
5. J. Spronken	0	0	1	1 1		1	0	1	U
6. G. Mennens	0	1	1/2	0 0	U	0		0	0
7. P. Hoen	0	0 1/2	1 0	1/2	1	1		1/2	
8. W. Silanoe	0 0	0	0	1/2	0	U	1	1/2	

**klasse C**

	1	2	3	4	5	6	7	8		
1. R. Remmen		1/2	U	0	-	1	0	0	0 0	
2. J. Langer	1/2	U		0	-	1	0	0 0	1	
3. C. Hageman	1	1			-	1	0 0	0 1	0	
4. vrij	-	-	-			-	-	-	-	
5. Re. Nelissen	0	0	0	-	-		0	0	0	U
6. A. Langer	1	1	1 1	-	-	1		0	1	
7. A. Backhuis	1	1 1	1 0	-		1	1		0	
8. D. Lardinoye	1 1	0	1	-		1	U	0	1	

A = afgebroken party      U = uitgestelde partij

# eerste nederlandse cement industrie

*...en dat willen we blijven!*

eerste  
nederlandse  
cement  
industrie nv



Lage Kanaaldijk 115  
6212 NA Maastricht  
telefoon 043 - 297777



**rolluiken**

ZONWERINGBEDRIJF  
★ OLISLAGERS ★

Scharnerweg 61  
6224 JB Maastricht  
Tel. 043-624831

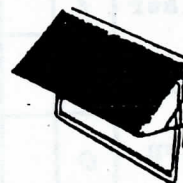

**zonnescermen**

*VRIJBLIJVENDE PRIJSOPGAVEN*



**markiezen**

verticale lamelgordijnen

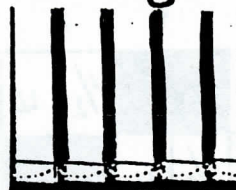

Bel ons of bezoek onze showroom

Dameskapsalon **F. Claessens**

Koperslagersdreef 24

Alleen volgens afspraak

**TEL. 474984**

Openingstijden: Di t/m vr. 8.30-16.30 uur. Zaterdag 8.30-15.30 uur.



Oefeningen met opgaven een bijdrage van Ronald Nelissen.

De dubbelaanval.

Een eenvoudige dreiging kan over het algemeen zonder grote problemen worden afgeweerd, maar een zet die 2 dreigingen tegelijkertijd tot gevolg heeft, is daarentegen dikwijls niet te pareren. Het eerste deel van deze oefeningen (1 t/m 7) is niet zo moeilijk. Het tweede deel (8 t/m 13) is iets moeilijker.

1. Wit: Kh3 , Dd2 , pion g5  
Zwart: Kg7 , Tb6 , Le8 , pion a6  
Wit speelt en wint
2. Wit : Kg1 , Dd2 , Tf1 , Lb2 , Lg2 , pionnen d7 , f7 , h7 .  
Zwart: Kh8 , Dg6 , Td8 , Lb5 , Pg7 , pionnen h7 , g5 .  
Wit speelt en wint.
3. Wit: Kg1 , Dh3 , Tf1 , Tg1 , Pg5 pionnen b2 , b3 , g2 , h2 .  
Zwart: Kf8 , Dd8 , Tc7 , Tc2 , Pe8 , Pf7 , Lg7 pionnen a7 , b7 , g6 , d4 .  
Wit speelt en wint.
4. Wit: Kg1 , Dd1 , Td2 , Pe3 , Tf1 , pionnen a2 , b2 , c4 , f2 , g2 , h3 .  
Zwart: Kg8 , Db6 , Te8 , Te7 , Lg6 , pionnen a7 , b7 , f7 , g7 , h7 .  
Wit speelt en wint.
5. Wit: Kg1 , Dd2 , Ta1 , Te1 , Lb3 , pionnen a2 , f2 , g2 , h2 .  
Zwart: Kg8 , Db5 , Tb8 , Tf8 , Lh5 , pionnen a7 , f7 , g7 , h6 .  
Wit speelt en wint.
6. Wit: Kg1 , Dd1 , Ta1 , Tf1 , Pb1 , Lb3 , La3 , pionnen a2 , c3 , f2,g2,h2.  
Zwart: Kf8 , De5 , Th8 , Ta8 , Lc8 , Lb6 , Ph6 pionnen h7 , g7 , d6 , b7,a7.  
Wit speelt en wint.
7. Wit: Kg1 , Tf1 , Ta1 , Ld2 , Le2 ,Pf3 , Pb3 , pionnen a2 , b2 , c4 , f2,g2,h2.  
Zwart: Kg8 , Dd6 , Tf8 , Ta8 , Lg7 , Lc8 , Pc6 , Pf6 pionnen a7,b7,e7,f7,g6,h6.  
Wit speelt en wint.
8. Wit: Kg1 , De2 , Tf7 , Tb1 , Lb3 , pionnen a2 , f2 , g2 , h2.  
Zwart: Kh8 , Dc5 , Tf8 , Ta8 , Lc8 , pionnen a7 , b7 , c6 , f5 , g7 , h7.  
Wit speelt en wint.
9. Wit: Kf1 , Dc1 , Le2 , pionnen a2 , b2 , e4 , f3.  
Zwart: kg7 , De5 , Pf5 pionnen a4 , b4 , e5 , f7.  
Zwart speelt en wint.
10. Wit: Kg1 , Da4 , Ta1 , Lc1 , Pf5 , pionnen a2 , b2 , e2 , f2 , g3 , h3.  
Zwart: Kg8 , Dc7 , Ta8 , Le7 , Pe6 , pionnen a7 , b6 , c5 , f7 , g7 , h7.  
Wit speelt en wint.
11. Wit: Kg1 , Df2 , Tf1 , Te1 , Ld3 , Pc5 , pionnen a3 , b4 , e3 , g2 , h2.  
Zwart: Ke8 , De5 , Tc6 , Th8 , Ld7 , Pe7 , pionnen a6 , b7 , d5 , g7 , h7.  
Wit speelt en wint.
12. Wit: Kh1 , Ta1 , Te8 , Dh6 , pionnen a4 , c3 , c2 , f7 , h3.  
Zwart: Kf8 , Dc7 , Td8 , Pc4 , Lg7 , pionnen a5 , b7 , c6.  
Wit speelt en wint.
13. Wit: Kg1 , Db3 , Tf1 , Tc1 , Pf3 , Pc3 , Lg2 , Lf4 pionnen a2 , b2 , d4 , e2,f2,g3,h2.  
Zwart: Kh8 , Dd8 , Tf8 , Ta8 , Lc8 , Le7 , Pf5 , Pd7 pionnen a7,b6,c6,d5,g7,f7,h7.  
Wit speelt en wint.

8

Twee partijen gespeeld door Lars Cichowski en ook door hemzelf van commentaar voorzien. Het geheel is letterlijk overgenomen.

Wit : A. Brinkman

Ratingwedstrijd 27-2-1987

Zwart : L. Cichowski

1. e2-e4 , b7-b6 Een onaangename verrassing is altijd leuk.
2. Pg1-f3 , Beter is om met d2-d4 het centrum te pakken. Maar als er iedere week 1. e4,e5 2. Pf3,Pc6 3. Lc4 enz. gespeeld wordt dan weet je niet (meer) beter.  
..... , Lc8-b7 met aanval op pion e4. Daarom was het beter om 2. d4 te spelen, Om na 2...., Lb7. 3. Ld3 te spelen. Nu kan dit niet omdat de loper op c1 dan wordt geblokkeerd.
3. Pb1-c3 , e7-e6
4. Lf1-c4 , Lf8-b4
5. d2-d3 , Lb4 x c3 +
6. b2 x c3, Pg8-f6 Beter is eerst d7-d6 waardoor La3 niet meer de rokaade verhindert.
7. Lc1-a3!, d7-d5 Beter is hier7....,d6 op 8. e5 volgt dan 8...., Pg4  
9. e x d6, c x d6 methalf open c lijn voor zwart.
8. e4 x d5, Pf6 x d5
9. Dd1 -d2, Pb8-d7 om c7-c5 op een gegeven moment te kunnen spelen.
10. o-o , Ta8-c8 misschien zou 10...., Df6 beter geweest zijn om o-o-o te spelen. Niet c7-c5 spelen want dan volgt Lc4-b5 ! waardoor de dekking op c5 wegvalt.
11. Tf1-e1 , Pd5-f6 om op f3 te slaan waardoor er nog een dubbelpion zou ontstaan.
12. Dd2-e3 , Pf6-d5 aanval op de dame.
13. De3-d4 , Dd8-f6 ! verplicht dameruil anders gaat c3 eraan.
14. Lc4-d5 , Df6 x d4 Niet Lb7 x d5 want dan volgt 15.D x d5
15. Pf3 x d4 , Beter is c3 x d4, L x d5 16. Pe5,P x e5 17. d x e5 zodat de dubbelpion is opgelost!
16. c3-c4 ! , Lb7 x d5  
, Ld5-b7
17. Pd4-b5 ??, Beter is 17. P x e6, f x e6 18. T x e6+,Kd8 19. Le7+ met eeuwig schaak.
18. Pb5-c3 , a7-a6  
, c7-c5 eindelijk
19. Pc3-e4 , dreigt 20. Pd6+ , nou ja dreigt.  
, Lb7 x e4
20. Te1 x e4 , o-o werd eens tijd.
21. Ta1-d1 , Tf8-d8
22. La3-b2 , b6-b5
23. b4 x c5 beter is Te4-g4 met dreiging op g7  
, a6 x b5
24. c2-c4 beter ook hier Te4-g4 omdat wit na 24...., b5 x c4  
25. d3 x c4 2 geïsoleerde pionnen heeft en zwart maar een  
, b5 x c4
25. d3 x c4 , Pd7-f6 !
26. Td1 x d8+, Tc8 x d8
27. Te4-e1 ? , Td8-d2 Logisch.
- 28 Lb2 x f6 , g7 x f6
29. a2-a4 , Td2-a2 En hier gaf wit op, misschien iets te vroeg? 0-1

Wit : Ronald Nelissen  
Zwart : Lars Cichowski

Competitie-wedstrijd 6 -3-1987

- 1. e2-e4 , e7-e6
- 2. d2-d4 , d7-d5
- 3. e4 x d5 , e6 x d5 de franse ruilvariant.
- 4. Pb1-c3 , Beter is 4. Pf3,Ld6 5.c4,Pf6 6.c5,Le7 met gelijk spel.  
     , Lf8-b4
- 5. Lc1-d2 , Pg8-f6
- 6. a2-a3 , Lb4 x c3
- 7. Ld2 x c3, 0-0
- 8. Lf1-e2 , Pb8-c6
- 9. Pg1-f3 , Lc8-f5
- 10. Pf3-d2 Beter is Pe5 omdat bij de tekstzet de zwarte loper van wit wordt ingesloten.  
     , Tf8-e8
- 11. o-o , Dit is verlies van een pion. Na 10. Pe5 was dit niet mogelijk.  
     , Lf5 x c2 ! (pion nr.1)
- 12. Dd1 x c2, Te8 x e2
- 13. Tf1-e1 , Beter is 13. Dd3,De7 14. Pf3,Te8 15.Te1(f1)! waardoor de e-lijn bezit van wit wordt.  
     , Dd8-e8 beter 13....., De7 om 14....,Te8 te spelen.  
     beter 14. Dd1 om uit de penning te komen.
- 14. Kg1-f1  
     , Te2 x e1 +
- 15. Ta1 x e1, De8-d7
- 16. Te1-e3 , Ta8-e8
- 17. Te3-h3 dreigt D x h7 waardoor het paard op f6 gebonden is.  
     , h7-h6 Nu niet meer. Beter zou zijn geweest g7-g6 omdat wit een zwarte loper
- 18. Pd2-f3 , Pf6-e4
- 19. Lc3-d2 , Pe4 x d2+
- 20. Dc2 x d2, Dd7-f5 ! dreigt 21.....,Db1+ 22. Pe1,P x d4 en 23....., Pc2
- 21. Th3-g3 dreigt 22. D x h6. Toch is 22. Dd1 beter omdat 21.Tg3 een pion verliest. Na 21....., Te4 behoud wit z'n pion door 22. Th4
- , Pc6 x d4 ! (pion nr.2)
- 22. Pf3-e1 , Natuurlijk niet 22. D x d4 of 22. P x d4 want dan volgt .., Db1+ met mat op de volgende zet.  
     , Df5-f6 beter is Pc6
- 23. Tg3-d3 , Pd4-f5
- 24. Td3-f3 , c7-c6 natuurlijk niet T x d5 omdat...,Pe3+ de kwaliteit wint.  
     beter is Df6-e6 om uit de penning te komen.
- 25. Dd2-c2 ?, Hierdoor valt de dekking van e1 weg, beters is 25. g4 wat het paard wint.  
     , g7-g6 of ...,De5
- 26. g2-g4 , Dit is nu te laat omdat de dekking van e1 weg is.  
     , Df6-e5 !!
- 27. Kf1-g2 ? Blunder, maar ook g x f5 is niet goed want dan volgt ... , D x h2 28. Tg3 (het enige om mat te voorkomen) ,Dh1+ 29. Tg1,T x e1+ 30. K x e1, D x g1+ en het eindspel is gewonnen voor zwart.
- , Pf5-h4+
- 28. Kg2-g1 , De5 x e1 Mat ! 0-1

# Ehlvest verspeelt titel Sovjet-Unie

Het 54ste kampioenschap van de Sovjet-Unie eindigde afgelopen zaterdag met een gedeelde overwinning van Alexander Beljavski en Valeri Salov. Met een score van 11 uit 17 bleven zij Ehlvest en Eingorn een half punt voor. Joeseopov en Tsjernin volgden met 10 punten op de gedeelde vijfde plaats. De 22-jarige Salov behaalde in Minsk het grootste succes uit zijn nog korte loopbaan. Vorig jaar pas werd hij in Doebai tot grootmeester benoemd. Beljavski revalideerde zich voor een uiterst matige prestatie in het vorige kampioenschap. In 1986 eindigde hij op de dertiende plaats. Het kostte hem een plaats in de Russische Olympiadeploeg.

De grote verliezer was derde priewinnaar Jan Ehlvest. Na elf ronden leek het zeker dat hij de nieuwe kampioen zou worden, want aan zijn schitterende totaal van 9 uit 11 kon niemand tippen. In de laatste zes ronden bleek zijn kruik verschoten. Er volgden drie remises en drie nederlagen, hetgeen zelfs niet voldoende was voor een beslissingskamp. Beljavski en Salov zullen binnenkort in een tweekamp uitmaken wie zich kampioen mag noemen.

De partijen die tot nu toe zijn binnengekomen tonen weer het vertrouwde beeld. Zwarte strijd in bijna alle gevechten en een onveranderlijk hoog niveau. Bovendien bleken de achttien deelnemers zich tot de tanden gewapend te hebben. Het aantal theoretische nieuwtjes was opvallend groot. In de volgende partij komt Koepreltsjik met een interessant nieuw idee in een populaire variant van de Russische opening.

## Koepreltsjik - Joeseopov Minsk 1987

1. e4 e5 2. Pf3 Pf6 3. Pxe5 d6 4. Pf3 Pxe4 5. d4 d5 6. Ld3 Pc6 7. 0-0 Lg4 8. c4 Pf6 9. Pc3 Lxf3 10. Dxf3 Pxd4

Een stelling, die tweemaal voorkwam in de WK-matches van Kasparov en Karpov. Ook Joeseopov heeft er ervaring mee. In de KRO-match tegen Timman schoof hij de zwarte stelling moeiteloos naar remise na 11. De3+ Pe6 12. cxd5 Pxd5 13. Pxd5 Dxd5 14. Le4 Db5 15. a4 Da6.

11. Dh3!?

Een voor de hand liggende zet die wel eens door Karpov in een analyse genoemd is, maar waarmee ik geen praktische voorbeelden ken.

11... dxc4 12. Lxc4

Karpov gaf het spectaculaire 12. Te1+ Pe6 13. Lg6!? in overweging. 12... Pe6 is echter niet nodig. Na het normale 12... Le7 13. Lxc4 ontstaan soortgelijke stellingen als in het vervolg van deze partij.

12... Le7 13. Lg5 0-0

Omdat zwart even later in onoverkomelijke moeilijkheden verkeert, is men geneigd om al zijn zetten verdacht te vinden. Toch lijkt de korte rokade normaal. Na 13... Dd7 zou wit zijn pion terug

kunnen winnen met 14. Dxd7+ Kxd7 15. Lxf7. 14... Pxd7 15. Te1 is te gevaarlijk voor zwart.

14. Tad1 c5 15. Tfe1

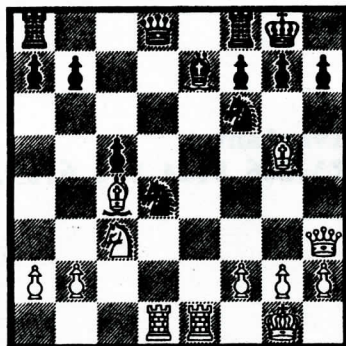

15... h6

Alleen met deze zet kan zwart hopen op vermindering van de druk, want wit dreigde te winnen met 18. Txe7 Dxe7 19. Pd5 of — eigenlijk veel simpeler — met 18. Ld3. Het probleem is echter dat zwarts stelling na het volgende opgelegde stukoffer niet meer te verdedigen is. Deugt de hele variant met 9... Lxf3 nu plotseling niet meer of kunnen zwarts elfde en twaalfde zet verbeterd worden?

16. Lxh6 gxh6 17. Dxb6 Ph7

Het enige. 17... Pg4? 18. Dg6+ verliest op slag.

18. Td3 Lg5 19. Dh5

Geen overhaasting met 19. Tg3 Pf5 20. Dg6+ Pg7. De tekstzet houdt de dreiging 20. Th3 in stand.

19... Df6 20. Tg3 Tae8

Zwart speelt steeds gedwongen zetten. Er dreigde zowel 21. Pe4 als 21. h4.

21. Pe4 Kh8

Aardig bedacht. Na 22. Pxf6 Txe1+ 23. Lf1 speelt zwart niet 23... Pe2+ 24. Dxe2 Txe2 25. Pxf7!, maar 23... Lxf6!, waarna wits aanval afgeslagen is.

22. h4! Txe4 23. Txe4 Lf4 24. Tg4 Lh6 25. Dxc5 Pc6

Of 25... Pf5 26. Tgf4! Lxf4 27. Txf4 en het paard op f5 gaat verloren.

26. Dh5 Dd6

Dit verliest een belangrijke pion. Taaier was 26... Pd8, al moet wit ook dan gewonnen staan. Een goede zet lijkt bijvoorbeeld 27. Ld3. 27. Lxf7 Dd1+ 28. Kh2 Dd6+ 29. f4!

Niet 29. g3 Df6.

29... Dc7 30. Lb3 Dd6

Of 30... Lxf4+ 31. Txf4 Txf4 32. Tg8 mat.

31. Te8! Lxf4+ 32. g3 Lxg3+ 33. Kh3

Zwart gaf het op. Hij heeft geen verdediging tegen 34. Tg8+ en mat.

Ook de volgende partij is theoretisch van belang. Beljavski's aanpak van de Stonewall-formatie is zeer instructief.

## Beljavski - Barejev Minsk 1987

1. d4 f5 2. c4 Pf6 3. g3 e6 4. Lg2 d5 5. Pf3 c6 6. 0-0 Ld6 7. Lf4

Een heel rechtstreekse methode, die al door Euwe werd aanbevolen. Wit speelt consequent op de zwakte van de zwarte velden.

7... 0-0 8. Lxd6 Dxd6 9. Dc2 b6 10. Pa3!

Een diepzinnige zet. Wit is van plan op d5 te gaan slaan als zwart niet met zijn e-pion kan terugnemen. Daarna mag de open c-lijn niet geblokkeerd worden door een paard op c3.

10... Pa6 11. Tac1 Lb7 12. cxd5

Het juiste moment. 12... exd5? 13. Dxf5 gaat nu niet.

12... cxd5 13. Pb5 De7 14. Da4 Pe8

Het is duidelijk dat wits strategie succesvol is geweest. De passieve tekstzet is de enige om het paard op a6 weer mee te laten doen. De c-lijn kan zwart niet betwisten. Na 14... Tfc8 15. Txc8 moet hij met de looper terugslaan, omdat 15... Txc8 faalt op 16. Pxa7.

15. Tc3 Pec7 16. Pxc7 Pxc7 17. h3! Tfc8 18. g4!

Nu zwart al zijn stukken voor de verdediging van de damevleugel heeft samengetrokken, slaat wit aan de andere kant toe.

18... g6 19. gxf5 gxf5 20. Pe5 Pe8

Alles moet snel terug.

21. Tg3+ Kh8 22. Kh2 Pf6 23. Tg1 Tc7

Nog steeds speelt de damevleugel

een rol. Na 23... Tg8 24. Tg8+ gaat 24... Tg8? niet wegens 25& Dxa7.

24. Lf3 Lc6!? 25. Db3

Na 25. Pxc6 heeft zwart 25... De8.

25... Tg8 26. Lh5!

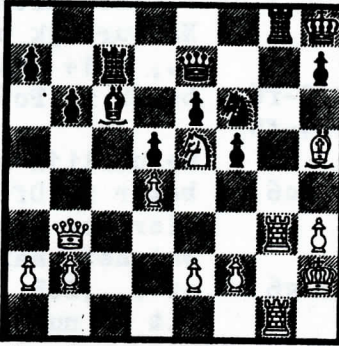

Een elegant begin van de slotaanval. Zwart is weerloos zoals uit de volgende twee varianten blijkt:

1) 26... Tg3 27. Dg3 Df8 28. Pg6+ hxg6 29. Dxc7 Pxf5 30. Dxc6 en wint.

2) 26... Le8 27. Tg8+ Pxd8 28. Dg3 Pf6 29. Lxe8 Dxe8 30. Pg6+ hxg6 31. Dxc7 en wint.

26... Df8 27. Tg8+ Pxd8 28. Dg3 Lb5 29. Dh4 Pf6 30. Lf7!...

Nu dreigt zowel 31. Dxf6+ als 31. Pg6+, terwijl 30... Dd8 beantwoord wordt met 31. Dxf6+! Dxf6 32. Tg8 mat.

Zwart geeft het op.

Ook in de modevarianten van het Dame-Indisch werden belangrijke nieuwe ideeën gevonden.

## Barejev - Dolmatov Minsk 1987

1. d4 Pf6 2. c4 e6 3. Pf3 b6 4. Pc3 Lb4 5. Lg5 Lb7 6. e3 h6 7. Lh4 Lxc3+

Het alternatief is 7... g5 8. Lg3 Pe4 9. Dc2 d6 10. Ld3 Lxc3+ 11. bxc3 f5, waarna 12. d5 Pc5 13. h4 g4 14. Pd4 een goede reputatie heeft. In zijn partij met Salov deed Barejev het anders. Hij speelde 12. c5 bxc5 13. Db3 Dc8 14. Lxe4 fxe4 15. Pd2 en won later in de koningsaanval.

8. bxc3 d6 9. Pd2 g5

Veiliger is 9... Pbd7.

10. Lg3 De7 11. h4

In de 18de matchpartij Kasparov - Karpov, Leningrad 1986 laste wit de zetten 11. a4 a5 in voor hij 12. h4 speelde.

11... Tg8 12. hxg5 hxg5 13. Le2!?

Een pionoffer dat zwart 7el moet aannemen. Na 13... Pbd7 14. Lf3 heeft wit zonder materieel offers de druk langs de diagonaal geneutraliseerd.

13... Lxg2 14. Th6 g4

Ook nu zou 14... Pbd7 15. Lf3 vervelend zijn voor zwart.

15. Lh4 Pbd7 16. Da4 Kf8 17. 0-0 0 Kg7 18. Th5 De8 19. Tg5+

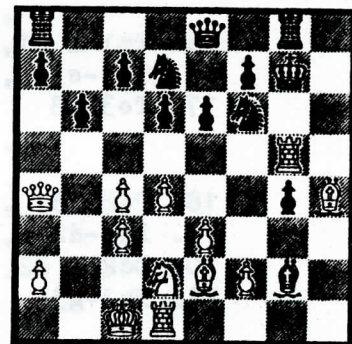

19... Kf8

Op de h-lijn is de koning evenmin veilig. Na 19... Kh6 20. Tg8 Dxc8 21. Tg1 Lb7 22. Dd1 heeft wit een sterke aanval.

20. Tg8+ Pxd8 21. Tg1 Lb7 22. Lxg4 Pdf6 23. Dd1 c5 24. Lf3 d5 25. Lh1 cxd4 26. exd4 De7 27. Kb2 Dc7

Niet 27... dxc4 28. Tg8+ Kxg8 29. Lxb7 Dxb7 30. Lxf6.

28. Lg3 Dd7 29. Df3 Tc8 30. Lh4 Ke7 31. Tg4

Ook 31. Tg8 Tg8 32. Lxf6, was goed. Wit wacht een nog gunstiger moment af.

31... La8 32. Df4 dxc4 33. Tg8!

De tijd is rijp. 33... Tg8 gaat nu helemaal niet wegens 34. Lxf6+ Kf8 35. Db8+ De8 36. Dd6+ en mat.

33... Db5+ 34. Pb3 Tg8 35. Dc7+ Kf8 36. Lxf6

En in deze stelling overschreed zwart de bedenktijd. Het zal hem niet gespeten hebben.

# Leer van 'fouten' ..



Wit: Mano Gregoire  
Zwart: Ronald Nelissen

1. e4,e6 2. d4,b6 (dit is speelbaar, ook d5 is goed) 3. Pf3,Lb7 4. Pc3 (Ld3 ! verhindert Lb4 en maakt tevens o-o mogelijk)..,Lb4 5. Ld2 ? (Ld3 !, de dubbelpion na L x c3 is niet erg, je hebt als compensatie ruim spel en 't loperspaar)..., L x c3 6. L x c3 (b x c3),L x e4 7. Ld3, L x d3 8. D x d3,Pf6 9. o-o, Pd5 ?(o-o) 10. h3 ? (Ld2 en dan f4!).., P x c3 11. D x c3 (b x c3 en c4).., o-o 12. Tad1, Pc6(d6) 13. Td2? (d5!)..,Df6 (De7 is beter) 14. Tfd1,Tfe8?(d8) 15.Pe5!! ,P x e5 ( min of meer verplicht) 16. d x e5, Dd8?(Df5) 17. T x d7, Db8 18.D x c7 (T x c7 en dan Td1-d7).., D x c7 19. T x c7, Tec8 20.T x c8(td1-d7!)) ,T x c8 21. c3,h6?(g5 of Kf8) 22.Td7,a5 23.f4 (Tb7,Td8 dreigt mat)..,Tc5 (Kf8) 24.Kf2,Tb5 25. b3, g5 26. Kf3?(g3),Tc5 27. c4, b5 28.c x b5,T x b5 29.g3,Tc5 (Tb4) 30. Td3, g x f4 31. g x f4, Kg7 32. a3,Kg6 33. Ke4, Tc7 (Tc2) 34. b4, , a x b4 35.a x b4 , Tb7 36. Tb3,Tb5! 37. Tb2,h5(Kg6) 38. h4 en na nog een 25 tal zetten werd het remise.

$\frac{1}{2} - \frac{1}{2}$

Wit: Robert Siegelaer  
Zwart: Hugo Roomans

1. e4,e5
2. Pf3 , Pf6
3. P x e5 , P x e4 ??
4. De2 , Pd6 ?? (d5 na d3,De7)
5. Pc6++, De7
6. P x e7 en zwart verloor op de 24 ste zet.

1-0

ter lering :

1. e4, e5
2. Pf3 , Pf6
3. P x e5 , d6
4. Pf3 , P x e4
5. d4 , d5
6. Ld3 , Pc6!
7. o-o , Le7
8. c4 , Lg4
9. Te1 , Pf6

enz.

Oplossingen van bladzijde 7 (bijdrage van Ronald Nelissen.)

1. Dd4+ en winst van de toren.
2. Da5 valt toren en looper aan.
3. Pe6+ met damewinst.
4. Pd5 en wit wint de kwaliteit.
5. Te5 en wit wint de looper.
6. L x d6+ en wit wint de dame.
7. c5 en wint het paard.
8. 1.De5 (a) D x e5 2. T x f8 mat  
(b) op elke andere zet volgt D x c5
9. ...,Dg1+ 2. K x g1, P x e2+ gevolgt door 3. P x c1
10. 1. Dc6, D x c6 2. P x e7+ gevolgt door 3. P x c6 (1....Dd8 kan wegens 2. P x e7, omdat na 2....D xe7 de toren op a8 valt).
11. 1. Df8+ , T x f8 2. T x f8+,K x f8 3. P x d7 , Ke8 4. P x e5
12. 1. Te8+, T x e8 2. D x g7+,K x g7 3. F x e8 = P+!! gevolgt door 4. P x c7
13. 1. P xd5, c x d5 2. Lc7, De8 3. D x d5 en zwarts toren enpaard staan aangevallen.

De volgende keer komt de penning aan de beurt.

Ronald Nelissen.



Leden en aspirant leden per 1 april 1987 Jeugdafdeling V.S.M.

nr.	naam	adres	postcode	tel.	geb.dat.
1.	André M.	Raffineursdonk 30	6218 GG	475475	3-9-74
2.	Backhuis A.	Rodahof 26	6215 TM	471571	27-4-77
3.	Brinkman A.	Pallashof 21	6215 XK	478172	18-1-72
4.	Cichowski L.	Kasteel Kiebeekstraat 93	6222 BB	625866	27-5-72
5.	Gregoire E.	Eikenhoven 63	6225 GV	624597	25-12-73
6.	Hageman Ch.	Plutohof 14	6215 XJ	431537	26-9-76
7.	Hoën P.	Ellecuyngaard 75	62	615957	18-3-71
8.	Langer A.	Ravelijnstraat 124	6217 LZ	476401	24-8-74
9.	Langer J.	Ravelijnstraat 124	6217 LZ	476401	1-2-73
10.	Lardenoye D.	Jupiter 41	6215 VL	479851	19-7-74
11.	Mennens G.	Schaliedekkersdreef 13	6216 RT	432852	4-1-74
12.	Blijham P.	Groenerein 17 Cadier enKeer	6267 AK	04407-2606	6-7-71
13.	Nelissen Ro.	Marshof 21	6215 VS	477600	17-5-72
14.	Nelissen Remco	Neptuneshof 65	6215	430748	7-7-78
15.	Niesten R.	Ravennahof 23	6215 TN	477461	15-4-72
16.	Philippens B.	Marsanahof 77	6215 TR	476132	11-8-71
17.	Remmen R.	Galopiahof 24	6215 TK	472796	19-3-75
18.	Roomans H.	Zwaardvegersdreef 8	6216 SL	432716	11-7-75
19.	Siegelaer R.	Achter de Hoven 43	6225 EL	623726	17-11-74
20.	Silanoë W.	Jupiterhof 11	6215 VL	477374	23-1-76
21.	Spronken J.	Basileahof 18	6215 TE	477707	1-4-74
22.	Trottemant E.	Cupidohof 88	6215 SJ	435925	2-4-75
23.	Wishaupt F.	Marsanahof 59	6215 TR	470521	20-3-72
24.	Schillings Eelco	Adelbert van Scharnlaan R15	6226 EX	626161	24-5-73

De volgende leden spelen externe jeugdcompetitie met een A team (= tot 20 jaar)  
Deze leden nemen verder geen deel aan de jeugdactiviteiten.

- 25. Brorens D.
- 26. v.Drongelen D.
- 27. Fey J.
- 28. Mennens H.
- 29. Paulssen N.

SUPPLEMENT

- |     |           |             |                          |            |         |
|-----|-----------|-------------|--------------------------|------------|---------|
| 30. | v. Kan M. | Hangveld 10 | 3620 Rekem Lanaken (Blg) | 011-717098 | 25-5-74 |
| 31. |           |             |                          |            |         |
| 32. |           |             |                          |            |         |
| 33. |           |             |                          |            |         |

x is aspirant lid

Afmelden bij :

Plv. jeugdleider

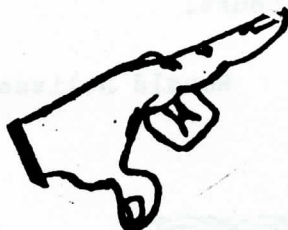

T. TER HORST  
SMISSENHAAG 113  
6228 HM MAASTRICHT  
TEL. 043 - 611795

# 4i6

## versmarkt

KEURMEESTERSDREEF 115 - 117  
MAASTRICHT, - TEL. 043 - 431330

# Schrijvers - Canisius



Wilt u graag leren rijden?  
Maar dan ook goed?  
Weet dan vooral wat u doet!!



**AUTORIJSCHOOL  
Johan Mulkens**

OOK VOOR MOTOR  
Karbindersdreef 13  
6216 PE Maastricht  
Tel.: 475473

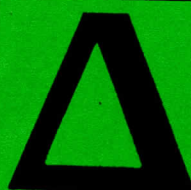
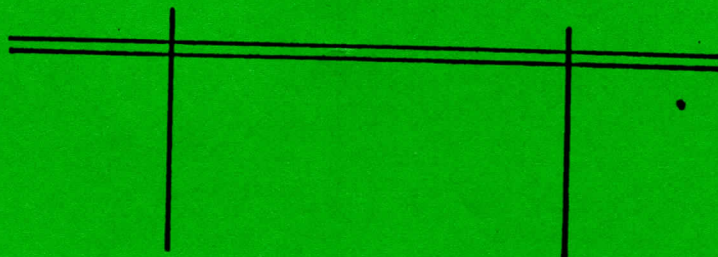

**uitvaartcentrum dielemans**

Aesculaapstraat 6 (Brusselsepoort) Maastricht  
Telefoon 043-432555

Dag en nacht bereikbaar.  
Tevens begrafenis- en crematieverzekeringen.



# frietsje vaan pietsje

Op de Brusselsestraat 72, Maastricht.  
Telefoon: 212310

7 dagen per week geopend van 17.00 - 2.00 uur

STOP DE TIJD,  
PAK 'N STELLA.

Bruin - Café

't Kölke'

Dorpsstraat 23 Heer

Stom hè  
Wel lekker  
Gezondheid!



veremigings café van o.a.:

M.M.C. '72 ( motorclub )  
De Toekomst ( visclub )  
Matt Boys ( zaalvoetbal )  
't Kölke ( spaarclub )

Geopend v.a. 13.00 u.  
Dinsdags gesloten.

BRUIN CAFÉ 't Kölke'