

bar cafe
sportcomplex
BELFORT
maastricht



Sporthal
Sportzaal
Openlucht-
accommodatie
Vergaderruimte

NIEUW op Belfort !

De verzorging van uw
Feesten, Party's Etc...
(ruime parkeergel. aanw.)

Eenhoornsingel - Beeldsnijdersdreef
Expl. Jean-Paul Kerssemekers

043-435898/436251



**de
kiebitz**

11e JAARGANG

NR 77

JUNI 1992





D'n ierste kiebitzer

 **de
kiebitz**

VERENIGINGSBLAD VAN DE
MAASTRICHTSE SCHAAKVERENIGING

eindredactie : J. Moerdijk, Vroenhovenweg 170,
6213 HD MAASTRICHT, tel. 431368
verschijning : zeven maal per jaar
abonnementen : leden : gratis
niet-leden: f 25,— per jaar; losse nrs. f 3,50

msv
msv

msv

ereleden : D. Walravens, J. Gunther
voorzitter : J. Korsten, Via Regia 36a,
6217 JT MAASTRICHT, tel. 438216
secretaris : I. Regout, Lage Kanaaldijk 81,
6212 AJ MAASTRICHT, tel. 251875
penningmeester : A. Amory, Koperslagersdreef 27a,
6216 SN MAASTRICHT, tel. 437135
bestuurslid : K. de Vries, Bovenstraat 33-11,
6223 AC Maastricht, tel. 638279
wedstrijdleader intern : J. van de Kragt, Prins Bisschopsingel 1c,
6212 AA MAASTRICHT, tel. 217948
wedstrijdleader extern : H. van der Heijden, Wolkammersdreef 27,
6216 RL MAASTRICHT, tel. 432305
materiaalbeheer : G. Baumert, Frankenstraat 183,
6224 GP MAASTRICHT, tel. 624623
clublokaal : Buurthuis " 't Förtse", Ebenistendreef 104,
6216 PS Maastricht, tel. 436265
clubavond : dinsdags vanaf 19.45 uur
jeugdavond : dinsdags 18.30 - 20.00 uur
jeugdleaders : C. Hopman, Veulenerbank 64,
6213 JV Maastricht, tel. 478399
postrekening : 29.58.031
bank : 13.13.35.626 (Rabo)



de Kiebitz

11e JAARGANG

NR 77

JUNI 1992

Inhoudsopgave	pag.
COLOFON.....	3
INHOUDSOPGAVE.....	4
VAN DE REDAKTIETAFEL.....	5
VAN DE BESTUURSTAFEL.....	7
EXTERN: UITSLAGEN EN PARTIJEN.....	19
INTERN: UITSLAGEN EN PARTIJEN.....	21
JEUGDNIEUWS.....	27
SCHAAKCOMPOSITIES.....	30
SCHAKEN EN PSYCHOLOGIE (deel 1).....	31
HERSENKRAKER.....	33
AGENDA.....	34



VAN DE REDAKTIETAFEL

Beste leden,

Na een voor Nederland teleurstellend Europees Kampioenschap voetbal (waarin Oranje het mooiste voetbal liet zien, maar geen prijs kon binnen halen) kan de conclusie niet uitblijven. Schaken is lang niet zo populair als het spel met de leren bal.

Tegelijk met het EK werd namelijk de Schaakolympiade in Manila (Filipijnen) afgewerkt. Dit grootse evenement, met de beste schaaknaties achter de tafels, bleek zelfs op de dinsdagse clubavond van MSV geen onderwerp van gesprek!

De acties van Van Basten, Bergkamp en Van Breukelen waren het onderwerp van gesprek en eens te meer bleek dat de dinsdagavond nog niet zo'n slechte avond is voor ook aan voetbal verknochte schakers.

De resultaten van Timman, Piket, Van de Wiel, Wely, Sosonko en Van der Sterren op de Schaakolympiade waren overigens niet van het niveau om over naar huis te schrijven: de krant besteedde er nauwelijks aandacht aan.

Wel opvallend was het optreden van 'nieuwe' landen als Oezbekistan, Armenie, Georgie, Slovenie, Kirgizie, Azerbeidjan en ga zo maar door. De wereld heeft duidelijk behoefte aan een nieuwe atlas.....

Een extra Kiebitz? Ja zeker! Na nummer 7 in mei biedt het Bestuur u graag (en kosteloos) een extra nummer 8 in juni aan, voor de hopelijk mooie schaakzomer die we tegemoet gaan. Geen al te dikke editie dit keer, maar toch het lezen waard. U vindt bijvoorbeeld de nodige informatie over zaken die ook op de Algemene Ledenvergadering ter sprake zijn gekomen. Ook treft u enige informatie aan over het schaakgebeuren in deze zomer en (voorzichtig vooruitkijkend) het schaakseizoen 1992-1993.

Ik wens u een prettige en vooral zonnige zomer toe.

ENCI ALS HET CEMENT MOET ZIJN

ENCI
Nederland BV

POSTBUS 1
6200 AA MAASTRICHT
LAGE KANAALDIJK 115
6212 NA MAASTRICHT
TELEFOON 043-297777
TELEFAX 043-250188

STUDIO AQUARIUS MAASTRICHT



VAN DE BESTUURSTAFEL

HET NIEUWE SCHAAKSEIZOEN

start op dinsdag 1 september 1992. (Ons schaak-lokaal is de gehele maand augustus gesloten).

Op 1 en 8 september zal eerst volgens rating gespeeld worden; op dinsdag 15 september start de interne competitie.

We spelen weer volgens het systeem Keizer, in twee rondes, met weer in elke ronde 1 verrassingsavond en uitspeelavonden.

De contributie voor 1992/1993 bedraagt:

Bondsleden	f 105,-
MSV-leden	f 75,-
Jeugd-bondsleden (tot 18 jaar)	f 65,-
Jeugd-MSV-leden (tot 18 jaar)	f 45,-

Ook voor dit verenigingsjaar geldt weer: bij lidmaatschap van twee of meer familieleden bestaat er een reductie van f 10,- voor de tweede c.q. derde lid.

In de maand oktober krijgt u een acceptgiro thuisgestuurd. Gelieve zo spoedig mogelijk te betalen, doch uiterlijk vóór 31 december 92. Wie mocht besluiten geen lid meer te blijven - hetgeen wij uiteraard zeer zouden betreuren! - wordt verzocht dit zo spoedig mogelijk doch uiterlijk vóór 1 oktober 1992, kenbaar te maken aan de secretaris, mondeling of schriftelijk. Het niet tijdig afmelden leidt tot extra kosten voor de vereniging. Daarom bent u bij niet tijdige afmelding ook voor het seizoen 1992/1993 contributieplichtig. Van wie zich niet vóór 1 oktober a.s. afmeldt wordt dus aangenomen dat hij/zij lid wenst te blijven.

Wij verheugen ons weer op een gezellig, spannend en leerzaam seizoen, met een grote opkomst. De beste ledenwerwers zijn nog altijd de leden zelf. Dus: zegt het voort!

Nieuwkomers mogen 3x gratis schaken alvorens te beslissen tot lidmaatschap over te gaan.

Het bestuur wenst u van harte een fijne, zonnige vakantie toe. Tot ziens op 1 september!!

Ingrid Regout, secretaris

bouw bedrijf

ankerkade 155
maastricht



043 - 632717

NIEUWBOUW
VERBOUW
RENOVATIE
RESTAURATIE
UTILITEITSBOUW
BETONWERKEN

gebrs. van den hof

Besluitenlijst bestuursvergadering van de Maastrichtse Schaakvereniging d.d. 11 juni 1992

Aanwezig: J. Korsten, I. Regout, A. Amory, J. Moerdijk en F. Das

1. Van 23 juni t/m 28 juli 1992 worden op de clubavond zomer-rating-wedstrijden gehouden. In de maand augustus is het clublokaal gesloten. Dinsdag 1 september 1992 begint het nieuwe seizoen, met op 1 en 8 september rating-wedstrijden. Dinsdag 15 september start de interne competitie, weer volgens het systeem Keizer en met 2 rondes, waarin steeds één verrassingsavond en uitspeelavonden. De nieuwe interne competitieleider zal de speelagenda maken.
2. Op de agenda voor de Algemene Ledenvergadering van 16 juni 1992 ontbreekt het punt "Notulen van de Bijzondere Algemene Ledenvergadering van 3 september 1991". Dit wordt tussengevoegd als punt 1a. Bij punt 10 van de agenda moet nog vermeld worden dat Fred Das aftreedt als wedstrijdleader.
3. Clovis Hopman is benaderd om jeugdleader te worden.
4. Jo van de Kragt heeft zich kandidaat gesteld als interne wedstrijdleader. Omdat hij geen auto heeft, wordt voorgesteld dat hij, op eigen verzoek, de computer bij hem thuis houdt, de indeling wekelijks meeneemt naar de clubavond en dan eventueel wijzigingen handmatig aanbrengt. Dit houdt in dat afmeldingen vóór 18.30 uur aan hem moeten zijn doorgegeven.
5. Naar aanleiding van een brief van de Stadsbibliotheek met het verzoek aan MSV deel te nemen aan de Wetenschapsweek (15 oktober a.s.), heeft J. Korsten Prof. J. van den Herik (RL) en de heer G. Ligterink (schaakmedewerker van de Volkskrant) benaderd met het voorstel dat zij een debat aangaan over kunstmatige intelligentie en de computer als wereldkampioenschaken. Aangezien beiden op die datum niet kunnen, wordt besloten dit debat later te laten plaatsvinden, tezamen met de officiële opening van de Bingen-collectie. (Op 15 oktober wordt een lezing gegeven door Prof. Uiterwijk).
6. Voor wat betreft de 4 verwisselde boeken in de Bingen-collectie (agendapunt 9 ALV), wordt besloten aan de ledenvergadering de historie van de Bingen-collectie uit te leggen, met de nadruk op de historische en financiële waarde van deze collectie. Het bestuur zal voorstellen dat zij het Bureau Rechtshulp inschakelt voor een gesprek met de Koninklijke Bibliotheek.
7. De public relations van de Nieuwsbrief van de LiSB krijgen, op hun verzoek, een (gratis) abonnement op De Kiebitz.
8. De volgende bestuursvergadering vindt plaats op woensdag 19 augustus 1992 om 20.00 uur. De nieuwe interne en externe wedstrijdleaders zullen worden uitgenodigd om het eerste uur daarbij aanwezig te zijn.



SCHAAKNIEUWS

Hoofdredacteur
JOHN VAN DER WIEL

Voor wie wekelijks op de hoogte wil blijven

Schaaknieuws biedt u alleen actuele informatie o.a.:

- Analyses
- KNSB-competitie
- Achtergronden
- Interviews
- Toernooiverslagen
- Het binnenlandse gebeuren

Bel voor (proef) abonnement (f 79,50 per jaar of f 10,- voor 7 weken)
of gratis kennismakingsnummer 040-457832

Algemene Ledenvergadering van de Maastrichtse Schaakvereniging 16 juni 1992 in "'t Förtsje"

30 aanwezigen (incl. bestuur) - totaal ledenbestand: 60, waarvan 44 senioren

Afgemeld: W. Wijsen, H. Braeken, D. Walravens, F. Pleumeekers

1. Opening en ingekomen stukken en mededelingen

De voorzitter opent de vergadering en heet alle aanwezigen welkom.

- De voorzitter kondigt een tweetal correcties aan in de agenda van de ALV: Goedkeuring van de notulen van de vorige ALV is niet als agendapunt opgevoerd. Dit wordt agendapunt 1a.

Bij agendapunt 10 staat niet vermeld dat Fred Das wegens verhuizing moet aftreden.

- Het bestuur heeft een brief ontvangen d.d. 4 mei 1992 van de Schaakvereniging De Landgraaf, waarin zij voorstellen promotie/degradatie-wedstrijden in te voeren binnen de LiSB-competitie. Die verenigingen die in de eindstand binnen hun klasse op de 7e plaats zijn geëindigd en die verenigingen die in de lager gelegen klasse op de 2e plaats zijn geëindigd zullen een onderlinge promotie/degradatie-wedstrijd spelen waarbij de winnaar promoveert c.q. zich handhaaft. Doel: meer spanning en een snellere doorstroming van sterker wordende verenigingen. De ledenvergadering steunt met een meerderheid van stemmen dit voorstel.

- Het bestuur heeft een gesprek gehad met de Wetenschapswinkel die het benaderd heeft in verband met een onderzoek naar de (des-)interesse voor het Denksportcentrum. Het centrum kampt met een groot exploitatietekort. Het bestuur heeft meegedeeld waarom MSV indertijd niet naar het centrum is verhuisd en dat nog steeds niet van plan is (schakers uit Maastricht West). Daarbij komt dat VSM prestatiegericht is, terwijl MSV primair recreatiegericht is.

- Het bestuur heeft een gesprek gevoerd met het bestuur van 't Förtsje, met als aanleiding: continuïteit en huurprijs. 't Förtsje drijft volledig op vrijwilligers, t.w. de voorzitter, Wil Berkhof, de secretaris, Hr. Begas, en de penningmeester, Mevr. Bastian. Ook bij dit gesprek aanwezig waren de heren J. Gunther, erelid MSV, en Sullot, Gemeente Maastricht. Besloten werd dat de

huur wordt aangepast aan het indexeringsstelsel, en dat de Gemeente via het project "Banenpool" mogelijk een full-time vrijwilliger zal aanstellen, voor tenminste 1 jaar, voor praktische werkzaamheden in en rond het gebouw, waardoor 't Förtsje-bestuur meer tijd heeft haar activiteiten als wijkcentrum uit te breiden en tevens continuïteit voor MSV verzekerd is.

J. Gunther deelt mee dat een eerste aanzet bij de Gemeente al is gegeven (voorstel en bespreking). Ook werd besloten dat regelmatig een gebruikersoverleg zal plaatsvinden, waarin afgevaardigden van de diverse verenigingen die gebruik maken van 't Förtsje zullen plaatsnemen.

1a. Notulen van de Bijzondere Algemene Ledenvergadering van 3 september 1991

Het verslag wordt doorgenomen. De voorzitter deelt mee dat op blz. 4, punt 9 de cijfers staan zoals die ook in het verslag van de secretaris voor deze ALV hadden moeten staan.

Hierna worden de notulen goedgekeurd en getekend door de voorzitter en de secretaris.

2. Jaarverslag van de secretaris

De secretaris loopt het verslag door zoals het staat afgedrukt in De Kiebitz nr. 76 en geeft een aantal toelichtingen bij de Bestuursactiviteiten. Ledenontwikkeling 1991-1992 als momentopname: senioren van 31 naar 44; junioren van 19 naar 16; totaal: van 50 naar 60 leden.

3. Verslag van de penningmeester, begroting en contributievaststelling

De penningmeester geeft toelichting op het verslag zoals het verschenen is in De Kiebitz nr. 76. J. Gunther vraagt naar het bedrag van f 500 dat begroot is als "reserve materialen". Daarvan is f 300 afschrijving computer en f 200 voor schaakmateriaal.

J. Gunther stelt voor een hoger bedrag te begroten voor PR (t.a.v. naamsbekendheid), en hij vraagt naar de PM voor het "etentje bestuur". Hij deelt mee dat de Gemeente het als normaal beschouwt dat besturen van verenigingen een presentje krijgen. De voorzitter antwoordt dat dit voorlopig PM zal blijven.

Verder zal getracht worden ook komend seizoen weer subsidies binnen te halen, hetgeen het negatief saldo van f 703 zal kunnen compenseren.

De contributie blijft f 105 voor bondsleden, f 75 voor MSV-leden, en voor de jeugd resp. f 65 en f 45.

4. Verslag van de kascommissie/benoeming nieuwe kascommissie

De kascontrolecommissie bestond uit de heren R. Godfroy en P. Coenen. De heer Godfroy deelt mee dat alle financiële handelingen goed bevonden zijn. Onder goedkeuring van de ALV wordt de penningmeester gedéchargeerd.

De kascontrolecommissie voor het seizoen 1992/1993 bestaat uit de heren R. Godfroy en H. Braken.

5. Jaarverslag van de wedstrijdleider/uitreiking prijzen

De wedstrijdleider geeft toelichting op zijn verslag zoals verschenen in De Kiebitz nr. 76. Hij merkt op dat het in het rooklokaal té rumoerig werd. De wedstrijdleider gaat over tot de prijsuitreiking:

2e speelronde : 1e prijs : Clovis Hopman (beker)

2e prijs : Fred Das

3e prijs : Arjan Backhuis

Ratingwinst : 1e prijs : Arjan Backhuis

2e prijs : Clovis Hopman

3e prijs : Paul Coenen

Ratingverschil : 1e prijs : Daniël Rotteveel (tegen H. Stegen)

(mooiste over- 2e prijs : Dien Knuit (tegen Guido Heuts)

winning) 3e prijs : Huub Braken (tegen D. Walravens)

De jeugd heeft goed gepresteerd!

Voor de schoonheidsprijs waren maar 2 inzendingen: C. Hopman en A. Backhuis. Arjan Backhuis krijgt de prijs. De wedstrijdleider verzoekt de leden dringend volgend seizoen partijen in te zenden, zodat er ook meer keus kan zijn.

Voor de jeugd zijn de resultaten van de 1e en 2e ronde al bekend. Twee weken geleden is de zomer-rating-competitie al begonnen, die dit jaar duurt van 26 mei t/m 28 juli. Het lokaal is de hele maand augustus gesloten. Het nieuwe seizoen start op 1 september 1992. Op 1 en 8 september wordt dan nog volgens rating gespeeld; 15 september 1992 start de interne competitie, volgens het systeem Keizer en met 2 speelrondes van elk 15 speelavonden.

MSV gaat volgend seizoen met 2 teams de externe competitie in. Deze teams zijn opgesteld volgens de regels die in het begin van afgelopen seizoen zijn ingesteld (zie prikbord). De teams worden verwacht elke zondag compleet te zijn! Er is een aantal enthousiaste reservespelers voorzien. Er is geen jeugdteam voor het seizoen 1992/93.

De wedstrijdleader, Fred Das, bedankt alle leden voor het in hem gestelde vertrouwen. Hij zal worden opgevolgd door Jo van de Kragt als interne en Hans van der Heijden als externe wedstrijd-leider.

L. Gelder vraagt naar de "Oen"-prijs. Deze wordt uitgereikt op de nieuwjaarswedstrijd.

De voorzitter last een PAUZE in.

7. Verslag redactie De Kiebitz

Jef Moerdijk doet als hoofdredakteur verslag. De Kiebitz is afgelopen seizoen 7x verschenen. Het blijkt steeds meer als het informatiemiddel van het bestuur te dienen. Er kwam veel kopij aangaande de interne competitie, beduidend minder over de externe competitie. Volgend seizoen zijn er 2 teams, dus moet er ook meer kopij binnenkomen! Enige cijfers: De Kiebitz had gemiddeld 40 blz., waarvan 20% besteed werd aan advertenties (belangrijk!), 20% aan bestuursnieuws en 60% aan artikelen over het schaakgebeuren, door leden binnengebracht. Hiervan kwam 90% van vaste inbrengers, zoals: S. Amory, F. Das, H. Braken, J. v.d. Kragt, de secretaris, de voorzitter. Volgend seizoen: kopij van iedereen! Jef Moerdijk wijst nog eens op de nieuwe rubriek "Prikbord" dat ook een weerspiegeling van het clubleven is.

8. Voorstel wijziging statuten

De voorgestelde wijzigingen zijn gepubliceerd in De Kiebitz nr. 76.

Voorstel 1 wordt met algemene stemmen aangenomen.

Voorstel 3 wordt met algemene stemmen aangenomen.

Voorstel 2 veroorzaakt enige discussie. Tenslotte wordt gestemd voor geen quorum voor de ALV, maar wel een quorum voor bestuursvergaderingen (50% + 1).

9. Stand van zaken Bingen-collectie

De voorzitter vertelt de voorgeschiedenis. In 1920 werd MSV opgericht. In 1945 deed Dr. Bingen een schenking aan MSV van 565 werken. In 1985 werd de collectie voor 50 jaar in bruikleen gegeven aan de Stadsbibliotheek, die de boeken

restaureert en een catalogus maakt. De officiële opening is gepland voor het najaar 1992. Dit zal vergezeld gaan van vele activiteiten die georganiseerd gaan worden door MSV, de Stadsbibliotheek en de RL. Daaronder een debat tussen Prof. J. van den Herik (optimist) en Gert Ligterink, schaakmedewerker van de Volkskrant (pessimist) over de vraag of de computer in het jaar 2000 de wereldkampioen schaken zal verslaan of niet. De leden zullen nader geïnformeerd worden via De Kiebitz.

MSV heeft vroeger eigenlijk niet de enorme waarde van deze Bingen-collectie erkend. De toenmalige voorzitter wilde de collectie zelfs verkopen. De archivaris van de Koninklijke Bibliotheek in Den Haag, de heer Bijl, werd ingeschakeld om de boeken te taxeren. De heer Bijl deed een bod van f 10.000. Binnen MSV is toen een ernstig conflict ontstaan over het wel of niet verkopen van de collectie, met als resultaat de uitleen aan de Stadsbibliotheek. Na ontvangst van de collectie, in 1987, heeft de Stadsbibliotheek een brief naar MSV geschreven waarin stond dat twee titels niet klopten. Het toenmalig bestuur heeft daar niet op gereageerd.

In 1982 waren 26 boeken uitgeleend aan de heer Bijl, voor onderzoek. Na 1 jaar zijn deze terugontvangen en door de toenmalige secretaris, de heer Van Os, gecontroleerd op omslagmap en voor akkoord getekend. De heer Van Os heeft schriftelijk verklaard nooit andere boeken te hebben uitgeleend tot de overdracht aan de Stadsbibliotheek. Nu blijkt dat vier zeer waardevolle boeken, resp. daterend uit 1777, 1792, 1875 en 1913 (uit de uitgeleende partij van 26), vervangen zijn door herdrukken 1960-1975, deels van dezelfde auteur (20-25 jaar na het overlijden van Dr. Bingen). Het huidige bestuur van MSV heeft de KB aansprakelijk gesteld en een uitgebreide correspondentie met hen gevoerd. De KB heeft de landsadvokaat ingeschakeld. De KB wijst iedere aansprakelijkheid af op grond van: a) het bewijs van ontvangst van de secretaris; en b) het feit dat de heer Bijl uitsluitend als privé-persoon gehandeld zou hebben (zijn bod van f 10.000, lening van 26 boeken en een aantal herdrukken). De heer Bijl gaf steeds de indruk namens de KB te handelen en ontkent alles categorisch. Het enig haalbare in deze affaire zou een schikking met de KB zijn, alhoewel de KB daartoe niet bereid is omdat dat een schuldbekentenis zou impliceren. De 4 vermiste werken bevinden zich niet in de KB, noch in de bibliotheken van de universiteiten van Amsterdam en Utrecht. De veilingwaarde 1983/84 is f 3000-4000. Het doel van het bestuur van MSV is de boeken terug te krijgen om zodoende de Bingen-collectie weer compleet te hebben.

Tijdens deze ALV wordt opening van zaken gegeven over de verdwijning van deze 4 boeken en de door MSV niet toegestane herdrukken van Chess Monthly. De ledenvergadering wordt gevraagd naar een eventueel besluit tot het nemen van een advocaat. Het bestuur kan zich wegens onvermogen wenden tot het Bureau voor Rechtshulp (kosten f 75). Deze zal een haalbaarheidsonderzoek doen en aan de hand daarvan beslissen over een eventueel proces. De door Bijl geplande herdrukken worden hoe dan ook geblokkeerd.

De ALV gaat, na stemming, akkoord met het inschakelen van een advocaat via het Bureau voor Rechtshulp, die eventueel een gesprek met de landsadvocaat zal voeren, waarvan aan de leden verslag zal worden gedaan.

10. Bestuursverkiezingen

Er hebben zich geen kandidaten gemeld voor de functie van voorzitter. Daarom, wegens het onverwacht vertrek van F. Das, en om het feit dat de naspeuringen in de Bingen-collectie nog niet ten einde zijn, stelt Jan Korsten zich nog voor 1 jaar beschikbaar.

Omdat Fred Das aftreedt en de nieuwe interne en externe wedstrijdleiders te kennen hebben gegeven dat zij niet in het bestuur willen plaatsnemen, is een 5e bestuurslid gewenst. Na vraag aan de aanwezige leden, stelt Klaas de Vries zich beschikbaar.

Stembriefjes worden rondgedeeld. J. Korsten wordt herkozen als voorzitter met 23 stemmen vóór en 1 blanco stem. Klaas de Vries wordt gekozen met 22 stemmen vóór en 2 stemmen tegen. Jo van de Kragt is interne wedstrijdleider en Hans van der Heijden is externe wedstrijdleider voor het seizoen 1992/93. Zij geven aanwijzingen en nemen beslissingen. In geval men in beroep wil gaan, moeten de leden zich achteraf wenden tot het bestuur.

11. Rondvraag en sluiting

- De voorzitter maakt van de rondvraag gebruik om officieel afscheid te nemen van Fred Das en hem te danken voor zijn inzet als wedstrijdleider, bestuurslid en spelend lid. Zijn inspanningen blijken successen te zijn geweest. Hij spreekt de hoop uit dat er in de toekomst een ontmoeting zal plaatsvinden tussen MSV en de vereniging waar Fred Das zich bij zal aansluiten in Brabant. Fred Das dankt het bestuur en de leden voor het in hem gestelde vertrouwen en hun medewerking. Hij heeft alles steeds met plezier gedaan. Hij heeft veel vertrouwen in zijn opvolgers en spoort de leden aan dit vertrouwen met hem te delen en ook te doen blijken tegenover de nieuwe wedstrijdleiders.

- H. v.d. Heijden stelt voor een stemming te houden onder de aanwezige leden over het etentje van het bestuur. Dit wordt toegestaan door de voorzitter, maar dan als meningspeiling zonder consequenties. De meerderheid stemt vóór. De voorzitter licht toe dat niet alleen het bestuur zich voor de vereniging heeft ingezet, maar ook andere leden, zoals de jeugdtrainers, degenen die geholpen hebben met de inrichting van het lokaal, enz. Hij belooft dat vóór de volgende ALV het bestuur haar standpunt in deze zal bekendmaken. Hiermee beëindigt hij de rondvraag en sluit de Algemene Ledenvergadering om 22.30 uur.



Kantoor: Tongerseweg 166
Telefoon: 043-211944

In de jaarrekening 1990 - 1992, afgedrukt in de Kiebitz no 76, is in de balans een optel-fout gemaakt. In onderstaande balans is de fout hersteld.

Nogmaals mijn verontschuldigingen,
de penningmeester,
A. Amory.

BALANS 30-04-1992			
Kas	66,34	Schulden	40,00
Rabobank	248,91		
Postbank	834,59		
Giro +rek.	3500,00		
Vorderingen	77,50		
Materialen	10000,00	Vermogen	14687,34
	14727,34		14727,34

EXTERN UITSLAGEN + PARTIJEN

Agenda externe competitie 1992-1993

'Regeren is vooruitzien', zo luidt een ge-vleugeld spreekwoord. Om die reden stelt de limburgse schaakbond LiSB ver van te voren vast op welke dagen de limburgse schakers het komend seizoen weer actief zijn. Ik heb het hier natuurlijk over de externe competitie van de LiSB. Hoewel de klassen waarin de twee teams van MSV zullen uitkomen en de tegenstanders nog niet bekend zijn, kan ik u alvast de 7 speeldata mededelen. De volgende zondagen kunt u nu reeds reser-veren voor de externe LiSB-competitie:

11 oktober 1992, 1e ronde
15 november 1992, 2e ronde
13 december 1992, 3e ronde
10 januari 1993, 4e ronde
7 februari 1993, 5e ronde
7 maart 1993, 6e ronde
28 maart 1993, 7e ronde

Op de onlangs gehouden algemene ledenvergade-ring van MSV heeft u vernomen dat het externe team vorig jaar een goede opkomst kende (slechts eenmaal werd met 7 man begonnen aan de wedstrijd). Dit jaar moet met twee teams een minstens evenhoge opkomst gerealiseerd kunnen worden.



"KATTENBELD NAAIMACHINESERVICE"

* Voor vakkundige reparatie van alle merken naaimachines.

GRATIS OPHAALDIENST.

* Garantie op alle reparaties.

* Prijsopgave vooraf.

* Verhuur industrie-naaimachines.

Cupidohof 74

6215 SJ Maastricht

Tel. 043 - 476119

De volgende personen zullen voor MSV I en MSV II uitkomen:

MSV I

A. Backhuis
H. Braken
R. Godfroy
H. van der Heijden
R. Helmers
J. van der Kragt
L. Nicolaes
H. Stegen

reserves:

H. de Boer
W. Wijsen

MSV II

M. Bosch
H. Braeken
P. Coenen
C. Herben
G. Heuts
S. Korttenray
D. Rotteveel
K. Muris

reserves:

J. Spruit
S. Amory
I. Regout
J. Moerdijk



Uw nieuwe externe wedstrijd-leider is het komend seizoen Hans van der Heijden.

Schaken is een uitgekende zaak.
Voor een uitgekende auto

FIAT

Uw Fiat-dealer
Autocentrum Biermans b.v.

Dr. Bakstraat 82, Maastricht - Telefoon 043-470200

INTERN UITSLAGEN + PARTIJEN

--- OVERZICHT 15 E RONDE ---

6	F.DAS	-	20	A.BACKHUIS	1	-	0
7	H.BRAKEN	-	29	K.MURIS	1	-	0
9	H.VD.HEIJDEN	-	46	S.DIJK	0	-	1
15	P.V.GILS	-	14	J.VD.KRAGT	0	-	1
16	H.VD.NAT	-	19	S.AMORY	1	-	0
12	J.SPRUIT	-	30	J.KORSTEN	1	-	0
18	M.V.DINTEN	-	27	L.GELDERS	1	-	0
26	D.ROTTEVEEL	-	5	C.HOPMAN	0	-	1
23	G.HEUTS	-	22	A.V.GILS	1	-	0
24	S.KORTENRAY	-	21	J.MOERDIJK	1	-	0
36	P.COENEN	-	4	H.STEGEN	0.5	-	0.5
28	G.BAUMERT	-	17	D.WALRAVENS	0	-	1
37	H.BRAEKEN	-	44	H.KUIPER	0	-	1
40	I.REGOUT	-	38	D.KNUIJT	1	-	0
42	G.HOLLMAN	-	33	M.CROUX	0	-	1



UW VOORDELIGE

WARME BAKKER

MET

OVENVERSE PRODUKTEN

't bakhoes

WINKELCENTRUM DAALHOF

PL.	SP. NR	NAAM	PUN TEN	AFG	WRD. CFR.
1	5	C.HOPMAN	1092.5		75
2	6	F.DAS	1014.5		74
3	20	A.BACKHUIS	871.0		73
4	4	H.STEGEN	814.5		72
5	14	J.VD.KRAGT	746.5		71
6	8	L.ESSERS	742.0		70
7	1	F.PLEUMEKERS	711.0		69
8	26	D.ROTTEVEEL	703.0		68
9	18	M.V.DINTEN	672.5		67
10	36	P.COENEN	668.5		66
11	2	H.DE BOER	664.0		65
12	27	L.GELDERS	654.0		64
13	46	S.DIJK	645.0		63
14	15	P.V.GILS	628.5		62
15	7	H.BRAKEN	616.0		61
16	9	H.VD.HEIJDEN	605.0		60
17	13	R.GODFROY	593.5		59
18	11	R.HELMERS	560.5		58
19	16	H.VD.NAT	548.5		57
20	23	G.HEUTS	529.0		56
21	45	K.DE VRIES	523.0		55
22	29	K.MURIS	506.5		54
23	34	M.KLINK	498.0		53
24	12	J.SPRUIT	495.5		52
25	19	S.AMORY	482.5		51
26	24	S.KORTENRAY	479.5		50
27	3	W.WIJSEN	476.0		49
28	22	A.V.GILS	470.5		48
29	17	D.WALRAVENS	455.5		47
30	30	J.KORSTEN	443.0		46
31	21	J.MOERDIJK	435.5		45
32	47	A.SCHERIS	429.5		44
33	28	G.BAUMERT	419.5		43
34	48	M.BOSCH	395.0		42
35	25	C.HERBEN	389.5		41
36	35	A.PRICKAERTS	366.5		40
37	54	J.V.WANROOIJ	348.5		39
38	38	D.KNUIJT	338.0		38
39	37	H.BRAEKEN	329.0		37
40	32	G.WILLEMS	304.5		36
41	44	H.KUIPER	292.5		35
42	40	I.REGOUT	285.5		34
43	42	G.HOLLMAN	254.0		33
44	10	R.DE VREDE	240.0		32
45	53	F.BEIJER	217.0		31
46	33	M.CROUX	192.5		30
47	49	J.DEBATS	173.0		29
48	50	J.STIJNS	169.0		28
49	51	J.JANSSEN	162.0		27
50	52	J.MELEIN	140.0		26
51	31	E.CROUX	85.5		25
52	41	F.WIJNANDS	72.0		24
53	43	K.VRIJ	54.5		23
54	39	J.VOETEN	33.0		22

nr.	naam	startr.	rating	verschil
5	C.HOPMAN	1590	1682	92
2	H.DE BOER	1708	1680	-28
1	F.PLEUMEKERS	1744	1672	-72
6	F.DAS	1557	1648	91
3	W.WIJSEN	1668	1639	-29
4	H.STEGEN	1660	1623	-37
7	H.BRAKEN	1554	1516	-38
8	L.ESSERS	1512	1505	-7
10	R.DE VREDE	1504	1504	0
14	J.VD.KRAGT	1459	1498	39
20	A.BACKHUIS	1379	1487	108
9	H.VD.HEIJDEN	1506	1468	-38
54	J.V.WANROOIJ	1450	1465	15
45	K.DE VRIES	1500	1461	-39
15	P.V.GILS	1458	1459	1
13	R.GODFROY	1464	1457	-7
53	F.BEIJER	1450	1452	2
11	R.HELMERS	1495	1445	-50
16	H.VD.NAT	1416	1435	19
12	J.SPRUIT	1493	1424	-69
18	M.V.DINTEN	1386	1409	23
49	J.DEBATS	1400	1400	0
50	J.STIJNS	1400	1400	0
51	J.JANSSEN	1400	1400	0
48	M.BOSCH	1400	1394	-6
52	J.MELEIN	1400	1384	-16
26	D.ROTTEVEEL	1294	1362	68
19	S.AMORY	1386	1356	-30
17	D.WALRAVENS	1399	1350	-49
23	G.HEUTS	1313	1346	33
22	A.V.GILS	1339	1324	-15
27	L.GELDERS	1277	1322	45
46	S.DIJK	1250	1315	65
21	J.MOERDIJK	1366	1313	-53
24	S.KORTENRAY	1308	1300	-8
25	C.HERBEN	1297	1297	0
29	K.MURIS	1247	1275	28
36	P.COENEN	1177	1268	91
30	J.KORSTEN	1238	1256	18
28	G.BAUMERT	1268	1253	-15
34	M.KLINK	1201	1231	30
47	A.SCHERIS	1200	1225	25
35	A.PRICKAERTS	1200	1216	16
32	G.WILLEMS	1225	1198	-27
31	E.CROUX	1229	1194	-35
33	M.CROUX	1212	1158	-54
37	H.BRAEKEN	1159	1140	-19
39	J.VOETEN	1098	1098	0
38	D.KNUIJT	1120	1097	-23
40	I.REGOUT	1057	1050	-7
41	F.WIJNANDS	1047	1047	0
44	H.KUIPER	1029	1033	4
42	G.HOLLMAN	1029	1008	-21
43	K.VRIJ	1029	1008	-21

--- OVERZICHT 1 E RONDE ---

2	H. DE BOER	-	8	L. ESSERS	1	-	0
4	F. DAS	-	26	L. GELDERS	1	-	0
7	H. BRAKEN	-	1	C. HOPMAN	1	-	0
15	R. GODFROY	-	19	M. V. DINTEN	0.5	-	0.5
12	J. V. WANROOIJ	-	10	A. BACKHUIS	0	-	1
13	K. DE VRIES	-	16	R. HELMERS	0	-	1
20	M. BOSCH	-	22	S. AMORY	0	-	1
25	J. V. GILS	-	32	P. COENEN	1	-	0
29	S. KORTENRAY	-	33	J. KORSTEN	1	-	0
30	C. HERBEN	-	24	G. HEUTS	0	-	1
40	M. CROUX	-	37	A. PRICKAERTS	1	-	0
38	G. WILLEMS	-	36	A. SCHERIS	0	-	1
42	D. KNUIT	-	28	J. MOERDIJK	0	-	1

--- OVERZICHT 2 E RONDE ---

2	H. DE BOER	-	24	G. HEUTS	1	-	0
4	F. DAS	-	22	S. AMORY	1	-	0
9	J. VD. KRAGT	-	13	K. DE VRIES	1	-	0
10	A. BACKHUIS	-	29	S. KORTENRAY	*afg*		
8	L. ESSERS	-	15	R. GODFROY	0	-	1
26	L. GELDERS	-	19	M. V. DINTEN	0.5	-	0.5
34	G. BAUMERT	-	31	K. MURIS	0	-	1
38	G. WILLEMS	-	40	M. CROUX	0	-	1
41	H. BRAEKEN	-	43	I. REGOUT	0	-	1
42	D. KNUIT	-	33	J. KORSTEN	0	-	1



Tweewielercentrum Belfort
M. LEUNESSEN

Keurmeestersdreef 105a
Maastricht
Tel. 043 - 431037

--- RATINGS NA 2 RONDEN ---

nr.	naam	startr.	rating	verschil
2	H. DE BOER	1680	1690	10
3	F. PLEUMEEKERS	1672	1672	0
1	C. HOPMAN	1682	1664	-18
4	F. DAS	1648	1655	7
5	W. WIJSEN	1639	1639	0
6	H. STEGEN	1623	1623	0
7	H. BRAKEN	1516	1534	18
9	J. VD. KRAGT	1498	1509	11
10	A. BACKHUIS	1487	1499	12
8	L. ESSERS	1505	1484	-21
15	R. GODFROY	1457	1469	12
11	H. VD. HEIJDEN	1468	1468	0
14	P. V. GILS	1459	1459	0
16	R. HELMERS	1445	1458	13
12	J. V. WANROOIJ	1465	1453	-12
13	K. DE VRIES	1461	1437	-24
17	H. VD. NAT	1435	1435	0
18	J. SPRUIT	1424	1424	0
19	M. V. DINTEN	1409	1408	-1
20	M. BOSCH	1394	1380	-14
22	S. AMORY	1356	1366	10
21	D. ROTTEVEEL	1362	1362	0
24	G. HEUTS	1346	1354	8
23	D. WALRAVENS	1350	1350	0
25	J. V. GILS	1324	1334	10
26	L. GELDERS	1322	1322	0
28	J. MOERDIJK	1313	1319	6
27	S. DIJK	1315	1315	0
29	S. KORTENRAY	1300	1311	11
31	K. MURIS	1275	1287	12
30	C. HERBEN	1297	1286	-11
32	P. COENEN	1268	1258	-10
33	J. KORSTEN	1256	1253	-3
34	G. BAUMERT	1253	1241	-12
36	A. SCHERIS	1225	1237	12
35	M. KLINK	1231	1231	0
37	A. PRICKAERTS	1216	1202	-14
39	E. CROUX	1194	1194	0
40	M. CROUX	1158	1185	27
38	G. WILLEMS	1198	1173	-25
41	H. BRAEKEN	1140	1126	-14
43	I. REGOUT	1100	1114	14
44	H. KUIPER	1100	1100	0
45	G. HOLLMAN	1100	1100	0
42	D. KNUIT	1100	1086	-14



KRING VAN SCHAAKBOEKSPECIALISTEN

DE SCHAAKLIEFHEBBER
TREFT IN ONS
ASSORTIMENT HET
RUIMSTE
AANBOD
AAN VAN SCHAAK-
UITGAVEN DAT IN ONZE
PROVINCIE BESCHIKBAAR IS.
EEN VOLLEDIG OVERZICHT
VAN ALLE TITELS, NATIO-
NAAL EN INTERNATIONAAL,
VINDT U IN ONZE SCHAAK-
CATALOGUS.
DEZE IS GEHEEL **GRATIS!**

BOEKHANDEL
Bergmans

NIEUWSTRAAT 9, 6211 CR MAASTRICHT, TEL.: 210825

JEUGDNIEUWS

--- OVERZICHT 1 E RONDE ---

1	Roel Backhuis	-	4	Eddo Jus	1	-	0
5	Chretien Hermse	-	3	Audrey Scheris	0	-	1
13	Paul Willems	-	14	Bjorn Hupperts	1	-	0
15	Serve Aussems	-	12	Mattijs Hoog Antink	0	-	1

--- OVERZICHT 2 E RONDE ---

8	Kevin Nelissen	-	1	Roel Backhuis	0	-	1
5	Chretien Hermse	-	9	Robin Nelissen	1	-	0
6	Renske van Gils	-	13	Paul Willems	1	-	0
10	Gordon Croux	-	12	Mattijs Hoog Antink	1	-	0
14	Bjorn Hupperts	-	15	Serve Aussems	0.5	-	0.5

--- OVERZICHT 3 E RONDE ---

1	Roel Backhuis	-	10	Gordon Croux	1	-	0
4	Eddo Jus	-	5	Chretien Hermse	1	-	0
12	Mattijs Hoog Antink	-	14	Bjorn Hupperts	0.5	-	0.5
15	Serve Aussems	-	16	Jody Ummels	0	-	1

--- OVERZICHT 4 E RONDE ---

1	Roel Backhuis	-	12	Mattijs Hoog Antink	1	-	0
16	Jody Ummels	-	10	Gordon Croux	0	-	1
14	Bjorn Hupperts	-	5	Chretien Hermse	0	-	1

--- OVERZICHT 5 E RONDE ---

13	Paul Willems	-	1	Roel Backhuis	0	-	1
12	Mattijs Hoog Antink	-	15	Serve Aussems	0.5	-	0.5
14	Bjorn Hupperts	-	16	Jody Ummels	1	-	0

--- OVERZICHT 6 E RONDE ---

5	Chretien Hermse	-	1	Roel Backhuis	0	-	1
13	Paul Willems	-	12	Mattijs Hoog Antink	0	-	1
16	Jody Ummels	-	15	Serve Aussems	1	-	0

--- OVERZICHT 7 E RONDE ---

13	Paul Willems	-	5	Chretien Hermse	0	-	1
12	Mattijs Hoog Antink	-	14	Bjorn Hupperts	0	-	1

--- OVERZICHT 8 E RONDE ---

5	Chretien Hermse	-	1	Roel Backhuis	0	-	1
12	Mattijs Hoog Antink	-	16	Jody Ummels	0	-	1
14	Bjorn Hupperts	-	13	Paul Willems	0	-	1

--- OVERZICHT 9 E RONDE ---

1	Roel Backhuis	-	12	Mattijs Hoog Antink	1	-	0
16	Jody Ummels	-	5	Chretien Hermse	0	-	1

--- OVERZICHT 10 E RONDE ---

7	Christian Hoff	-	12	Mattijs Hoog Antink	0.5	-	0.5
---	----------------	---	----	---------------------	-----	---	-----

--- OVERZICHT 11 E RONDE ---

1	Roel Backhuis	-	7	Christian Hoff	1	-	0
5	Chretien Hermse	-	14	Bjorn Hupperts	1	-	0
15	Serve Aussems	-	16	Jody Ummels	0	-	1

--- OVERZICHT 12 E RONDE ---

12	Mattijs Hoog Antink	-	5	Chretien Hermse	0	-	1
----	---------------------	---	---	-----------------	---	---	---

--- OVERZICHT 13 E RONDE ---

16	Jody Ummels	-	5	Chretien Hermse	0	-	1
----	-------------	---	---	-----------------	---	---	---

--- RANGLIJST NA 13 RONDEN ---

PL.	SP. NR	NAAM	PUN TEN	AFG	WRD. CFR.
1	1	Roel Backhuis	475.0		40
2	5	Chretien Hermse	384.5		39
3	16	Jody Ummels	285.5		38
4	10	Gordon Croux	277.5		37
5	14	Bjorn Hupperts	268.5		36
6	12	Mattijs Hoog Antink	252.0		35
7	7	Christian Hoff	234.0		34
8	13	Paul Willems	219.5		33
9	15	Serve Aussems	211.5		32
10	4	Eddo Jus	161.0		31

nr.	naam	startr.	rating	verschil
1	Roel Backhuis	1210	1275	65
7	Christian Hoff	1150	1136	-14
5	Chretien Hermse	1112	1134	22
4	Eddo Jus	1117	1121	4
13	Paul Willems	1100	1068	-32
10	Gordon Croux	1052	1067	15
16	Jody Ummels	1000	998	-2
12	Mattijs Hoog Antink	1000	973	-27
14	Bjorn Hupperts	947	949	2
15	Serve Aussems	946	908	-38

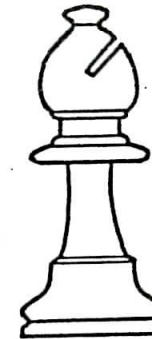

SCHAAKCOMPOSITIES

Deze schaakcomposities zijn van Roel Backhuis, jeugdlid van MSV (hoedje af voor deze bijdrage). De oplossingen staan 'achter in de Kiebitz.

Probleem 1.

Wit is aan zet en geeft mat.

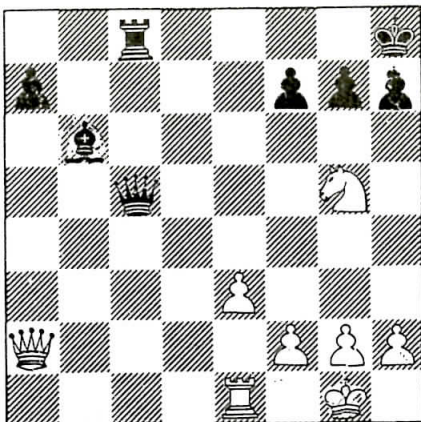

Probleem 2.

Zwart speelt Lh6, is dit goed?

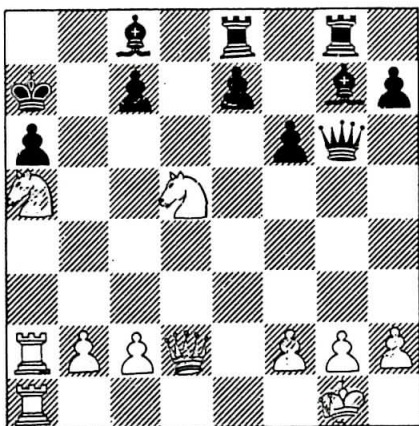

Probleem 3.

Wit is aan zet en krijgt een aanval. Hoe?

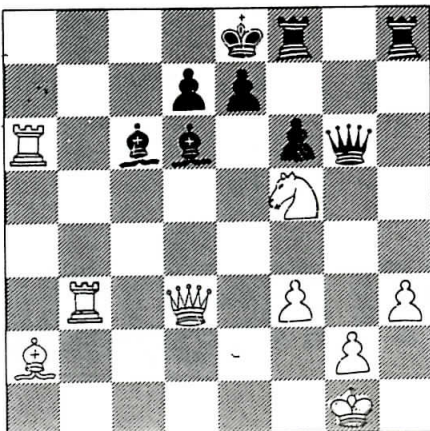

Schaken en psychologie (deel 1)

Een schaakpartij heeft een duidelijk psychologisch aspect. Het is niet alleen een strijd tegen elke afzonderlijke zet van de tegenstander, maar ook tegen zijn tactiek, zijn wil. Dit veronderstelt een nauwkeurige kennis van de persoonlijkheid van de tegenstander en deze beoordeling bepaalt o,a. de keuze van de opening, het algemene speelplan en de instelling tijdens de partij.

Even belangrijk als de psychische instelling is de lichamelijke conditie.

Plezier aan het schaken moet men al hebben bij het bereiken van een stukje van het gestelde doel, aan de logische opbouw van de partij, aan de vaste elementen van het spel. Frustraties en ergernis hebben een nadelig effect op de prestatie. Zelfs grote namen als Karpov, Timman of Joesopov begaan af en toe fouten die een clubspeler van middelmatig niveau niet zou maken. De verklaring voor dergelijke blunders ligt meestal in een falen van de controle. De influisteringen van het onbewuste zijn niet steeds betrouwbaar.

Er ontstaan ook kortsluitingen in onze gedachten wanneer de wens de vader van de gedachte wordt. Het gezegde 'de hand is sneller dan het verstand' kennen we natuurlijk ook allemaal.

Pachman heeft een boek geschreven over beslissende partijen en er op gewezen dat in die partijen, die van beslissende betekenis zijn, veel meer grove fouten gemaakt worden dan anders het geval is. Vermoedelijk bevordert de verhoogde concentratie het ontstaan van fouten, hoewel men zou verwachten dat er juist minder fouten door zouden ontstaan.

De meest voorkomende oorzaak: emoties. Petrosjan bijvoorbeeld, een zeer voorzichtige speler die zelden een fout maakte, verloor een belangrijke toernooipartij van Bronstein, die nota bene in tijdnood verkeerde, door zijn dame te laten instaan. Dit gebeurde in het jaar dat Petrosjan trouwde.

De eerste wetenschappelijke onderzoeken over het verband tussen schaken en psychologie deed Alfred Binet, toenmalig leider van het psychotechnisch laboratorium aan de Sorbonne. Binet stelde de overeenkomst vast van het schaken met de wiskunde. De vele goede eigenschappen van een schaker, zoals koelbloedigheid en ontwikkeling van het visuele geheugen, worden vaak ontkracht door één slechte eigenschap: ijdelheid.

Hij stelde ook vast dat er bijna geen schaakfamilies waren. In zijn slotconclusie zei hij dat het schaken een niet te loochenen opvoedkundige waarde heeft en dat bijna geen andere geheugenprestatie met het blindschaken vergelijkbaar was.

Grootmeester N. Krogius, secondant van Spasski gedurende de strijd om het wereldkampioenschap tegen Fischer, publiceerde in 1968 een verhandeling onder de titel **de psychologische analyse van het denken van de schaker**.

Hierin doet hij verslag van zijn strikt wetenschappelijke onderzoeken betreffende de voortgang van het denkproces, in samenhang met de eigenaardigheden en de intellectuele activiteit van de schaker. Interessant zijn zijn slotconclusies ten aanzien van de leeftijd van de schaker. Het hoogtepunt van de succescurve ligt tussen het 30e en 40e levensjaar. De speelsterkte van een schaker neemt ongeveer na het 43e jaar af. Krogius baseerde zijn conclusies op zijn eigen langdurige wedstrijdervaring en waarnemingen bij anderen. Hij onderzocht in totaal 2000 partijen van bekende schakers en de resultaten van meer dan 11.000 wedstrijdpartijen.

Dit was deel 1 van Schaken en psychologie. Na de zomer kunt u deel 2 over dit onderwerp verwachten. Vermoedelijk in de Kiebitz van septem- ber

HERSENKRAKER

Deze hersenkraker is van Aäron Nimzowitsj, een schaakgigant uit het verleden (1887-1935). Al waren zijn successen niet altijd even formidabel, Nimzowitsj laat ons in al zijn partijen genieten van een doordacht plan. Zo ook in onderstaande stelling. Wit is aan zet en geeft mat in zeven zetten. Ziet u hoe? Eerst nadenken, dan pas deze Kiebitz omkeren!

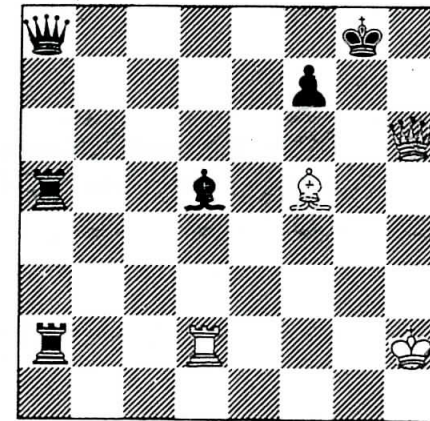

Oplossing:
 1. Lh7+ Kh8
 2. Lc2+ Kg8
 3. Tg2+ Lxg2
 4. Lh7+ Kh8
 5. Lg6+ Kg8
 6. Dh7+ Kf8
 7. Dxf7 en mat!

msv AGENDA



JULI 1992

- 4 Tegelen: 2e VSB-Schoolschaakevenement.
6 Blerick: Poal 70 Rapid-Schaaktoernooi (ook maandag 13/7);
Blerickse SV.
20 Blerick: Schaken met de Meester (alle maandagen t/m 24/8);
Blerickse SV.
23 Venlo: Ankersnellschaaktoernooi (alle donderdagen t/m 20/8);
SV Venlo.

AUGUSTUS 1992

- 22 Roermond: Finales Persoonlijke Kampioenschappen van Lim-
burg (alle zaterdagden t/m 12/9).

SEPTEMBER 1992

- 19 KNSB-competitie en KNSB-jeugdclubcompetitie; 1e ronde.
26 Sittard: Jaarvergadering van de LiSB.

Schaakcomposities: oplossingen.

- posit. 1: 1. Pf7+ Kg8
2. Ph6+ Kh8
3. Dg8+ Txx8
4. Pf7 en mat.

posit. 2: De dreiging van mat op g2 is in principe goed maar zwart vergeet dat wit met Dd4 schaak kan geven en daarmee zelfs de partij kan redden.

posit. 3: Dit is niet zomaar mat! Wit krijgt de partij in handen na het slaan van de loper op d6 met het paard. Zwart staat schaak en de zwarte Dame valt. Maar voor het mat is moet er eerst nog nauwkeurig geschaakt worden.

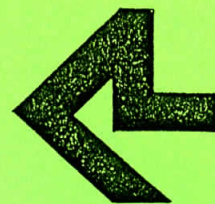

lagro

Lagro IJzerconstructies en stalen ramen bv

staalconstructies
stalen en aluminium ramen en deuren
staalstralen en metalliseren

6222 NM Maastricht, Ankerkade 154
telefoon 043 - 632404

RG

Rob Godfroy

makelaar in assurantiën
pensioenadviseur

Financieringen
Hypotheeken

Henri Hermanspark 4, 6211 KE Maastricht
tel. 043 - 215201