

107



de Kiebitz

11 e JAARGANG

NR 76

MEI 1992



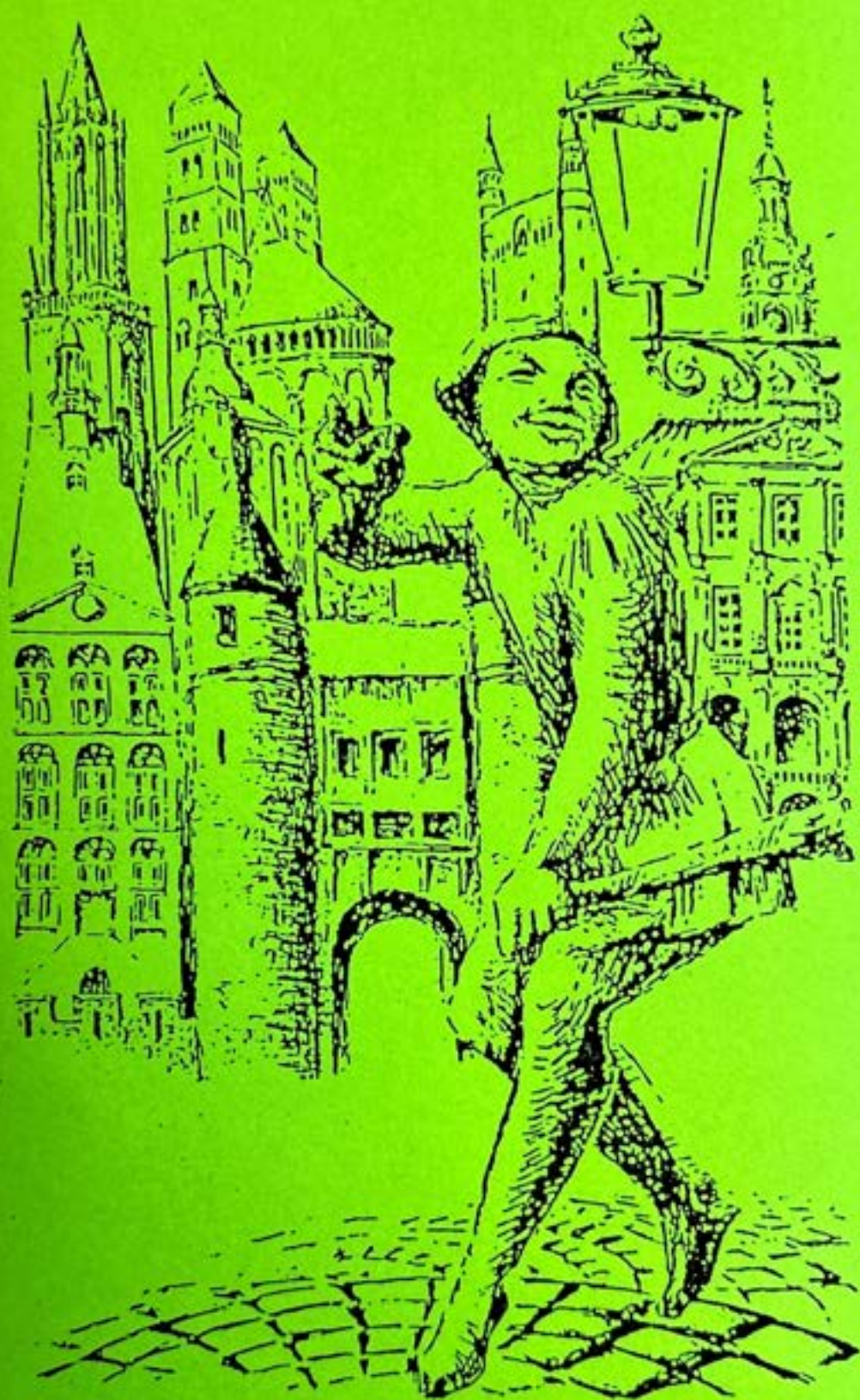

D'n ierste kiebitzer

- redactie : J. Moerdijk (eindred.), Monique Klink,
Hub Braken
Redactie-adres: J. Moerdijk, Vroenhovenweg 170
6213 HD MAASTRICHT, tel. 431368
- verschijning : zeven maal per jaar
- abonnementen : leden : gratis
niet-leden: f 25,— per jaar; losse nrs. f 3,50

msv
msv



- Ereleden : D. Walravens, J. Gunther
- voorzitter : J. Korsten, Via Regia 36a
6217 JT MAASTRICHT, tel. 438216
- secretaris : L. Regout, Lage Kanaaldijk 81,
6212 AJ MAASTRICHT, tel. 251875
- penningmeester : A. Amory, Koperslagersdreef 27A
6216 SN MAASTRICHT, tel. 437135
- wedstrijdleader : F. Das, Moesdaal 20
intern : 6228 HT MAASTRICHT, tel. 619712
- wedstrijdleader : F. Das, Moesdaal 20
extern : 6228 HT MAASTRICHT, tel. 619712
- materiaalbeheer : G. Baumert, Frankenstraat 183
6224 GP MAASTRICHT, tel. 624623
- clublokaal : Buurthuis " 't Förtsje", Ebenistendreef 104
6216 PS Maastricht, tel. 436265
- clubavond : dinsdags vanaf 19.45 uur
- jeugdavond : dinsdags 18.30 - 20.00 uur
- jeugdleaders : W. Wijsen, Hertogsingel 5, Maastricht, tel. 214354
J. van de Kragt, Prins Bisschopsingel 1c, tel. 217948
C. Hopman, Veulenerbank, tel. 478399
- postrekening : 29.58.031
- bank : 13.13.35.626 (Rabo)



de Kiebitz

11 e JAARGANG

NR 76

MEI 1992

Inhoudsopgave	pag.
VAN DE REDACTIETAFEL.....	
VAN DE BESTUURSTAFEL.....	1
INSCHRIJFFORMULIER.....	15
DOORGEEFSCHAAK-TOERNOOI.....	16
PRIKBORD.....	19
WANKELT KASPAROV'S TROON?.....	20
HET SICILIAANS.....	23
INTERN UITSLAGEN EN PARTIJEN.....	27
JEUGDNIEUWS.....	32
HERSENKRAKERS VOOR DE JEUGD.....	33
OUDE MEESTERS: TARRASCH.....	34
AGENDA.....	40





VAN DE REDAKTIETAFEL

Beste leden,

Gaat u er maar eens voor zitten, want er wordt u een groot pakket leesvoer aangeboden. In tegenstelling tot wat in andere jaren gebeurd is, wordt dit jaar de Kiebitz gebruikt als het medium waarlangs u uw stukken voor de Algemene Ledenvergadering (16 juni a.s.!) krijgt aangeleverd. Een dikke Kiebitz derhalve. Het bestuur verwacht dat u zich terdege voorbereidt op de Algemene Ledenvergadering en wil u daarbij helpen door via de Kiebitz de relevante stukken ruim van te voren te verspreiden. Op 16 juni wordt teruggeblikt en vooruitgekeken en dat wordt in dit nummer als eens dunnetjes voorgedaan.

MSV heeft een interessant jaar achter de rug. De clubavond voor de seniorendraait goed: een goed kloppend hart dat nodig is om onze vereniging beresterk te maken. En die kant gaat het op. Spanning, sensatie en gezelligheid op dinsdagavond zijn de bekende ingrediënten die de leden en toekomstige leden aanspreken en het bestuur voelt dat goed aan.

De Kiebitz heeft hierin een rol van informatiemiddel en is bedoeld om wat van die gezelligheid en spanning op papier vast te leggen. Met de rubrieken en inzendingen van de 'vaste' klanten Sander, Fred, Huub en Clovis (en nu vergeet ik er vast een paar) lukt dat aardig. Ik hoop volgend jaar net zoveel kwaliteit en kwantiteit van de leden te krijgen als dit seizoen. Voor dit seizoen aan allen die iets bijgedragen hebben aan de Kiebitz: hartelijk dank!

Tot slot een nieuwtje: voor mededelingen (een nieuw familie-lid), verkoop van zaken (een oude fiets), ruilen van zaken (schaakboeken) en wat dies meer zij kunt u nu terecht in de rubriek 'Prikbord'. U leest er meer over op pagina 19.

ENCI ALS HET CEMENT MOET ZIJN

ENCI

Nederland BV

POSTBUS 1
6200 AA MAASTRICHT
LAGE KANAALDIJK 115
6212 NA MAASTRICHT
TELEFOON 043-297777
TELEFAX 043-250188



VAN DE BESTUURSTAFEL

Besluitenlijst bestuursvergadering van de Maastrichtse Schaakvereniging d.d. 15 mei 1992

Aanwezig: J. Korsten, I. Regout, A. Amory, J. Moerdijk en
F. Das

1. Formulieren zijn ontvangen van de Grote Club Actie 1992.
I. Regout zal 100 loten aanvragen.
2. Een schrijven is ontvangen van de Kamer van Koophandel,
waarin zij verzoeken hun gegevens van M.S.V. te controleren.
Wordt afgehandeld door I. Regout. Tevens was bijgesloten een
acceptgiro voor de jaarlijkse bijdrage (penningmeester).
3. De secretaris heeft een brief ontvangen van de Wetenschaps-
winkel, waarin staat dat zij, in opdracht van de RL, gaan onder-
zoeken in hoeverre de doelstellingen van de Stichting Denk-
sportcentrum door de Maastrichtse denksportverenigingen
ondersteund worden. Besloten wordt af te wachten tot zij con-
tact met ons opnemen, om dan een afspraak met hen te maken
op een dinsdagavond om 19.30 uur in 't Förtsje.
4. Een schrijven van CC&O (Chess Communication & Organiza-
tion), waarin zij zich aanbieden als bemiddelaar bij simultaan-
seances, als informant voor het opzetten van schaaktoernooien
en voor sponsoring, zal door I. Regout bewaard worden in de
"ideeën-envelop".
5. Schaakvereniging Eijsden (nog niet bij de KNSB aangesloten;
16 senior- en 13 jeugdleden) stelt een ontmoeting met onze ver-
eniging voor. I. Regout zal hen bellen om voor te stellen: dins-
dagavond 23 juni. Afhankelijk van hun aantal deelnemers, in
combinatie met Het Vrolijke Paardje.

6. Na het seizoen zal met J. van de Kragt gepraat worden over een oplossing voor de grote verschillen in leeftijd en speelsterkte bij de jeugd.
7. Er is weer een publicatie verschenen in het wijkblaadje van Daalhof. Belfort zal nog komen.
8. J. Korsten zal met W. Wijsen en J. van de Kragt overleg plegen aangaande het jeugdteam voor de externe competitie van komend seizoen.
9. De informatie over de externe competitie (van F. Das) staat al in De Kiebitz. Besloten wordt steeds aan het eind van het seizoen deze informatie - met actuele standen - te publiceren in het clubblad.
10. De proefcatalogus van de Bingen-collectie zal over enkele weken verschijnen. Aansluitend daaraan zal een bespreking plaatsvinden tussen M.S.V. en de Stadsbibliotheek.
11. Op 3 juni 1992 zal een gesprek plaatsvinden tussen het bestuur van M.S.V. en het bestuur van 't Förtsje.
12. F. Das verlaat de vereniging i.v.m. met zijn baan + verhuizing naar Brabant. J. Korsten zal een aantal leden benaderen voor een eventuele bestuursfunctie. **Kandidaten worden dringend gezocht!!**
13. Het jaarverslag van de secretaris en van de penningmeester worden goedgekeurd voor publicatie in De Kiebitz.
14. De wedstrijdleader maakt een verslag van de interne competitie en van de externe competitie (voorzover nog niet geplaatst in De Kiebitz - nr. 75, april 1992).
15. I. Regout zal de inschrijfformulieren van de leden inventariseren vanaf 2 juni (uiterste inleverdatum).
16. I. Regout zal in augustus een uitnodigingsbrief schrijven naar de leden voor het nieuwe seizoen. Samen met deze brief zal, op voorstel van F. Das, de laatste ratinglijst meegestuurd worden, ter informatie aan de leden.
17. J. Moerdijk stelt voor een rubriek "Prikbord" in te voeren in De Kiebitz, waarin leden vrij mededelingen kunnen plaatsen.
18. Volgende bestuursvergadering vindt plaats op donderdag 11 juni 1992 om 19.30 uur.

AGENDA Algemene Ledenvergadering
van de Maastricht Schaakvereniging
d.d. dinsdag 16 juni 1992
om 20.00 uur in 't Förtsje

1. Opening en ingekomen stukken en mededelingen Vz.
2. Jaarverslag van de secretaris (zie Kiebitz) Secr.
3. Rekening en verantwoording penningmeester 1991-92 (zie Kiebitz)
in relatie tot die van 1990-91.
Begroting 1991-92. Nieuwe begroting 1992-93.
Contributievaststelling. Penn.
4. Verslag van de kascommissie, décharge penningmeester.
Benoeming nieuwe kascommissie.
5. Jaarverslag van de wedstrijdleider (zie Kiebitz).
Uitreiking van de prijzen. F. Das
6. Vaststelling externe teams (senioren/jeugd) seizoen 1992-93. F. Das
7. Verslag redactie De Kiebitz. J. Moerd.
8. Voorstel wijziging statuten (zie Kiebitz). Vz.
9. Stand van zaken opening Bingen-collectie (mondeling), openings-
catalogus, opening (MSV-RL-Stadsbibliotheek), vermelding vier
verwisselingen in de collectie (van 565 werken). Vz.
10. Bestuursverkiezing: Conform de statuten is de voorzitter aftredend
(de andere leden in 1993). J. Korsten stelt zich, conform de afspraak,
niet herkiesbaar. Kandidaat-voorzitters kunnen zich tot 23 juni
20.00 uur melden bij één der bestuursleden. Vz.
11. Rondvraag en sluiting.

J. Korsten
voorzitter a.i.

KRING VAN SCHAAKBOEKSPECIALISTEN

DE SCHAAKLIEFHEBBER
TREFT IN ONS
ASSORTIMENT HET
RUIMSTE
AANBOD
AAN VAN SCHAAK-
UITGAVEN DAT IN ONZE
PROVINCIE BESCHIKBAAR IS.
EEN VOLLEDIG OVERZICHT
VAN ALLE TITELS, NATIO-
NAAL EN INTERNATIONAAL,
VINDT U IN ONZE SCHAAK-
CATALOGUS.
DEZE IS GEHEEL **GRATIS!**

BOEKHANDEL
Bergmans

NIEUWSTRAAT 9, 6211 CR MAASTRICHT, TEL.: 210825

Ad agendapunt 2: Jaarverslag secretaris: M.S.V. 1991-1992

Uitgangspunten voor dit seizoen waren:

1. Uitbreiding van het seniorledenaantal.
Stand: leden per 3-8-1991: senioren 31, junioren 25, totaal 56
leden per 1-6-1992: senioren 44, junioren 16, totaal 60.
2. Versterking van de interne-senioren-competitie als basis voor alle verdere M.S.V.-activiteiten. Resultaat:
Deze interne competitie werd, per speelavond, gemiddeld bezocht door 38 leden.
De competitie was spannend en gezellig (grote zaal voll!).
3. Inrichting en beter materiaal voor het nieuwe clubhuis (o.a. nieuwe tafels en computer, bewegwijzering). Aan de naamsbekendheid van 't Förtsje/M.S.V. moet verder gewerkt worden.

Bestuursactiviteiten: Het bestuur vergaderde 7 maal. Aandachtspunten:

- P.R.-activiteiten via lokale bladen, affiches, evenementen.
- Opvang/training nieuwe leden. Organisatie interne competitie/verrassingsavonden.
- Het verwerven van subsidies ad f 1.676,25 totaal.
- Verbetering clubhuis en materiaal, met name de computer ad f 2500,-. Het totale materiaal is voor f 12.500,- nieuwwaarde verzekerd.
- De financiële situatie van M.S.V. Door de subsidies, hogere contributie-inkomsten, verkoop oud materiaal, kon de computer betaald worden zonder verder gebruik van liquide middelen. Zie verslag penningmeester (jaarrekening is onderdeel van dit verslag).
- De interne/externe competities, de training van senioren en junioren. Zie verslag wedstrijdleader over de sportieve resultaten 1991-1992 van de teams, de interne competitie en individuele leden (Jammer van het jeugdteam!).
- De opening van de Bingen-collectie in samenwerking met de Stadsbibliotheek en de RL in het najaar 1992.
- De externe contacten: Gemeente, Sportraad, Sportservice, Bibliotheek (Maastricht/Den Haag), Bestuur 't Förtsje, LiSB en andere verenigingen.
- Verbeterde informatie naar de leden: Van de activiteiten werd regelmatig verslag gedaan in het goed draaiend clubblad "De Kiebitz", onder dank aan de redactie.

Voor 1992-1993 geeft het bestuur onverkort voorrang aan ledenwerving en interne competitie. Indien de leden(-vergadering) zulks wenst, en dit moet blijken uit de vóór 2 juni ontvangen deelnemerslijsten, vindt uitbreiding van de externe competitie/externe toernooien plaats.

In overleg met het bestuur van 't Förtsje zal gestreefd worden naar verdere naamsbekendheid, bereikbaarheid en verfraaiing binnen en buiten.

In het najaar zullen de statuten van M.S.V. notarieel gewijzigd worden conform de besluiten van de ledenvergadering (Nieuw Burgerlijk Wetboek 1992).

M.S.V. is even sterk als de inzet van de leden groot is.

Onze dank aan de trainers officieel (W. Wijsen, tevens team-begeleider, J. van de Kragt en C. Hopman) en onofficieel (6 senior-leden interne training), aan J. van Gils (nieuwe tafels) en voor de sfeer aan W. Berkhof van de bar.

Het bestuur dankt ook de adverterende bedrijven, donateurs en subsidieverlenende instellingen (Gemeente en Sportservice Limburg).

In de bestuursadviescommissie dankt M.S.V. de heer J. Gunther, erelid, voor zijn werk achter de M.S.V.-schermen.

bouw bedrijf

ankerkaade 155
maastricht



043 - 632717

NIEUWBOUW

VERBOUW

RENOVATIE

RESTAURATIE

UTILITEITSBOUW

BETONWERKEN

gebrs. van den ho

JAARREKENING 1990 - 1992
(01/05/90-30/04/92)

Het financiële boekjaar van M.S.V. loopt van 1 mei t/m 30 april. Op 28 April 1991 overleed onze penningmeester, dhr Aldenhoven en de boekhouding werd tijdelijk waargenomen door de heer W. Wijsen. Als lid van de Commissie van Goede Diensten heb ik het beheer over de financiën van M.S.V. op 3 augustus 1991 overgenomen van de heer W. Wijsen. Er was een kas tekort van F. 967,35. Dit werd bij besluit door de Bijzondere Algemene Ledenvergadering van 3 september 1991 als oninbaar aangenomen. Door dezelfde vergadering werd ik gekozen als penningmeester. Om alles nog eens duidelijk te stellen, is er een kolom realisatie 90/91 aan de exploitatierekening toegevoegd.

De jaarrekening omvat:

De balans per 30-04-1992.

De exploitatierekening.

De begroting van 1991/1992 en voor 1992/1993.

Toelichting exploitatierekening 1991/1992.

BALANS 30-04-1992			
Kas	66,34	Schulden	40,00
Rabobank	248,91		
Postbank	834,59		
Giro +rek.	3500,00		
Vorderingen	77,50		
Materialen	10000,00	Vermogen	15487,34
	15527,34		15527,34

UITGAVEN	REAL.	BEGR.	REAL.	BEGR.
	01-05-90 03-08-91	91/92	03-08-91 30-04-92	92/93
Saldi 03-08-91	3743,11	---	---	---
Contributie LiSB	2754,75	1200,00	1550,00	1200,00
Huur	1600,00	1500,00	1500,00	1500,00
Reiskosten	255,90	250,00	189,60	450,00
Cons best/led verg	516,59	200,00	366,78	500,00
Representatiekost.	---	---	193,55	200,00
Drukk. Kiebitz	737,20	800,00	481,00	800,00
Port.tel.kopiekost	---	---	477,83	450,00
Prijzen	758,20	400,00	192,80	400,00
Materialen res.	---	825,00	2493,95	500,00
Lesmateriaal	---	---	127,80	PM
Diversen	633,73	650,00	529,00	550,00
Jubileum MSV	612,50	---	---	---
Tapijt De Keigel	204,35	---	---	---
PR-activiteiten	---	---	110,00	150,00
Onvoorzien 5%	---	300,00	---	350,00
Etentje bestuur	---	PM	---	PM
Wijzigen Statuten	---	---	---	533,00
Oninbaar	967,35	---	---	---
Resultaat	---	---	906,73	---
	12783,68	6125,00	9119,04	7583,00

Toelichting contributies.

Achterstallige contributie	155,00
1x120,00	120,00
19x105,00	1995,00
13x75,00	975,00
5x65,00	325,00
1x60,00	60,00
2x56,00	112,00
2x55,00	110,00
1x52,50	52,50
2x50,00	100,00
10x45,00	450,00
3x44,00	132,00
1x34,00	34,00
1x26,00	26,00
1x18,00	18,00
	<u>4664,50</u>

Toelichting diversen.

Kamer van Koophandel	17,50
Kosten KM-vergoeding verhuizing	31,50
Sleutels bijmaken voor 't Fortsje	9,90
Declaratie Amory	18,00
Fa Schrijvers enveloppen etc.	10,90
Foto clublokaal	17,95
Venster env. + printerlint	28,95
Bankkosten	64,65
Prikbord voor jeugd	13,95
KNSB-programma penningmeester	25,44
Nat. Ned. verzekeringen	250,56
Bijmaken sleutels kast clublok.	15,00
Diverse kleine uitgaven	24,70
	<u>529,00</u>



INVENTARISLIJST d.d. 23 april 1992.

54 stuks schaakborden, nieuwwrd	p/st	14,00
53 stuks Schaakklokken, nwwrd.	p/st	74,50
58 ds. schaakstukken, nwwrd.	p/ds	26,00
5 st. Klappers met lesmat.		65,00
5 Handleidingen Jeugdtrainer		67,00
1 Handleiding Jeugdschaak en Psych.		20,00
1 Schaakcomputer scysis		100,00
1 Laptop personal computer + Printer Star LC 20		2500,00
1 Magnetisch schaakbord + stukken		100,00
1 Demonstratiebord + stukken (hout)		100,00
3 stuks Prikborden		45,00
3 Stuks materiaalkasten		500,00
1 stuks Prijzenkast		
diverse bekens en andere prijzen.		

Indien er nog onduidelijkheden of vragen zijn, zal ik deze nog graag willen toelichten.
Jullie dankend voor het in mij gestelde vertrouwen.

A. Amory.

Penningmeester M.S.V.



UW VOORDELIGE

WARMER BAKKER

MET

OVENVERSE PRODUCTEN

't bakhoes

WINKELCENTRUM DAALHOF

EVALUATIE INTERNE EN EXTERNE KOMPETITIE SEIZOEN 91/92

1 INTERNE KOMPETITIE

1.1 Resultaten

Ronde 1

Systeem Keizer	Ratingwinst	Ratingverschil
1. F.Das	1. M.v.Dinten	1. G.Hollman
2. C.Hopman	2. C.Hopman	2. D.Knuit
3. F.Pleumeekeers	3. L.Gelders	3. M.v.Dinten

1.2 Opmerkingen

- De eerste ronde van de interne competitie ging van start met 31 schakers. Aan het einde van de tweede ronde stonden er 54 deelnemers op de lijst.
- Na enkele klachten over de slechte ventilatie in speellokaal 1 is besloten deze ruimte rookvrij te verklaren. In speellokaal 2 waar zich de bar bevindt is roken toegestaan. Indien een roker tegen een niet-roker speelt gebeurt dit in speellokaal 1. De roker heeft echter recht op 1 rookpauze van 10 minuten per tijdscontrole. De klok zal dan worden stilgezet.
- Nadat er een aantal vragen waren gesteld over de puntentelling in het systeem keizer is er een schrijven gekomen van 4 pagina's met daarin een uitleg van het systeem Keizer, aangekleed met een voorbeeld.
- Voor het voorkomen van overlast na middernacht is besloten dat het speellokaal om 0.00 uur sluit. Indien er dan nog partijen gaande zijn zullen deze moeten worden afgebroken.

- Tijdens het competitiejaar werden er 3 bijzondere avonden gehouden:
 1. Verkoop boeken/lezing Computerschaak
 2. Nieuwjaarstoernooi
 3. Doorgeefschaak
- Alle 3 de avonden trokken een groot aantal bezoekers en waren een succes.

2 EXTERNE KOMPETITIE

2.1 Resultaten

nr	wedstrijd	uit/thuis	Uitslag
1	Landgraaf 1 - MSV	uit	5.0- 3.0
2	MSV - Het Kasteel	thuis	2.5- 5.5
3	Fortuna 1 - MSV	uit	2.5- 5.5
4	DJC 4 - MSV	uit	3.0- 5.0
5	MSV - Kerkrade 2	thuis	4.5- 3.5
6	De Juiste Zet - MSV	uit	4.5- 3.5
7	MSV - Brunssum 2	thuis	2.5- 5.5
		totaal	26.5-29.5

2.2 Opmerkingen

- Uiteindelijk eindigde het team van MSV op een 5e plaats in de 2e klasse A van de Limburgse Schaakbond.
- Alle gespeelde partijen werden voor of op de gereserveerde speeldagen afgewerkt. Er waren geen partijen die later diende te worden uitgespeeld.
- In 1 van de 7 externe competitiewedstrijden was het team van MSV niet compleet. Dit is een beter resultaat dan vorige seizoen, maar het streven om compleet te zijn in alle wedstrijden blijft.
- Om bestaande en nieuwe leden op de hoogte te brengen van de mogelijkheid externe wedstrijden te spelen verscheen er in Kiebitz nr.75 een schrijven van J.Moerdijk en F.Das over de rechten en plichten van extern schaken.

Ad agendapunt 7: Wijziging van de statuten

In verband met de invoering van het NBW (Nieuw Burgerlijk Wetboek, 01-01-1992) stelt het bestuur voor de statuten te wijzigen:

1. Het jeugdstemrecht:
 - a) Seniorleden zijn leden van 18 jaar en ouder (nu: 21 jaar en ouder).
 - b) Jeugdleden zijn leden van 14 jaar en ouder (niet seniorlid). Zij hebben volledig stemrecht in de ledenvergadering (nu: 17 jaar en ouder).
 - c) Aspirant-jeugdleden zijn toekomstige jeugdleden jonger dan 14 jaar. Zij hebben geen stemrecht in de ledenvergadering, maar hebben overigens dezelfde rechten en plichten (contributie) als de jeugdleden.De ledenvergadering stelt de contributie van enerzijds seniorleden en anderzijds jeugd- en aspirant-jeugdleden vast.
2. Voor Bestuurs- en Algemene Ledenvergadering een quorum in te voeren: Een Bestuurs- of Ledenvergadering kan slechts geldige besluiten nemen indien tenminste de helft plus één van de stemgerechtigde leden aanwezig is. Vóór het begin van elke vergadering stelt de secretaris vast of voldaan is aan dit quorum. Als het quorum niet bereikt is, schrijft de voorzitter een nieuwe vergadering uit binnen 14 dagen, waarbij de quorum-eis vervalft.
3. De Algemene Ledenvergadering vindt plaats in de maand juni/juli. Het financiële boekjaar loopt van 1 mei t/m 30 april (nu: in augustus/september). Toelichting: Op de jaarvergadering worden alle belangrijke besluiten over de contributie, het te voeren beleid, de voorbereiding op de interne/externe competitie, enz. genomen. Ook in verband met vakanties is dit te laat, als men direct in de eerste week van september wil starten.

De genomen besluiten zullen notarieel vastgelegd worden (kosten ca. f 500,-), met eventuele tekstwijzigingen als gevolg van het NBW.



"KATTENBELD NAAIMACHINESERVICE"

* Voor vakkundige reparatie van alle merken naaimachines.

GRATIS OPHAALDIENST.

* Garantie op alle reparaties.

* Prijsopgave vooraf.

* Verhuur industrie-naaimachines.

Cupidohof 74

6215 SJ Maastricht

Tel. 043 - 476119

Inschrijfformulier

S.v.p. inleveren vóór 2 juni 1992 !!!!

* s.v.p. aankruisen hetgeen van toepassing is

- **Ondergetekende geeft zich op bij M.S.V. voor de**

interne competitie seizoen 1992/1993*

en/of

externe competitie seizoen 1992/1993*

- **Welk lidmaatschap verkiest U?**

uitsluitend MSV-lid*

of

MSV èn Bondslid (LiSB)*

Naam:

Adres:

Postcode+ Plaats:

Handtekening:

Datum: Maastricht, 1992

inleveren bij de wedstrijdleider

hierlangs afknippen ✂

DOORGEEFSCHAAK - TOERNOOI

Op 5 mei werd een zogenaamd doorgeefschaaak-toernooi afgewerkt. En zoals het hoort bij dit soort 'experimentele' schaakvormen werd er weer het nodige gelachen, gezucht en vielen er natuurlijk ook de nodige zware woorden. Al met al sensatie en spanning op deze bijzondere clubavond, hoewel niet gezegd kan worden dat een en ander verlopen is zoals van te voren gedacht werd. Dat zit hem dus duidelijk in het 'experimentele' van deze schaakvorm. Dat bleek ook uit de namen waaronder de teams zich inschreven. Namen als 'Kragtpatsers' en 'De Goeroes' beloofden bij voorbaat al bijzondere partijen. Het team 'Sigaarlijk mat' verdient zonder meer de prijs voor de origineelste naam.

De jeugd bleek dit onderdeel bijzonder goed te beheersen, 'Sanvis' claimde de eerste plaats voor zich op, terwijl 'De Cracks' verdienstelijk tweede en (de niet zo jeugdige) 'Schoffelaars' de derde plaats voor zich op konden eisen. Hieronder de resultaten en eindstanden.

Teams:

Sanvis	S. Dijk en C. Hopman
De Cracks	P. van Gils en A. Backhuis
De Goeroes	J. Korsten en D. Walravens
Torenkrakers	F. Pleumeekers en P. Coenen
De Kragtpatsers	J. van der Kragt en S. Amory
Zwart-wit	H. Kuiper en F. Das
De Postbodes	G. Willems en G. Heuts
Sigaarlijk mat	H. van der Hijden en M. Klink
Schoffelaars	L. Essers en J. van Gils
De Houthakkers	M. Bosch en G. Baumert

Tweewielercentrum Belfort
M. LEUNESSEN

Keurmeestersdreef 105a

Maastricht

Tel. 043 - 431037

--- OVERZICHT 1 E RONDE ---

1	SANVIS	-	2	VAN DE KRAGTPATERS	1	-	0
3	DE CRACKS	-	4	DE GOEROES	1	-	0
7	DE SCHOFFELAARS	-	8	DE HOUTHAKKERS	1	-	0
9	SIGAARLIJK MAT	-	10	ZWART-WIT	0.5	-	0.5
5	DE TORENKRAKERS	-	6	DE POSTBODES	1	-	0

--- OVERZICHT 2 E RONDE ---

1	SANVIS	-	3	DE CRACKS	1	-	0
2	VAN DE KRAGTPATERS	-	9	SIGAARLIJK MAT	0.5	-	0.5
5	DE TORENKRAKERS	-	7	DE SCHOFFELAARS	0.5	-	0.5
4	DE GOEROES	-	10	ZWART-WIT	0.5	-	0.5
6	DE POSTBODES	-	8	DE HOUTHAKKERS	0.5	-	0.5

--- OVERZICHT 3 E RONDE ---

1	SANVIS	-	5	DE TORENKRAKERS	1	-	0
7	DE SCHOFFELAARS	-	3	DE CRACKS	0	-	1
10	ZWART-WIT	-	6	DE POSTBODES	0.5	-	0.5
9	SIGAARLIJK MAT	-	4	DE GOEROES	1	-	0
8	DE HOUTHAKKERS	-	2	VAN DE KRAGTPATERS	0.5	-	0.5

--- OVERZICHT 4 E RONDE ---

3	DE CRACKS	-	5	DE TORENKRAKERS	1	-	0
10	ZWART-WIT	-	7	DE SCHOFFELAARS	0.5	-	0.5
2	VAN DE KRAGTPATERS	-	6	DE POSTBODES	1	-	0
9	SIGAARLIJK MAT	-	1	SANVIS	0	-	1
8	DE HOUTHAKKERS	-	4	DE GOEROES	0	-	1

--- OVERZICHT 5 E RONDE ---

7	DE SCHOFFELAARS	-	9	SIGAARLIJK MAT	1	-	0
2	VAN DE KRAGTPATERS	-	10	ZWART-WIT	0.5	-	0.5
5	DE TORENKRAKERS	-	8	DE HOUTHAKKERS	0.5	-	0.5
4	DE GOEROES	-	6	DE POSTBODES	0.5	-	0.5

--- RANGLIJST NA 5 RONDEN ---

PL.	SP. NR	NAAM	PUN TEN	AFG	WRD. CFR.
1	1	SANVIS	431.5		75
2	3	DE CRACKS	356.0		74
3	7	DE SCHOFFELAARS	339.5		73
4	10	ZWART-WIT	304.5		72
5	2	VAN DE KRAGTPATERS	300.0		71
6	9	SIGAARLIJK MAT	269.5		70
7	5	DE TORENKRAKERS	264.5		69
8	4	DE GOEROES	262.0		68
9	6	DE POSTBODES	227.5		67
10	8	DE HOUTHAKKERS	226.5		66

--- RATINGS NA 5 RONDEN ---

nr.	naam	starttr.	rating	verschil
1	SANVIS	2971	3004	33
3	DE CRACKS	2938	2952	14
5	DE TORENKRAKERS	2940	2908	-32
7	DE SCHOFFELAARS	2846	2846	0
2	VAN DE KRAGTPATERS	2825	2804	-21
9	SIGAARLIJK MAT	2727	2719	-8
8	DE HOUTHAKKERS	2679	2665	-14
4	DE GOEROES	2632	2626	-6
6	DE POSTBODES	2520	2522	2
10	ZWART-WIT	2489	2521	32

Rabobank 

Meer bank voor je geld

Kantoor: Tongerseweg 166
Telefoon: 043-211944

P R I K B O R D

Een nieuw element in uw clubblad, het zogenaamde PRIKBORD. Wat is de bedoeling? U als lid heeft vast weleens een korte mededeling, een aankondiging voor een receptie of heuglijk nieuws over een nieuw familielid. Het PRIKBORD is een mogelijkheid om deze korte berichtjes kosteloos in het clubblad op te laten nemen. Geef de berichtjes door aan de redactie van de Kiebitz en plaatsing is voor 99% gegarandeerd.

Het PRIKBORD is ook bedoeld voor advertenties. Wilt u uw fiets of wat schaakspullen verkopen? Bent u op zoek naar een oppas voor uw kinderen? Prik het op dit PRIKBORD, de Kiebitz wordt over heel Maastricht verspreid. De eindredacteur wil alvast de spits afbijten met onderstaande advertentie.

S C H A A K C O M P U T E R T E K O O P
Te koop een schaakcomputer, sterkte ca. 1400 Elo. Schaakstukken compleet. Zo goed als nieuw. Werkt op batterijen en adaptor. Vraagprijs f 35,=. Inlichtingen bij Jef Moerdijk, dinsdag's op de clubavond. Wie het eerst komt, die het eerst maalt!!!!

Berichten voor het PRIKBORD kunt u afgeven aan redactieleden van de Kiebitz of leden van het bestuur.

Aan het plaatsen van berichten zijn voor leden geen kosten verbonden.

Schaken is een uitgekende zaak.
Voor een uitgekende auto

FIAT

Uw Fiat -dealer
Autocentrum Biermans b.v.

Dr. Bakstraat 82, Maastricht - Telefoon 043-470200

Wankelt KASPAROV'S troon?

"Hier speelt de volgende wereldkampioen", was het motto in Dortmund (April 1992), waar Kasparov het opnam tegen de sterkste vertegenwoordigers van de jonge generatie. De implicatie was duidelijk, wat in Linares gebeurde was in feite onbelangrijk. De brave zwoegers in de kandidatenmatches waren te oud en te zwak om in 1993 tegen Kasparov een kans te hebben.

Het is de vraag of Kasparov helemaal zeker is van de juistheid van de voor Short en Timman weinig vleierende Dortmundse slogan. Een franse journalist interviewde hem toen Karpovs ondergang in Linares min of meer vaststond. Hij vertelde dat de kampioen met bewondering en enige bezorgdheid had kennis genomen van Short's sterke spel.

Kasparov versprak zich zelfs een keer:

"Voor mijn tweekamp tegen Short zal ik hard moeten werken", zei hij. Alsof Timman niet meer meetelt.

Kasparov's onzekerheid zal iets te maken hebben gehad met zijn resultaat in Dortmund. Hoewel hij de eerste prijs deelt met Ivantsjoek, was hij niet tevreden. Hij verloor in een kort toernooi twee partijen, iets wat hem sinds Tilburg 1981 niet meer overkomen is. In de derde ronde moest Kasparov in het zand bijten tegen zijn 'Angstgegner', Gata Kamsky, die met wit speelde.

1	d2 - d4	Pg8 - f6
2	c2 - c4	g7 - g6
3	Pb1 - c3	Lf8 - g7
4	e2 - e4	d7 - d6
5	Pg1 - f3	0 - 0
6	Lf1 - e2	e7 - e5
7	0 - 0	Pb8 - c6
8	d4 - d5	Pc6 - e7
9	Pf3 - d2	a7 - a5
10	a2 - a3	Pf6 - d7

11	Ta1 - b1	f7 - f5
12	b2 - b4	Kg8 - h8
13	f2 - f3	Pe7 - g8
14	Dd1 - c2	Pg8 - f6
15	Pc3 - b5	a5 x b4
16	a3 x b4	Pf6 - h5
17	g2 - g3	Pd7 - f6
18	c4 - c5	Lc8 - d7
19	Tb1 - b3	

Vorig jaar bracht Kasparov in Tilburg het nieuwtje 19... Pxg3 20 hxg3 Ph5, een offer wat Karpov verbijsterde. De partij eindigde in remise, maar latere analyses brachten aan het licht dat het offer incorrect is.

19 Lg7 - h6
 20 Tb3 - c3

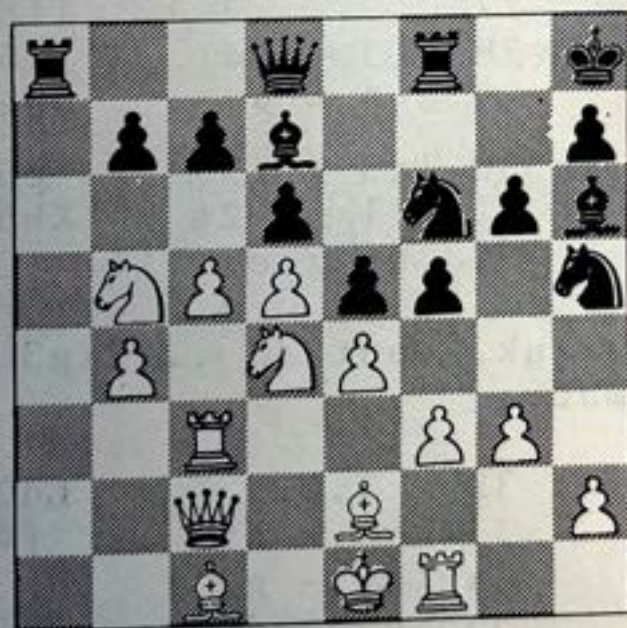

20 Lh6 - f4!!!

Dit stukoffer slaat in als een bom.
 Uiteraard het produkt van dagen huisvljijt.

21	c5 x d6	Ph5 x g3
22	h2 x g3	Pf6 - h5

Toe maar. Het nadeel van 22 ...Lxg3 is dat de zwarte dame na 23 dxc7 niet rechtstreeks naar de koningsvleugel kan. Nu is de zwarte aanval sterk, maar niet sterk genoeg om twee stukken achterstand te compenseren.

23	g3 x f4	Ph5 x f4
24	Le2 - c4	Pf4 - h3+

Met 24...Dg5+ 25 Kf2 Dh4+ 26 Ke3 Dg5 schiet zwart weinig op.

25	Kg1 - h1	Dd8 - h4
26	Pd2 - b3	f5 x e4
27	Dc2 - h2	

Einde van de zwarte aanval. Er dreigt nu 28 Dxe5+.

27	Tf8 - f5
28	f3 - f4	Tf5 - h5
29	Dh2 - g3	Dh4 x g3
30	Tc3 x g3	e5 x f4
31	Lc1 - b2+	Kh8 - g8
32	d6 x c7+!!!	

Natuurlijk, want 32 ...fxg3 33 d6+ leidt tot mat.

32	Ld7 x b5
33	Lc4 x b5	f4 x g3
34	Kh1 - g2	Ph3 - g5
35	d5 - d6	Th5 - h2+
36	Kg2 x h3	Th2 x b2
37	Lb5 - c4+	Kg8 - g7
38	d6 - d7	

Zwart gaf op.

Analyseren was er natuurlijk niet bij, de heren spreken immers niet met elkaar.

HET SICILIAANS

Het siciliaans is altijd een zeer populaire opening geweest bij alle spelers, clubspelers zowel als wereldkampioenen. Dit komt omdat de zwart speler in het siciliaans vanaf de eerste zet naar actief tegenspel streeft. Het is dus een goede opening om ook met zwart op winst te spelen.

Dat deze opening zo dynamisch is, en wit en zwart allebei kansen geeft, ligt voornamelijk aan de pionnenstructuur. Bekijk de stelling eens na de zetten 1.e4,e5 2.Pf3,Pc6 3.d4,cxd4 4.Pxd4. De volgende zaken vallen op: Zwart heeft een potentiële pion meer in het centrum (e7 en d7 tegen e4), zwart heeft een open c-lijn. Wit heeft voorlopig echt een pion meer in het centrum. Over het algemeen speelt wit ergens f4, en probeert op deze manier een aanval op de koningsvleugel voor te bereiden. Zwart zet zijn zware stukken (toren + dame) op de c-lijn. Zwart kan een minoriteitsaanval op de damevleugel beginnen (2 tegen 3 pionnen). Hij kan dit alles gepaard laten gaan met acties in het centrum (...e5 en ...d5).

Ik zal in dit artikel een aantal varianten behandelen. Dit zijn vanzelfsprekend niet alle varianten, en ik zal ze ook niet geheel uitwerken, maar de lezer zal zich een idee kunnen vormen over het siciliaans.

De scheveninger variant.

De scheveninger variant toont de ideeën van het siciliaans het best. Ze wordt (werd) gespeeld door Euwe, Kasparov, Timman, en anderen.

1.e4	c5
2.Pf3	Pc6
3.d4	cx d4
4.Pxd4	Pf6
5.Pc3	d6

6.Le2 ... Wit kan i.p.v. deze zet ook het Sozin systeem (6.Lc4) spelen, een systeem waarmee Fischer veel bereikt heeft. Na een andere mogelijkheid is 6.Lg5, het Richter-Rauzer systeem. Deze systemen zal ik echter niet behandelen.

6.... e6
7.0-0 Le7
8.f4 0-0
9.Le3 a6
10.Kh1 ... Deze zet zie je vaak in het siciliaans. De koning gaat weg van de diagonaal a7-g1.
10.... Ld7
11.De1 ... Wit verplaatst zijn dame naar de koningsvleugel.
11.... b5 Valt de witte pion op e4 aan, daar na ...b4 het paard op c3 moet wijken.

12.a3 ...

In deze stelling zijn de kansen ongeveer gelijk. Zwart gaat spelen: Dc7, Tac8, Tfd8/Tfe8, (Lf8), Pa5, Pc4.

Wit kan Dg3, f5, Lh6 spelen. Wit kan ook wachten met Dg3 en eerst g4 spelen.

De draken variant

Deze variant trekt vooral jeugd spelers aan, omdat je er zo goed mee kan aanvallen. Als wit namelijk op voordeel wil spelen, moet hij lang rokeren. Zwart rokeert kort, en de beruchte pionnenstormen komen op het bord.

Ik zal van deze uiterst gecompliceerde variant maar een stukje laten zien, maar wie het wil spelen, zal er naslagwerken bij moeten halen. De draken variant wordt onder andere gespeeld door Sosonko en Sax.

1.e4 c5
2.Pf3 d6

3.d4	cx d4	
4.Pxd4	Pf6	
5.Pc3	g6	De sleutel zet van de draak. Zwart krijgt een geweldige looper op g7.
6.Le3	...	Wit dekt alvast zijn paard op d4.
6....	Lg7	
7.f3	...	Wit bereidt een aanval op de koningsvleugels voor d.m.v. g4 en h4. Verder dekt hij met deze zet zijn centrum nog eens.
7....	0-0	
8.Dd2	Pc6	
9.Lc4	...	Op meteen 9.0-0-0 is het pion offer 9...,d5! gevaarlijk.
9....	Ld7	
10.0-0-0	Tc8	
11.Lb3	Pe5!	Een goede zet die g4 verhindert, en tegelijk Pc4 dreigt.
12.h4	h5	Een andere goede mogelijkheid is 12...,Pc4
13.Lh6	Lxh6	Zwart lokt de witte dame weg, om vervolgens op c3 te offeren.
14.Dxh6	Txc3	
15.bxc3	Dc7	Een tweesnijdende positie die ongeveer in evenwicht is.

Het Lasker-Schwesnikov systeem.

In dit systeem dwingt wit zwart tot een slechte pionnenstelling. Vroeger dacht men dat dit zeer ongunstig voor zwart was, maar in de jaren zestig bleek dat zwart voldoende tegenspel kreeg, en het werd een zeer populair systeem. Onder andere John van der Wiel heeft dit systeem veel gespeeld.

1.e4	c5	
2.Pf3	Pc6	
3.d4	cx d4	
4.Pxd4	Pf6	
5.Pc3	e6	
6.Pdb5	d6	Er dreigde 7.Pd6+
7.Lf4	e5	

- 8.Lg5, ... Wit heeft er een tempo voor over om zwart een achtergebleven pion op d6 te geven.
- 8..... a6
- 9.Pa3 b5
- 10.Pd5 ... Wit bezet het zwakke veld op d5. Wit staat hier iets beter, maar het zal niet meevallen te profiteren.

De Najdorf variant

Dit systeem is populair geworden nadat Fischer het vrijwel in al zijn zwart-partijen waarin hij e4 tegen zich kreeg gespeeld heeft. Ook Kasparov heeft het op zijn repertoire staan. De zet 5...,a6 is de kenmerkende zet voor deze variant. Het doel van deze zet is witte stukken van het veld b5 af te houden en zelf b5 te spelen. Zwart gaat proberen een zo groot mogelijke druk op veld e4 te leveren. Van deze variant zal ik een voorbeeld geven waarin wit niet de scherpste bestrijdingsmethode kiest, maar toch een variant waarin hij zeker op openingsvoordeel mag hopen.

- 1.e4 c5
- 2.Pf3 d6
- 3.d4 cxd4
- 4.Pxd4 Pf6
- 5.Pc3 a6
- 6.Le3 ... De scherpste variant begint met 6.Lg5. Hier kan onder andere de beruchte vergiftigde pion variant uit voort vloeien.
- 6... e6 Ook het principiële 6...,e5 is goed.
- 7.f4 b5
- 8.Df3 Lb7
- 9.Ld3 Pbd7
- 10.0-0 Tc8 Zwart heeft een zeer elastische stelling. Wit moet met g2-g4-g5 iets zien te bereiken.

De lezer moet bij dit artikel goed voor ogen houden, dat ik lang niet alle varianten, vertakkingen, sub-varianten enzovoorts heb behandeld. Ik hoop alleen dat de lezer zich een beeld zal kunnen vormen hoe met zwart siciliaans te spelen, en hoe het met wit te bestrijden. Als de je echt siciliaans wil spelen, zal je nog een boek over deze boeiende opening moeten kopen.

INTERN UITSLAGEN + PARTIJEN

--- OVERZICHT 12 E RONDE ---

5	C. HOPMAN	-	4	H. STEGEN	1	-	0
20	A. BACKHUIS	-	8	L. ESSERS	1	-	0
14	J. VD. KRAGT	-	27	L. GELDERS	1	-	0
1	F. PLEUMEEKERS	-	6	F. DAS	0	-	1
15	P. V. GILS	-	11	R. HELMERS	1	-	0
7	H. BRAKEN	-	26	D. ROTTEVEEL	0	-	1
13	R. GODFROY	-	9	H. VD. HEIJDEN	0	-	1
3	W. WIJSEN	-	32	G. WILLEMS	0.5	-	0.5
45	K. DE VRIES	-	24	S. KORTENRAY	1	-	0
30	J. KORSTEN	-	22	A. V. GILS	0.5	-	0.5
28	G. BAUMERT	-	21	J. MOERDIJK	0.5	-	0.5
47	A. SCHERIS	-	12	J. SPRUIT	1	-	0
17	D. WALRAVENS	-	16	H. VD. NAT	0	-	1
37	H. BRAEKEN	-	19	S. AMORY	0	-	1
38	D. KNUIT	-	29	K. MURIS	0.5	-	0.5
54	J. V. WANROOIJ	-	23	G. HEUTS	1	-	0
53	F. BEIJER	-	40	I. REGOUT	1	-	0

--- OVERZICHT 13 E RONDE ---

5	C. HOPMAN	-	20	A. BACKHUIS	1	-	0
4	H. STEGEN	-	26	D. ROTTEVEEL	0	-	1
1	F. PLEUMEEKERS	-	14	J. VD. KRAGT	0	-	1
2	H. DE BOER	-	6	F. DAS	0	-	1
46	S. DIJK	-	36	P. COENEN	0	-	1
9	H. VD. HEIJDEN	-	18	M. V. DINTEN	0.5	-	0.5
11	R. HELMERS	-	13	R. GODFROY	1	-	0
19	S. AMORY	-	21	J. MOERDIJK	1	-	0
23	G. HEUTS	-	24	S. KORTENRAY	1	-	0
22	A. V. GILS	-	45	K. DE VRIES	0	-	1
30	J. KORSTEN	-	29	K. MURIS	0	-	1
47	A. SCHERIS	-	28	G. BAUMERT	0.5	-	0.5
48	M. BOSCH	-	32	G. WILLEMS	1	-	0
35	A. PRICKAERTS	-	12	J. SPRUIT	0.5	-	0.5
38	D. KNUIT	-	37	H. BRAEKEN	0	-	1
42	G. HOLLMAN	-	44	H. KUIPER	1	-	0
40	I. REGOUT	-	54	J. V. WANROOIJ	0	-	1
33	M. CROUX	-	27	L. GELDERS	0	-	1

--- OVERZICHT 14 E RONDE ---

5	C. HOPMAN	-	14	J. VD. KRAGT	1	-	0
20	A. BACKHUIS	-	2	H. DE BOER	1	-	0
4	H. STEGEN	-	6	F. DAS	0	-	1
27	L. GELDERS	-	46	S. DIJK	0.5	-	0.5
36	P. COENEN	-	8	L. ESSERS	0	-	1
15	P. V. GILS	-	7	H. BRAKEN	1	-	0
18	M. V. DINTEN	-	11	R. HELMERS	1	-	0
45	K. DE VRIES	-	13	R. GODFROY	0	-	1
19	S. AMORY	-	47	A. SCHERIS	1	-	0
23	G. HEUTS	-	28	G. BAUMERT	1	-	0
21	J. MOERDIJK	-	48	M. BOSCH	1	-	0
12	J. SPRUIT	-	34	M. KLINK	1	-	0
17	D. WALRAVENS	-	24	S. KORTENRAY	0	-	1
32	G. WILLEMS	-	54	J. V. WANROOIJ	0	-	1
44	H. KUIPER	-	9	H. VD. HEIJDEN	0	-	1
42	G. HOLLMAN	-	40	I. REGOUT	1	-	0

— RANGLIJST NA 14 RONDEN —

PL.	SP. NR	NAAM	PUN TEN	AFG	WRD. CFR.
1	5	C. HOPMAN	993.0	*	75
2	6	F. DAS	930.0	*	74
3	20	A. BACKHUIS	841.5	*	73
4	4	H. STEGEN	747.5	**	72
5	14	J. VD. KRAGT	728.0	**	71
6	1	F. PLEUMEEKERS	710.5	*	70
7	26	D. ROTTEVEEL	695.0		69
8	8	L. ESSERS	694.0		68
9	27	L. GELDERS	642.5		67
10	2	H. DE BOER	624.0	**	66
11	36	P. COENEN	622.0		65
12	15	P. V. GILS	616.0		64
13	46	S. DIJK	601.5	*	63
14	18	M. V. DINTEN	598.0		62
15	9	H. VD. HEIJDEN	597.0		61
16	7	H. BRAKEN	547.0		60
17	13	R. GODFROY	535.5	*	59
18	11	R. HELMERS	532.5		58
19	29	K. MURIS	512.5		57
20	3	W. WIJSEN	504.0		56
21	45	K. DE VRIES	482.0		55
22	34	M. KLINK	478.5		54
23	19	S. AMORY	474.0		53
24	16	H. VD. NAT	470.0		52
25	23	G. HEUTS	468.0		51
26	22	A. V. GILS	450.5		50
27	30	J. KORSTEN	446.5		49
28	21	J. MOERDIJK	432.0		48
29	12	J. SPRUIT	430.0		47
30	28	G. BAUMERT	422.5		46
31	24	S. KORTENRAY	418.0		45
32	47	A. SCHERIS	403.5		44
33	17	D. WALRAVENS	397.5		43
34	48	M. BOSCH	368.5		42
35	35	A. PRICKAERTS	360.0		41
36	25	C. HERBEN	359.5		40
37	37	H. BRAEKEN	326.5		39
38	38	D. KNUIT	323.5		38
39	32	G. WILLEMS	308.0		37
40	54	J. V. WANROOIJ	308.0		36
41	10	R. DE VREDE	262.5		35
42	44	H. KUIPER	248.0		34
43	42	G. HOLLMAN	242.0		33
44	40	I. REGOUT	232.5		32
45	53	F. BEIJER	215.0		31
46	49	J. DEBATS	180.0		30
47	50	J. STIJNS	173.0		29
48	51	J. JANSSEN	169.0		28
49	33	M. CROUX	149.0		27
50	52	J. MELEIN	139.5		26
51	31	E. CROUX	85.5		25
52	41	F. WIJNANDS	72.0		24
53	43	K. VRIJ	53.5		23
54	39	J. VOETEN	33.0		22

--- RATINGS NA 14 RONDEN ---

nr.	naam	startr.	rating	verschil
1	F.PLEUMEEKERS	1744	1682	-62
2	H.DE BOER	1708	1682	-26
5	C.HOPMAN	1590	1668	78
3	W.WIJSEN	1668	1639	-29
6	F.DAS	1557	1637	80
4	H.STEGEN	1660	1628	-32
7	H.BRAKEN	1554	1511	-43
8	L.ESSERS	1512	1505	-7
10	R.DE VREDE	1504	1504	0
14	J.VD.KRAGT	1459	1492	33
9	H.VD.HEIJDEN	1506	1487	-19
20	A.BACKHUIS	1379	1486	107
15	P.V.GILS	1458	1471	13
54	J.V.WANROOIJ	1450	1465	15
45	K.DE VRIES	1500	1461	-39
13	R.GODFROY	1464	1458	-6
53	F.BEIJER	1450	1452	2
11	R.HELMERS	1495	1445	-50
16	H.VD.NAT	1416	1426	10
12	J.SPRUIT	1493	1417	-76
49	J.DEBATS	1400	1400	0
50	J.STIJNS	1400	1400	0
51	J.JANSSEN	1400	1400	0
18	M.V.DINTEN	1386	1399	13
48	M.BOSCH	1400	1394	-6
52	J.MELEIN	1400	1384	-16
26	D.ROTTEVEEL	1294	1366	72
19	S.AMORY	1386	1366	-20
17	D.WALRAVENS	1399	1340	-59
22	A.V.GILS	1339	1337	-2
27	L.GELDERS	1277	1333	56
23	G.HEUTS	1313	1333	20
21	J.MOERDIJK	1366	1327	-39
46	S.DIJK	1250	1302	52
25	C.HERBEN	1297	1297	0
24	S.KORTENRAY	1308	1286	-22
29	K.MURIS	1247	1280	33
30	J.KORSTEN	1238	1263	25
28	G.BAUMERT	1268	1263	-5
36	P.COENEN	1177	1258	81
34	M.KLINK	1201	1231	30
47	A.SCHERIS	1200	1225	25
35	A.PRICKAERTS	1200	1216	16
32	G.WILLEMS	1225	1198	-27
31	E.CROUX	1229	1194	-35
37	H.BRAEKEN	1159	1157	-2
33	M.CROUX	1212	1150	-62
38	D.KNUIT	1120	1112	-8
39	J.VOETEN	1098	1098	0
41	F.WIJNANDS	1047	1047	0
40	I.REGOUT	1057	1035	-22
44	H.KUIPER	1029	1016	-13
42	G.HOLLMAN	1029	1016	-13
43	K.VRIJ	1029	1008	-21

Omdat er bij MSV de rare regel is dat je maar twee afgebroken partijen mag hebben, en ik er twee had op een bepaald moment, moest deze partij binnen 40 zetten worden beslist.

Wit: C. Hopman Zwart: L. Essers

- | | |
|--------|------|
| 1. e4 | e5 |
| 2. f4 | exf4 |
| 3. Pf3 | Le7 |
| 4. Lc4 | Lh4+ |

Normaal gesproken speelt wit hier 5. Kf1, waarna het verlies van de rokade niet opweegt tegen het sterke witte centrum.

- | | |
|---------|------|
| 5. g3?! | fxg3 |
|---------|------|

A tempo gespeeld.

- | | |
|---------|------|
| 6. 0-0! | gxh2 |
| 7. Kh1! | ... |

Wit heeft een sterke aanval voor de 3 pionnen. Hoewel het lijkt dat de witte koning 'bloot' staat wordt deze beschermd door de zwarte (!) pion op h2.

- | | |
|--------|----|
| 7. ... | d5 |
|--------|----|

Zwart geeft een pion terug om zijn stukken beter te kunnen ontwikkelen. Het helpt echter niet veel.

- | | |
|-----------------|---------------------|
| 8. Lxd5 | Lf6 |
| 8. Pf6 faalt op | 9. Lxf7 en 10. Pxh4 |
| 9. Lxf7?! | Kxf7 |
| 10. e5 | Dd5? |

Zwart laat zich overbluffen. 10...Le7 11. Ph4+ Ke8 12. Dh5 Kd7 13. e6 (Df5 Kc6)...Kxe6 14. Df5 Kd6 en wit kan slechts eeuwig schaak houden.

- | | |
|----------|------|
| 11. Pc3! | Dc6 |
| 12. exf6 | Pxf6 |
| 13. d4 | Kg8? |

Sluit de toren op.

- | | |
|---------|-----|
| 14. d5 | Dd6 |
| 15. Dd4 | h6? |

Met deze zet wil hij Lg5 voorkomen, maar hij verzwakt de koningsstelling en doet iets aan de ontwikkeling. Beter was 15... c5, om daarna de loper te ontwikkelen.

- | | |
|---------|------|
| 16. Lf4 | Dd8? |
|---------|------|

Na 16... Db6 kan zwart nog vechten, nu is het uit.

17. Dc4
Dreigt d6.

...

Kh7

Dd7

Dh3

19. Pe5
Wit kan nu een goed eindspel krijgen, na 20. Lxb8

Txb8 21. Txf6 gxf6 22. Dc7 Ld7 23. Dxd7 Dxd7 24.

Pxd7 en 25. Pxf6+ maar wat wit doet is beter.

20. Pe4!

...

Nu volgt op 20. ... Pg4 21. Pf7 Pe3 22. De2 Tf8

en 23. Pfg5+!

20. ...

Pxe4?

21. Dxe4

Kg8

22. Pg6!!

Zwart kan de dreigingen Pe7+ en Tf8+ Kh7 Txx8 mat
niet verhinderen dus 1 - 0.

Clovis Hopman



SCHAAKNIEUWS

Hoofdredacteur
JOHN VAN DER WIEL

Voor wie wekelijks op de hoogte wil blijven

Schaaknieuws biedt u alleen actuele informatie o.a.:

- Analyses
- KNSB-competitie
- Achtergronden
- Interviews
- Toernooiverslagen
- Het binnenlandse gebeuren

Bel voor (proef) abonnement (f 79,50 per jaar of f 10,- voor 7 weken)
of gratis kennismakingsnummer 040-457832

JEUGDNIEUWS

--- OVERZICHT 8 E RONDE ---

5	Chretien Hermse	-	1	Roel Backhuis	0	-	1
14	Bjorn Hupperts	-	13	Paul Willems	0	-	1
12	Mattijs Hoog Antink	-	16	Jody Ummels	0	-	1

--- OVERZICHT 9 E RONDE ---

1	Roel Backhuis	-	12	Mattijs Hoog Antink	1	-	0
16	Jody Ummels	-	5	Chretien Hermse	0	-	1

--- OVERZICHT 10 E RONDE ---

7	Christian Hoff	-	12	Mattijs Hoog Antink	0.5	-	0.5
---	----------------	---	----	---------------------	-----	---	-----

--- OVERZICHT 11 E RONDE ---

1	Roel Backhuis	-	7	Christian Hoff	1	-	0
5	Chretien Hermse	-	14	Bjorn Hupperts	1	-	0
15	Serve Aussems	-	16	Jody Ummels	0	-	1

--- OVERZICHT 12 E RONDE ---

12	Mattijs Hoog Antink	-	5	Chretien Hermse	0	-	1
----	---------------------	---	---	-----------------	---	---	---

--- RANGLIJST NA 12 RONDEN ---

PL.	SP. NR	NAAM	PUN TEN	AFG	WRD. CFR.
1	1	Roel Backhuis	461.5		40
2	5	Chretien Hermse	340.0		39
3	16	Jody Ummels	279.0		38
4	10	Gordon Croux	265.0		37
5	14	Bjorn Hupperts	256.5		36
6	12	Mattijs Hoog Antink	240.5		35
7	7	Christian Hoff	222.5		34
8	13	Paul Willems	208.5		33
9	15	Serve Aussems	201.0		32
10	4	Eddo Jus	150.5		31

--- RATINGS NA 12 RONDEN ---

nr.	naam	startr.	rating	verschil
1	Roel Backhuis	1210	1275	65
7	Christian Hoff	1150	1136	-14
5	Chretien Hermse	1112	1125	13
4	Eddo Jus	1117	1121	4
13	Paul Willems	1100	1068	-32
10	Gordon Croux	1052	1067	15
16	Jody Ummels	1000	1007	7
12	Mattijs Hoog Antink	1000	973	-27
14	Bjorn Hupperts	947	949	2
15	Serve Aussems	946	908	-38

Hersenkraakers voor de jeugd.

Probeer deze hersenkraakers eerst zelf op te lossen voor je op de laatste bladzijde naar de oplossingen kijkt.

Diagram 1: wit aan zet geeft in 2 zetten mat. Zie je hoe?



Diagram 2: wit aan zet geeft in 2 zetten mat. Hoe?



OUDE MEESTERS

Bijna een zeekadettenmat.

Dr. S. Tarrasch - M. Tschigorin
Spaans

De grootste val, waarin de geweldige Tschigorin tydens zijn schaakloopbaan liep, kwam in deze partij voor, toen hij op de tiende zet een blunder maakte. Tarrasch kan de dame offeren om de tegenstander een 'zeekadettenmat' te presenteren.

- | | |
|---------|----------|
| 1. e4 | - e5 |
| 2. Pf3 | - Pc6 |
| 3. Lb5 | - a6 |
| 4. La4 | - Pf6 |
| 5. Pc3 | - Lb4 |
| 6. Pcd5 | - La5? |
| 7. 0-0 | - b5 |
| 8. Lb3 | - d6 |
| 9. d3 | - Lg4 |
| 10. c3 | - Pce7?? |

Was de zesde zet reeds een stap van de goede weg af -Tschigorin experimenteerde graag in de opening- dan komt het nu tot een catastrofe.

11. Pfe5:!

Een openingstruc die tot het ABC van een goede spelewr behoort. Maar, zoals men bemerkt, ziet ook een grootmeester eens een nieuwe variant over het hoofd. Neemt zwart de dame, dan verliest hij een tweede pion of gaat in drie zetten mat.

11. ... - de5:

Indien 11. ... Ped5:, dan 12.Pg4: en het
vergaat zwart nog slechter dan in de partij.

12. Pdf6:+ - gf6:

13. Dg4: Peg6

Hij kan niet eens Dd3: spelen, omdat Td1 de
dame zou kosten.

14. Ld5 - Tab8

15. f4 - c6

16. Lc6:+ - Ke7

Ziet wit misschien het schaak door Db6+?
over het hoofd?

17. Ld5 - b4

18. fe5: - Db6+

De lezer zal terecht zeggen, dat dat in de
eerste plaats geen onsterfelijke mooie par-
tij (meer) is, en dat ten tweede zwart de
partij toch zonder enige zin voortzet. De
zetten worden hier desondanks tot het einde
toe vermeld, omdat het een historisch opmer-
kelijke ontmoeting was, en daarmee de
schaakliefhebber aanschouwelijk wordt ge-
maakt, dat ook hele groten in het schaakspel
niet onkwetsbaar voor grove fouten zijn en
dat hun het opgeven heel moeilijk valt.

19. Kh1 - Pge5:

20. Dh5 - Peg6

Anders kwam het inslaan met 21.Tf6:! Kf6:
22.Dg5, of 21. .. Df6: 22.Lg5 met verovering
van de dame.

21. Tf6:! - Kf6:

22. Lg5+ - Kg7

(Ke5 23.Le7+)

23. Dh6+ - Kg8

24. Taf1 - Tbf8

25. Lf6 - Df6:

26. Tf6: -

1 - 0

Bij het epaulettenmat blijft de koning op de achterste rij (of aan de rand) aan beide zijden geflankeerd door zijn torens: 26. ... Ld8 27.Tg6:+ hg6: 28.Dg6#

Maastrichtse Schaak Vereniging

De Dresdense val

Slechts vier minuten bedenktijd had Dr. Tarrasch in het toernooi van het 7e Duitse schaakcongres te Dresden 1892 nodig voor het winnen van een partij tegen een andere meester. Tegenwoordig gaat meer dan indertijd de constatering van Dr. Tarrasch op: 'Niet de beste speler wint, maar de beste variant!' In de Steinitz-verdediging van de spaanse partij komt deze afwikkeling dagelijks voor, waar ook ter wereld schaak gespeeld wordt. En hoe vaak heeft zwart misschien dezelfde fout gemaakt als hier Marco, - en hoe dikwijls zal de speler met de witte stukken de weerlegging van de fout niet kennen?

Dr. S. Tarrasch - G. Marco
Spaans

1. e4	- e5
2. Pf3	- Pc6
3. Lb5	- d6
4. d4	- Ld7
5. Pc3	- Pf6
6. 0-0	- Le7

Wat de theorie betreft:

Goed speelbaar voor zwart is het opgeven van
het centrum met %. ... ed4: 6.Pd4: pf6
7. 0-0 Le7 8.Lc6: bc6:

7. Tfe1 - 0-0?

Dat dit niet gaat en zwart een pion kost had
Dr. Tarrasch anderhalf jaar eerder in de
"Deutsche Schachzeitung" gepubliceerd. (De
variant was afkomstig van Dr. Seger.) Nadat
wit zijn pion e4 een tweede keer heeft ge-
dekt, moet zwart de afwikkeling met ed4: in
het centrum kiezen. Tegenwoordig is men niet
meer van mening, dat dit een nadeel voor
zwart betekent; veeleer speelt men in andere
varianten vrijwillig ed4:, zo bv. na 1.e4 e5
2.Pf3 Pc6 3.Lb5 d6 4.d4 ed4: of na 4.d4 Ld7
5.Pc3 ed4:; of ook als in de hoofdvariant
van de Steinitz-verdediging met 5.Pc3 Pf6
6.Lc6: Lc6: 7.Dd3 ed4: 8.Pd4: Ld7 enz.

8. Lc6: - Lc6:
9. de5: - de5:
10. Dd8: - Tad8:
11. Pfe5: - Le4:
12. Pce4: - Pfe4:

Wegens Td1+ en mat kan de toren het paard op
e4 niet incasseren.

13. Ped3 - f5
14. f3 - Lc5+

Zwart beschikt nog over deze parade, die het
echter niet lang uithoudt.

15. Pdc5: - Pec5:
16. Lg5

De volgende zet van wit (Le7) zal de kwaliteit veroveren, zo bv. na 16. ... Tde8 met 17. Le7, dubbele aanval op het paard op c5 en de toren op f8.

16. ... - Td5
17. Le7
1 : 0

Na 17. c4 kon zwart zich met Td7 18.Le7 Pd3! eruit redden. En daarvoor had Dr. Tarrasch maar 4 minuten nodig gehad.

(Des te meer zal meester Marco nagedacht hebben, toen hij de ramspoed met 16.Lg5 op zich zag afkomen)

Als zwart op de 10de zet echter met de andere toren op d8 zou hebben teruggeslagen? Ook voor dat geval heeft Tarrasch laten zien, hoe wit wint: 10.Dd8: Tfd8: 11. Pe5: Le4: 12.Pe4: Pe4: 13.Pd3 f5 14.f3 Lc5+ 15.Kf1! Tf8 16.Ke2 en wit verovert een stuk (16. ... Lb6 17.fe4: fe4: 18.Pf4 g5 19.Ph3).

Het schaken heeft ook in de politiek reeds vaak een rol gespeeld, afgezien van het feit, dat staatslieden en dictatoren het koninklijke spel eer bewezen. Het is een treurig hoofdstuk van de Duitse schaakgeschiedenis, dat in het Derde Rijk veel schaakmeesters het slachtoffer van de waanzinnige rassenpolitiek van de Nationaal Socialisten zijn geworden. Zo werd de arts en schaakmeester Dr. Tarrasch in Neurenberg uit zijn eigen schaakclub - de 'Schachverein Tarrasch' - gestoten. In zijn geboorteland bleef hem erger bespaard, want Tarrasch stierf in 1934 op 72-jarige leeftijd te Munchen.

Men houde zijn nagedachtenis in ere!

**SCHAKEN,
EEN FASCINERENDE SPORT**



**KOOP BIJ ONZE
ADVERTEERDERS**

ZIJ STEUNEN ONS TOCH OOK.



msv AGENDA

JUNI 1992 (zo 7 Pinksteren)

- 8 Grand Prix: Tegelen Pinkstertoernooi voor de jeugd; SV Tegelen.
14 LiSB-promotie-degradatie-competitie; 3e ronde.
27 Nederlands Jeugd- en Meisjeskampioenschap cat. t/m 10 jr.

JULI 1992

- 4 Tegelen: 2e VSB-Schoolschaakevenement.
6 Blerick: Poal 70 Rapid-Schaaktoernooi (ook maandag 13/7); Blerickse SV.
20 Blerick: Schaken met de Meester (alle maandagen t/m 24/8); Blerickse SV.
23 Venlo: Ankersnelschaaktoernooi (alle donderdagen t/m 20/8); SV Venlo.



Oplossingen hersenkrakers voor de jeugd:

Diagram 1. Alsvolgt: 1. De4 dxe4 en 2. d5 geeft mat.

Diagram 2. Dat gaat zo: 1. Te8 Ke8 en Tg8 is mat.