



de kiebitz

11 e JAARGANG

NR 70 SEPTEMBER





D'n ierste kiebitzer



VERENIGINGSBLAD VAN DE MAASTRICHTSE SCHAAKVERENIGING

redactie

: J. Moerdijk (eindred.), Monique Klink,
Hub Braken
Redactie-adres: J. Moerdijk, Vroenhovenweg 170
6213 HD MAASTRICHT, tel. 431368

verschijning

: zeven maal per jaar

abonnementen

: leden : gratis

niet-leden: f 25,— per jaar; losse nrs. f 3,50

msv
msv



voorzitter

: J. Korsten, Via Regia 36a
6217 JT MAASTRICHT, tel. 438216

secretaris

: I. Regout, Lage Kanaaldijk 81,
6212 AJ MAASTRICHT, tel. 251875

penningmeester

: A. Amory, Koperslagersdreef 27A
6212 SN MAASTRICHT, tel. 437135

wedstrijdleader

: F. Das, Moesdaal 20
6228 HT MAASTRICHT, tel. 619712

intern

wedstrijdleader

: F. Das, Moesdaal 20
6228 HT MAASTRICHT, tel. 619712

extern

materiaalbeheer

: G. Baumert, Frankenstraat 183
6224 GP MAASTRICHT, tel. 624623

clublokaal

: Buurthuis " 't Förtsje", Ebenistendreef 104
6216 PS Maastricht, tel. 436265

clubavond

: dinsdags vanaf 19.45 uur

jeugdavond

: dinsdags 18.30 - 20.00 uur

jeugdleaders

: W. Wijsen, Hertogsingel 5, Maastricht, tel. 214354
J. van de Kragt, Prins Bisschopsingel 1c, tel. 217948
C. Hopman, Veulenerbank, tel. 478399

postrekening

: 29.58.031

bank

: 13.13.35.626 (Rabo)



de kriebitz

11 e JAARGANG

NR 70 SEPTEMBER

INHOUD	PAG.
COLOFON.....	3
INHOUD.....	4
VAN DE REDAKTIETAFEL.....	5
VAN DE BESTUURSTAFEL.....	7
MAT IN	13
JEUGDNIEUWS.....	21
INTERN UITSLAGEN EN PARTIJEN.....	23
EXTERN UITSLAGEN EN PARTIJEN.....	24
JEUGDNIEUWS 2	29
OUDE MEESTERS: ALJECHIN.....	31
AGENDA.....	34



VAN DE REDAKTIETAFEL

Nieuw seizoen 1991-1992

Na enig gekrakeel binnen de stam der MSV-ers gaan we nu over tot onze bestaansgrond: jagen op de schaakvelden in onze nieuwe clubwigwam.

Het bestuur prijst zich gelukkig dat alle oude MSV-ers aan de jacht zijn blijven meedoen en dat veel stamgenoten een helpende hand uitstaken bij het organiseren van de jachtpartijen.

Van de activiteiten van de jeugdleden en de externe strijd tegen andere stammen berichten wij in deze Kiebitz.

De hoofdbezigheid van de stam blijft een spannende en via nieuwe leden uitgebreide interne-senioren jachtpartij op dinsdagavond.

Jagen gebeurt in stilte en spanning. Uw bestuur hoopt echter dat de strenge wedstrijdleader enig hoorbaar gegrinnik of knarsetanderij zal tolereren omdat zelfs schakers maar gewone mensen zijn.

De sterke verhalen over het aangeschoten wild zullen moeten wachten tot het eventuele gerstenat na afloop.

Een goede jacht toegewenst,

Namens het bestuur, J. Korsten.



VAN DE
REDACTIE
DE WERK
DE WERK

Rabobank

Meer bank voor je geld





VAN DE BESTUURSTAFEL

BESLUITENLIJST ALGEMENE LEDENVERGADERING D.D. 3 SEPTEMBER 1991
(de leden ontvangen nog de uitgebreide notulen).

1. Verkiezing nieuw bestuur, voor de samenstelling verwijzen wij naar de colofon voorin de Kiebitz.
2. De notulen van de ALV van 2 juli 1991 worden goedgekeurd.
3. Interne seniorencompetitie dinsdagavond (voor jeugd zie elders in deze Kiebitz).

Per jaar twee rondes volgens het systeem Keizer (15 speeldagen per ronde) met twee uitspeelavonden en 1 verrassingsavond per ronde. Melden: uiterlijk 19.50 uur. Jeugdspelers (met toestemming van ouders tot 22.00 uur uiterlijk aanwezig) moeten om 20.00 uur de klok indrukken. Senioren mogen dat. Per ronde komen er 2 kampioens-, 2 stijgers met stippen en 2 verrassingsprijzen (koe en de haas) van fl 20,= resp. fl. 15,=. Externe competitie senioren: 1 team (8) met 5 reserves. Externe competitie junioren: 1 team (4) met 2 reserves.

4. De cie. van goede diensten wordt onder dank ontbonden. J. Gunther blijft adviseur van het bestuur onder dank van de vergadering (PR-werk, huishoudelijk reglement, subsidie).
5. De ledenvergadering kiest Ut Förtsje Belfort als clubruimte (huur fl. 1500,= per jaar).
6. De contributie 1991 - 1992 wordt vastgesteld op:
senioren 18 jaar en ouder: MSV-lid fl. 75,= tevens Bondslid fl. 105,=, junioren t/m 17 jaar: MSV-lid fl. 45,= en tevens Bondslid fl. 65,=.
7. De begroting 1991 - 1992 wordt goedgekeurd.
8. De exploitatierekening 1990 - 1991 wordt goedgekeurd inclusief de afschrijving van een bedrag ad fl. 967,35 als oninbaar.
9. G. Baumert wordt materiaalcommissaris,
W. Wijsen verzorgt de externe jeugdcompetitie LiSB,
W. Wijsen, C. Hopman en J. v.d. Kragt worden jeugdtrainer,
H. Braken en G. Baumert worden assistent-wedstrijdleader

Het Bestuur.

bouw bedrijf

**ankerkaade 155
maastricht**



043 - 632717

NIEUWBOUW

VERBOUW

RENOVATIE

RESTAURATIE

UTILITEITSBOUW

BETONWERKEN

gebrs. van den ho

MSV wil dit jaar actief bezig zijn met het werven van nieuwe leden en het terughalen van oud-leden. Hoe wij hier iets aan gaan doen blijkt onder meer uit de onderstaande brieven voor oud-leden en de lokale weekbladen. Heeft u misschien suggesties, de redactie en leden van het bestuur houden zich aanbevolen.

De Maaspost/De Trompetter,

MAASTRICHT

Maastricht, 10 september 1991

Mijne heren,

Graag doen wij een beroep op u voor plaatsing in uw huis-aan-huis-krant van onderstaande tekst.

"Maastrichtse Schaakvereniging kiest " 't Förtsje" als clubhuis

De oudste Maastrichtse (en Limburgse) schaakvereniging, M.S.V. 1920, heeft op haar vergadering van 3 september 1991 definitief gekozen voor het buurthuis " 't Förtsje" in de wijk Belfort als clubhuis voor de komende jaren. " 't Förtsje" ligt in Maastricht-West, centraal ten opzichte van de woonwijken waar traditioneel de meeste leden wonen of vandaan gaan komen. Het is goed openbaar bereikbaar (bus ..), met veel parkeerruimte. Het heeft twee gescheiden speelruimten voor jeugd en senioren. M.S.V. wil " 't Förtsje" als háár clubhuis gaan beschouwen.

Onder een nieuw bestuur besloot de vergadering meer nadruk te gaan leggen op de senior-activiteiten (van 18 tot 81 jaar en ouder!), met name de interne clubcompetitie op dinsdagavond, aanvang 20.00 uur. Een gezellig en spannend verloop van deze competitie is het eerste doel. Gezellig omdat dit bepalend is voor een goede sfeer in de club. Spannend op alle speelniveaus, van absolute beginners tot sterke externe competitie spelers. Elke deelnemer dingt naar de kampioens-, de "Stijgers-met-stip"-, en de verrassingsprijzen.

Wilt u kennismaken met M.S.V.? Loopt u eens vrijblijvend op dinsdagavond binnen in " 't Förtsje". Drie dinsdagavonden kunt u de club en uzelf testen vóórdát u al dan niet besluit lid te worden. (Contributie voor M.S.V.-leden bedraagt f 75,- p/jaar voor senioren).

Schaken is een prachtige denksport (Wie graag puzzelt wordt ook gek op schaken!), vooral in de komende wintermaanden. Voor beginners organiseert de club in oktober/november een beginners-kursus schaken, en in januari een vervolgcursus.

Wilt u, voordat u vrijblijvend binnerwandelt in " 't Förtsje", nog nadere informatie, belt u dan met mevr. I. Regout, tel. 251875 of de heer A. Amory, tel. 437135."

Wij danken u voor uw welwillende medewerking.
Met vriendelijke groet,

Mevr. I. Regout
sekretaris M.S.V.



LEEUW BIER

Valkenburg

*Als smaak
de keuze
bepaalt*

Maastrichtse Schaakvereniging

Opgericht 12 juli 1920
Maastricht

Maastricht, 9 september 1991

Aan de oud-leden van M.S.V.,

De laatste jaren zijn een aantal senior-leden vertrokken bij M.S.V., deels om onbekende redenen, deels uit onvrede met bestaande situaties binnen de club.

Na een grondig onderzoek van M.S.V. door een Commissie van Goede Diensten zijn een aantal maatregelen doorgevoerd en/of in uitvoering om een nieuw élan in de vereniging te brengen. Wij noemen hierbij:

- de keuze van een nieuw bestuur;
- de keuze van een nieuw clubhuis (buurthuis "Ut Förtsje" op Belfort, achter de winkelgalerij);
- de nadruk op de senioren-activiteiten als kern van de club (zowel voor wat betreft de interne recreatie-competitie als de externe competitie);
- scheiding van jeugd- en senioren-activiteiten gelet op sfeerverbetering;
- vergroting van het senioren-bestand van de club om met name binnen de interne dinsdagavondcompetitie een breed scala van speelsterkten mogelijk te maken, waardoor deze competitie inhoudelijk beter kan worden met meer sociale contacten.

Een goede sfeer binnen de club is het belangrijkste doel van het nieuwe bestuur. In dit kader verzoekt het Bestuur van M.S.V. u dan ook dringend om uw opzegging van het lidmaatschap van de club nog eens te willen heroverwegen. Bij twijfel of behoefte aan nadere informatie zou u nog eens vrijblijvend binnen kunnen wandelen op een dinsdagavond in "Ut Förtsje". De contributie is vastgesteld op f 75,- per jaar voor M.S.V.-leden en f 105,- per jaar voor bondsleden.

Wij hopen, indien uw besluit voor ons negatief uitvalt, bericht van u te krijgen met de redenen daarvan in geval deze betrekking hebben op M.S.V. (voor ons is dat leerrijk).

Met vriendelijke groeten,

J. Korsten
voorzitter

I. Regout
sekretaris

bar cafe
sportcomplex
BELFORT
maastricht



Sporthal
Sportzaal
Openlucht-
accommodatie
Vergader ruimte

NIEUW op Belfort !

De verzorging van uw
Feesten, Party's Etc...
(ruime parkeergel. aanw.)

Eenhoornsingel - Beeldsnijdersdreef
Expl. Jean-Paul Kerssemekers

043-435898/436251

MAT IN

Na een turbulent seizoen '90-'91 kunnen we nu beginnen aan de heropbouw van een nieuw en sterk MSV. Iedereen neemt zich dan ook voor dit jaar beter te spelen. Dat beter spelen gaat alleen als we regels van het spel goed onder de knie hebben. Afgelopen seizoen heb ik meerdere malen vragen gehoord over wanneer men nu remise mag opeisen ten gevolge van zettengerhaling. Daarom wil ik, aan de hand van de volgende partij, hier het een en ander over zeggen.

Diagram 1

Hartoch - Timman
Leeuwarden
1972
wit aan zet

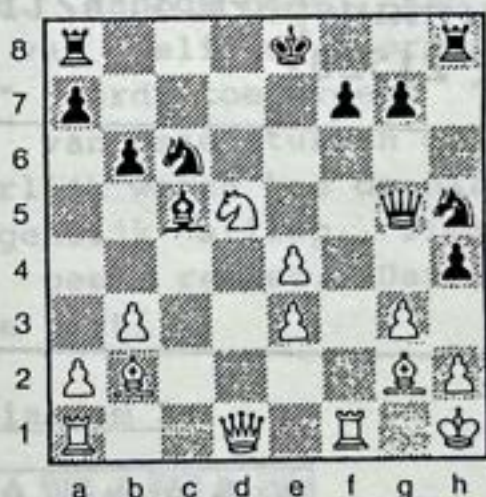

Hartoch en Timman speelde deze partij in het kader van het Nederlands kampioenschap van 1972. Nadat de hier afgebeelde stelling in 16 zetten was bereikt ging men als volgt verder; 17.Pc7+,Ke7 18.Pd5+,Ke8 19.Pc7+,Ke7 20.Pd5+,... Nu ontstond er enige beroering. Wat zou er gebeuren als Timman 20...,Ke8 speelde en daarna remise ging opeisen ? Dit lag voor de hand want hij bevond zich in een minder goede positie. Sommige Kiebitzers vroegen de wedstrijdleider of Timman inderdaad recht had op remise. De man begon zelf te twijfelen en belde vervolgens de FIDE Permanent Rules Commission. Na enig

RG

Rob Godfroy

**makelaar in assurantiën
pensioenadviseur**

**Financieringen
Hypotheken**

**Henri Hermanspark 4, 6211 KE Maastricht
tel. 043 - 215201**



lagro

Lagro Ijzerconstructies en stalen ramen bv

**staalconstructies
stalen en aluminium ramen en deuren
staalstralen en metalliseren**

**6222 NM Maastricht, Ankerkade 154
telefoon**

043 - 632404

overleg werd duidelijk dat Timman alleen maar remise kon opeisen als er na de twintigste zet nog eens zo'n gelijke herhaling van zetten plaatsvond. De stellingen na de 16e en 18e zet zijn namelijk niet dezelfde omdat zwart na de 16e zet nog mag rokeren en na de 18e zet dat recht verloren heeft. Als Timman dus 20...Ke8 speelt ontstaat er pas voor de tweede maal 'n stelling waarvan de dynamische mogelijkheden gelijk zijn. Om remise te kunnen opeisen had Jan Timman 3 stellingen nodig die dynamisch identiek waren.

Maar nu de feiten: Pas in 1964 kwam men bij de FIDE tot de ontdekking dat er verschil bestond tussen de statische en dynamische identiteit van een stelling. Men gaf de volgende defenities: statische identiek zijn stellingen met gelijke stukken op gelijke vlakken dynamisch identiek zijn stellingen met een gelijke potentie om te spelen. Aan de regel "Een positie is dezelfde als stukken van gelijke soort en kleur op gelijke vlakken staan" werd toegevoegd "en als ook alle mogelijke zetten van deze stukken gelijk zijn". Jullie willen nu natuurlijk weten hoe de partij tussen Hartoch en Timman eigenlijk afliep. Timman speelde 20...Ke8, en claimde geen remise. Daarop speelde Hartoch 21.Tf5 en won de partij.

Diagram 2

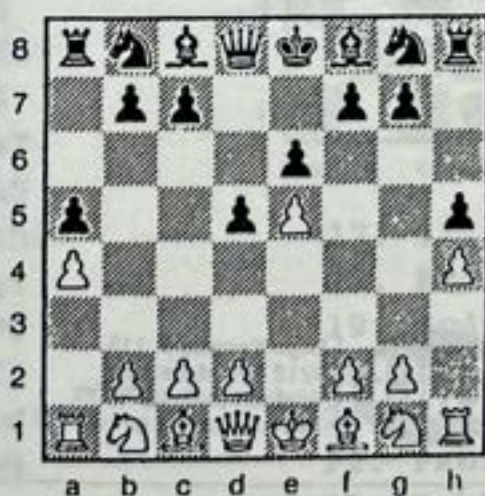

Nu de regels bekend zijn antwoorden jullie natuurlijk direkt op de vraag; Hoeveel stellingen zie je hier ?

Eerste Nederlandse Cement Industrie

DAAR KUN JE OP BOUWEN



Lage Kanaaldijk 115
6212 NA Maastricht
Telefoon (043) 29 77 77
Telefax (043) 25 01 88

043-632404

Iedereen zag het natuurlijk direkt. Hier staan 32 verschillende stellingen op het bord. Men weet niet of de torens zijn verzet. Wit en zwart hebben beide 4 mogelijkheden; ze mogen lang en kort rokeren, alleen nog maar lang rokeren, alleen nog maar kort rokeren of helemaal niet rokeren. Als voor wit 1 situatie geldt blijven er voor zwart nog 4 over. Dat zijn er $4 \times 4 = 16$. Kijken we daarna of het recht van en passant slaan nog bestaat vinden we $16 \times 2 = 32$ verschillende stellingen. Dat wat betreft de regels en nu terug naar het spel. Vaak zegt men dat een probleemstelling met een mooie matkombinatie onwerkelijk is en in de praktijk niet voor kan komen. Om aan te geven dat er wel degelijk in de praktijk mooie matkombinaties mogelijk zijn, volgen hier twee beroemde voorbeelden. In onderstaande partij laat Matschego de witte koning nagenoeg zijn gehele damevleugel zien. En geeft daarbij mat in 9 !

Diagram 3

Matschego - Falkbeer
Wenen, 1853



- | | |
|-----------|-------|
| 1. e4 | e5 |
| 2. f4 | exf4 |
| 3. Pf3 | g5 |
| 4. h4 | g4 |
| 5. Pe5 | Pf6 |
| 6. Pc3 | d6 |
| 7. Pc4 | Le7 |
| 8. d4 | Ph5 |
| 9. Le2 | Lxh4+ |
| 10. Kd2 | Dg5 |
| 11. Kd3 | Pc6 |
| 12. a3 | Lf2 |
| 13. Pd5 | Lxd4 |
| 14. Pxc7+ | Kd8 |
| 15. Pd5 | f5 |
| 16. Pxd6 | fxe4+ |
| 17. Kc4 | ... |

- | | |
|----------|-------|
| 17. ... | Dxd5+ |
| 18. Kxd5 | Pf6+ |
| 19. Kc4 | Le6+ |
| 20. Kb5 | a6+ |
| 21. Ka4 | b5+ |
| 22. Pxb5 | axb5+ |
| 23. Kxb5 | Ta5+ |
| 24. Kxc6 | Ld5+ |
| 25. Kd6 | Pe8++ |

KRING VAN SCHAAKBOEKSPECIALISTEN

DE SCHAAKLIEFHEBBER
TREFT IN ONS
ASSORTIMENT HET
RUIJMSTE
AANBOD
AAN VAN SCHAAK-
UITGAVEN DAT IN ONZE
PROVINCIE BESCHIKBAAR IS.
EEN VOLLEDIG OVERZICHT
VAN ALLE TITELS, NATIO-
NAAL EN INTERNATIONAAL,
VINDT U IN ONZE SCHAAK-
CATALOGUS.
DEZE IS GEHEEL **GRATIS!**

BOEKHANDEL
Bergmans

NIEUWSTRAAT 9, 6211 CR MAASTRICHT, TEL.: 210825

Grootmeesters ontwijken vaak de vraag; "Hoeveel zetten denk u eigenlijk vooruit?". Ze geven dan een antwoord zoals Reti, "Normaal geen enkele". Of als Jaffe, "Ik denk maar 1 zet vooruit, maar dat is wel de beste". Partijen uit het verleden geven echter aan dat er wel degelijk ver vooruit wordt gedacht. Hieronder een mooi voorbeeld van Alekhine. Hij speelde simultaan tegen 20 mensen en gaf in 1 partij mat in 10!

Alekhine - Prat
Parijs, 1913

Diagram 4

1. d4 d5
2. Pf3 Pc6
3. c4 e6
4. Pc3 dxc4
5. e3 Pf6
6. Lxc4 Lb4
7. O-O Lxc3
8. bxc3 O-O
9. Dc2 Pe7
10. La3 c6
11. e4 h6
12. Tad1 Ld7
13. Pe5 Te8
14. f4 Dc7
15. f5 Tad8
16. Pxf7 Kxf7
17. e5 Peg8
18. Ld6 Dc8
19. De2 b5
20. Lb3 a5
21. Tde1 a4

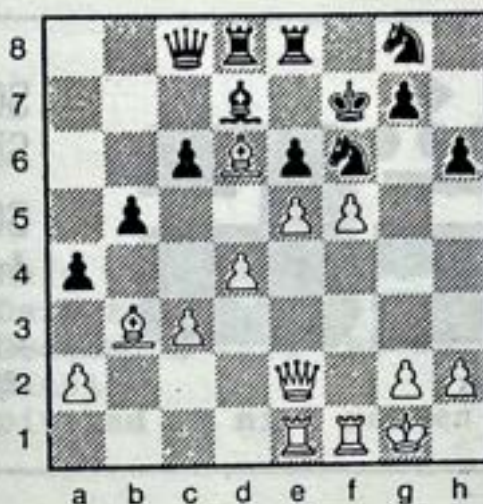

mat in 10!

22. Dh5+ Pxd5
23. fxe6+ Kg6
24. Lc2+ Kg5
25. Tf5+ Kg6
26. Tf6+ Kg5
27. Tg6+ Kh4
28. Te4+ Pf4
29. Txf4+ Kh5
30. g3 Lxe6
31. Th4++

Met 'n vriendelijke groet,

Fred Das

(On)Gehoord in de speelzaal: "Wat 'n lekker stuk!"





"KATTENBELD NAAIMACHINESERVICE"

* Voor vakkundige reparatie van alle merken naaimachines.

GRATIS OPHAALDIENST.

* Garantie op alle reparaties.

* Prijsopgave vooraf.

* Verhuur industrie-naaimachines.

Cupidohof 74

6215 SJ Maastricht

Tel. 043 - 476119



SCHRIJVERS-CANISIUS:
Sigarenmagazijn - Postagentschap

SCHRIJVERS-CANISIUS:
4=6 Supermarkt - Plantenshop

*Let op onze speciale
aanbiedingen in de 4=6 folder*

Dameskapsalon **F. Claessens**

Koperslagersdreef 24

Alleen volgens afspraak

TEL. 474984

Openingstijden: Di t/m vr. 8.30-16.30 uur. Zaterdag 8.30-15.30 uur.

Schaken is een uitgekiende zaak.
Voor een uitgekiende auto



Uw Fiat-dealer

Molenaar Maastricht B.V.

Dr. Bakstraat 82, Maastricht - Telefoon 043-470200

JEUGDNIEUWS

Simultaanwedstrijd Jan Timman - Philip van Gils
15 juni 1991, Stadsschouwburg Maastricht.

Catalaans.

- | | | | |
|-----|-------|-------|--|
| 1. | d4 | ,d5 | |
| 2. | c4 | ,c6 | |
| 3. | Pc3 | .Pf6 | |
| 4. | Pf3 | ,e6 | |
| 5. | Lq5 | .Pbd7 | |
| 6. | e3 | ,Le7 | |
| 7. | Ld3 | .0-0 | |
| 8. | 0-0 | .Pe8 | |
| 9. | Lxe7 | .Dxe7 | |
| 10. | Dc2! | ,g6? | Pef6 was beter geweest. |
| 11. | e4 | .Pef6 | Deze zet komt dus te laat. |
| 12. | e5! | .Ph5 | Gedwongen zet, Pe8 is te
passief. |
| 13. | Tfe1 | ,b6? | Dit had ik niet moeten doen. |
| 14. | Dd2 | .Td8 | |
| 15. | cxd5 | ,cxd5 | |
| 16. | Pb5 | | Het begin van de fatale
aanval |
| | | ,a6 | |
| 17. | Pd6 | ,Df8 | Niet De7, want met Pg5 komt
wit in de stelling van zwart. |
| 18. | Pg5 | ,Pb8 | |
| 19. | Pgxf7 | | Wit drukt door. |
| | | ,Td7 | De witte pion op e5
tegenhouden! |
| 20. | Pg5 | ,Te7 | |
| 21. | Tac1 | ,Ld7 | |
| 22. | Tc7 | ,Lc6 | Zo moet wit tenminste zijn
toren afruilen. |
| 23. | Tc8 | ,Le8 | |
| 24. | Pxe8 | ,Txe8 | |
| 25. | Pxe6 | ,Df7 | |
| 26. | Txe8+ | .Dxe8 | |
| 27. | Pc7 | ,Dc6 | |
| 28. | Pxa8 | ,Dxa8 | |
| 29. | Tc1 | ,Db7 | |
| 30. | Dg5 | ,Dd7 | |
| 31. | h3 | ,Pc6 | |
| 32. | Lxg6! | .Pq7 | De enige mogelijkheid:
hxg6 mag niet! |
| 33. | Txc6! | .Dxc6 | Hierbij heb ik opgegeven.
Ik vond het leuk om tegen Timman te spelen.
Hij drukte op bijna alle borden langzaam
maar zeker een aanval door, die verwoestend
was. Er was maar 1 remise op 35 partijen. |

DE GROTE CLUBACTIE 1991 - 1992.

Ook dit jaar doet MSV mee aan de landelijke, per regio ingedeelde clubactie. Doel van de clubactie is het versterken van de clubkas van sportverenigingen als MSV via een landelijke loterij.

De loten worden door MSV ingekocht voor fl. 1,- en hebben als verkoopprijs fl. 5,- (dus per lot gaat er fl. 4,- naar de clubkas van MSV). De opbrengst voor de deelnemende clubs bedroeg vorig jaar maar liefst fl. 12 ½ miljoen gulden.

In de loterij zijn er ongeveer 1600 prijzen met een belastingvrije hoofdprijs van fl. 100.000,- (zie ook het publicatiebord in ons clublokaal). De loten komen op 3 oktober a.s. beschikbaar en de trekking vindt plaats op 14 november (de TROS zal hier de nodige aandacht op t.v. aan besteden).

Het bestuur doet een dringend beroep op alle leden om 3 loten (dus voor fl. 15,-) aan de man of vrouw te brengen bij vrienden, familie en bekenden en zo MSV te steunen. Jeugdleden mogen per verkocht lot fl. 1,- voor zichzelf behouden. Bovendien maakt u dan kans op een van de prijzen uit de loterij.

Onze penningmeester, de heer S. Amory, zal u na 3 oktober benaderen.

Het bestuur bedankt u bij voorbaat.

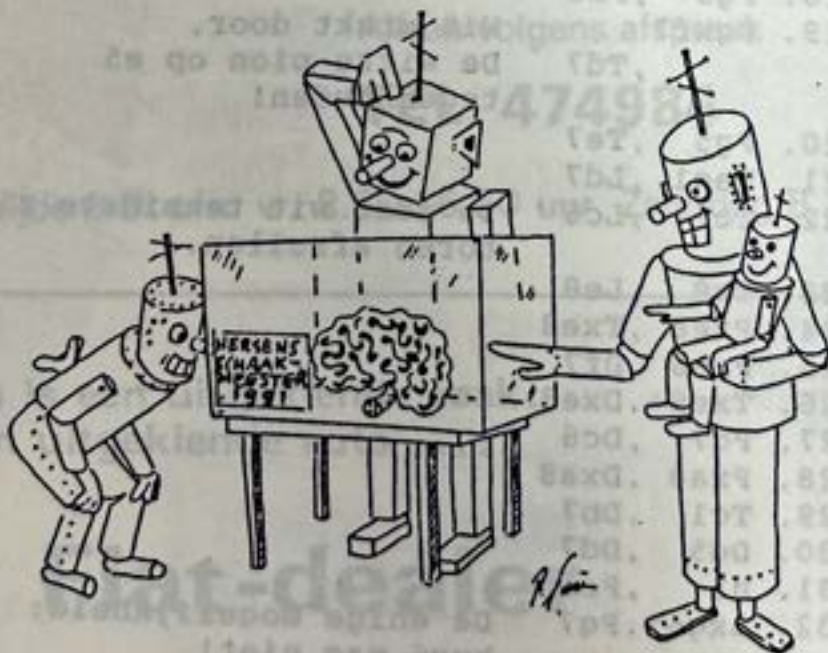

"HA.HA.HA."

INTERN UITSLAGEN + PARTIJEN

MSV Kalender '91/'92

Speeldata 1e ronde:

speeldag 1: 17 september
speeldag 2: 24 september
speeldag 3: 01 oktober
speeldag 4: 08 oktober
speeldag 5: 15 oktober
speeldag 6: 22 oktober
speeldag 7: 29 oktober
speeldag 8: 05 november
speeldag 9: 12 november
speeldag 10: 19 november
speeldag 11: 26 november
speeldag 12: 03 december
speeldag 13: 10 december
speeldag 14: 17 december
speeldag 15: 07 januari
speeldag 16: 14 januari
uitspeeldag: 21 januari
uitspeeldag: 28 januari

Speeldata 2e ronde:

speeldag 1: 04 februari
speeldag 2: 11 februari
speeldag 3: 18 februari
speeldag 4: 25 februari
speeldag 5: 03 maart
speeldag 6: 17 maart
speeldag 7: 24 maart
speeldag 8: 31 maart
speeldag 9: 07 april
speeldag 10: 14 april
speeldag 11: 21 april
speeldag 12: 28 april
speeldag 13: 05 mei
speeldag 14: 12 mei
speeldag 15: 19 mei
speeldag 16: 26 mei
uitspeeldag: 02 juni
uitspeeldag: 09 juni
vergadering: 16 juni

Met 'n vriendelijke groet,

Fred Das
Wedstrijdleader MSV

EXTERN UITSLAGEN + PARTIJEN

Samenstelling teams externe competitie

1. Aantal externe teams

Door het bestuur van MSV wordt voor elke 9 leden die zich bij de sekretaris hebben aangemeld als externe competitie-speler 1 team ingeschreven bij de LISB. Bijvoorbeeld: 12 aanmeldingen = 1 team, 25 aanmeldingen = 2 teams. Elk team bestaat uit 8 basisspelers. De overige externe competitie-spelers vormen een groep van reserve spelers (minimaal 1, maximaal 8).

2. Voorwaarde externe competitie-speler

Indien een lid externe competitie-speler wil worden dient hij aan de volgende voorwaarden te voldoen:

- Het lid heeft zich bij de sekretaris aangemeld als bondslid.
- Het lid heeft zich bij de sekretaris aangemeld als externe competitie-speler.

3. Direkte plaatsing als basisspeler

Een externe competitie-speler plaatst zich direkt voor deelname aan de externe competitie als basisspeler indien hij voldoet aan de volgende voorwaarden:

- Het persoonlijk resultaat behaald in de voorgaande externe competitie dient minimaal 50% te bedragen.
- Men moet ten minste 6 van de in totaal 7 competitieronden aanwezig zijn geweest.

4. Indirekte plaatsing als basisspeler

Een externe competitie-speler plaatst zich indirect voor deelname aan de externe competitie als basisspeler indien hij voldoet aan de volgende voorwaarde:

- Aan de hand van de persoonlijke resultaten behaald in de interne competitie wordt een ratinglijst opgesteld. De hoogst geplaatste externe competitie-spelers vullen als indirect geplaatste basisspeler de externe teams aan tot complete 8-tallen.

5. Reserve spelers

De externe competitie-spelers die zich niet direkt of indirect hebben geplaatst als basisspeler vormen samen een groep van reserve spelers. De reserve spelers (minimaal 1, maximaal 8) worden alle gezien als gelijkwaardig en vervangen om de beurt verhinderde basisspelers.

6. Samenstellen teams voor externe competitie

De teams zullen bestaan uit direkt geplaatste basisspelers, aangevuld met indirect geplaatste basisspelers. De reserve spelers vervangen om de beurt verhinderde basisspelers.

7. Gedragsregels externe competitiespelers

Iedere externe competitiespeler dient er naar te streven:

- zijn vereniging zo goed mogelijk te representeren.
- Alle competitieronden aanwezig te zijn.
- zich tijdig en alleen in uiterste nood af te melden.

8. Weigeren van leden voor externe competitie

Indien 'n lid zich niet volgens behoren gedraagt (bijvoorbeeld herhaaldelijk niet op komen dagen of te laat afmelden) kan hem, ondanks direkte of indirecte plaatsing, deelname aan de externe competitie worden ontzegd.

9. Overige beslissingen

In geval dat dit reglement onvoldoende blijkt te zijn voor de organisatie van de externe competitie beslist de wedstrijdlerider in overleg met de betreffende teamleiders. Hij dient echter wel zijn beslissingen te melden en te verantwoorden aan het bestuur.

Het 'n vriendelijke groet,

Fred Das
Wedstrijdlerider MSV

'HOE STAAT HET?' - 'KASPAROV HEEFTEEN PION VOORSPRONG!'

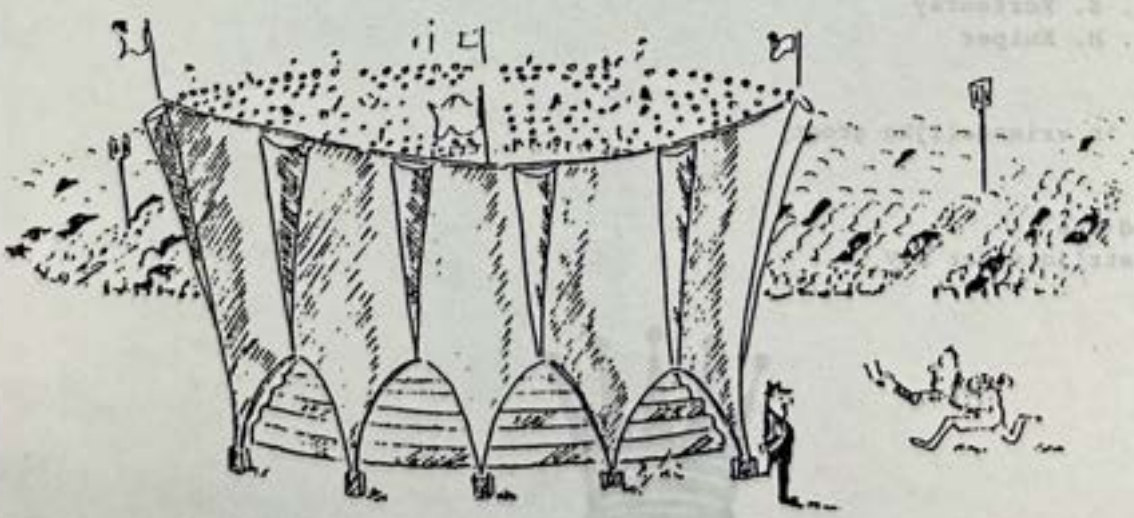

Samenstelling team externe competitie 91'/92'

- Door het geringe aantal aanmeldingen van 13 is het niet mogelijk 2 teams samen te stellen voor de externe competitie. Het bestuur heeft daarom ook maar 1 extern team bij de bond aangemeld. Het team bestaat uit de 8 sterkste spelers. De overige externe competitie spelers vormen een groep van reserve spelers. Zij vervangen om beurten uitgevallen basisspelers.

- Aangemeld zijn:

1. S. Amory
2. H. Braken
3. P. Coenen
4. F. Das
5. R. Godfroy
6. M. Klink
7. S. Kortenaar
8. J. v/d Kragt
9. H. Kuiper
10. J. Moerdijk
11. L. Nicolaes
12. H. Stegen
13. W. Wijsen

- Basisspelers

1. H. Braken
2. F. Das
3. R. Godfroy
4. J. v/d Kragt
5. J. Moerdijk
6. L. Nicolaes
7. H. Stegen
8. W. Wijsen

- Reserve spelers

1. S. Amory
2. P. Coenen
3. M. Klink
4. S. Kortenaar
5. H. Kuiper

Met 'n vriendelijke groet,

Fred Das
Wedstrijdleader MSV



'STILTE'



EN DIE PARTIJ BLEEF MAAR IN ZIJN HOOFD ZITTEN...





Faint, illegible text at the top of the page, possibly bleed-through from the reverse side.



Faint, illegible text on the left side of the page, possibly bleed-through from the reverse side.

Faint, illegible text in the middle section of the page, possibly bleed-through from the reverse side.

- 1. L. Aracy
- 2. P. B. B. B.
- 3. H. B. B.
- 4. H. B. B.
- 5. H. B. B.



JEUGDNIEUWS

Jeugdactiviteiten.

Er zijn 3 activiteiten:

1. De interne jeugdcompetitie volgens een rosterschema op dinsdagavond van 18.30 tot 19.45 uur (aanvang 17 september a.s.)
2. De jeugdtraining in 3 groepen, voorlopig ingedeeld op geschatte speelsterkte maar verder bepaald door de resultaten intern.

Groep 1	Groep 2	Groep 3
trainer W. Wijsen	trainer C. Hopman	trainer J.v.d.Kragt
leden C.Hopman (S) A.Backhuis (S) R.Backhuis D.Rotteveel (S) S.Dijk P.van Gils (S) R.van Gils A.Scheres	leden S.Backhuis M.Graat C.Hermse R.Homan K.Nelissen P.Willems	leden S.Aussems R.Hopman E.Jus J.Koster R.Nelissen M.Straatman R.Willems V.Willems
Training op elke 4e dinsdag van 18.45 tot 19.45 uur in de grote zaal (S=deelname aan senioren intern).	Training op elke 3e dinsdag van 18.45 tot 19.45 uur in de grote zaal (aanwezig zijn om 18.30 uur).	Training op elke 3e dinsdag van 18.45 tot 19.45 uur in de grote zaal (aanwezig zijn om 18.30 uur).

3. De externe jeugdcompetitie (deelname aan de LiSBcompetitie Limburg).

Het jeugdteam speelt 7 tot 9 wedstrijden op zondag onder leiding van W. Wijsen. Samenstelling: de eerste 6 namen van groep 1. Aanvang: eind oktober en dan om de circa 6 weken een wedstrijd; de tegenstanders zijn nog niet bekend.

De jeugdactiviteiten worden gezamenlijk uitgevoerd door de 3 trainers. Bij problemen van ouders of bij afmeldingen voor de trainingen wordt u verzocht contact op te nemen (telefonisch) met de gropestrainer. Per Kiebitz-uitgave worden de interne en externe resultaten en eventuele bijzonderheden vermeld. Het jeugdbeleid valt onder de voorzitter na overleg in het bestuur, gehoord de drie trainers.
Telefoonnummers trainers: W.Wijsen 214354, C.Hopman 478399, J. v.d. Kragt 217948.

SCHAKEN. EEN FASCINERENDE SPORT

KOOP BIJ ONZE ADVERTEERDERS

ZIJ STEUNEN ONS TOCH OOK.

<p>Group 3</p>	<p>Group 2</p>	<p>Group 1</p>
<p>V. Wilms R. Wilms N. Schreier R. Heijman J. Koeter E. Jans R. Janssen I. Janssen</p>	<p>P. Wilms K. Heijman R. Heijman C. Harms M. Graaf E. Bachuis I. Janssen</p>	<p>van Gils (2) van Gils L. Janssen L. Janssen (2) L. Janssen (2) L. Janssen (2)</p>
<p>Training op elke 3e dinsdag van 18.45 tot 19.45 uur in de grote zaal (aanw. zijn om 18.30 uur).</p>	<p>Training op elke 3e dinsdag van 18.45 tot 19.45 uur in de grote zaal (aanw. zijn om 18.30 uur).</p>	<p>Training op elke 4e dinsdag van 18.45 tot 19.45 uur in de grote zaal (2-deelnemers aan volgen intern).</p>



OUDE MEESTERS

Aljechin

'Aljechin moge een contra-revolutionair zijn, hij is een groot schaakgenie. Dit talent kan zich alleen maar buiten Rusland ontplooien.' Met deze woorden verleende in 1921 de volkscommissaris Radek aan de aristocratentelg en voormalige tsaristische officier toestemming om de Sovjetunie te verlaten.

Alexander Alexandrovitsj Aljechin werd op 1 januari 1892 in Moskou geboren. Zeven jaar oud speelde hij schaak in de familiekring. Op zijn tiende jaar speelde hij correspondentiepartijen en op zijn zestiende won hij zijn eerste toernooi. Na verdere toernooi-overwinningen – hij gold toen al als de eminentste vertegenwoordiger van de Russische schaakschool – werd hij in het grote toernooi St. Petersburg 1914 derde achter Lasker en Capablanca. Van de Tsaar kreeg hij de titel grootmeester. Lasker was toen wereldkampioen, maar Aljechin blikte in de toekomst en verklaarde dat hij eens tegen Capablanca om de wereldtitel zou strijden. Dertien jaar later was het zover.



'De stoutste droom van mijn leven is werkelijkheid geworden!' riep hij, toen Capablanca na de langste titelmatch van de schaakgeschiedenis de 34e partij opgaf.

Al na Aljechins overwinning in het toernooi Baden Baden 1925 schreef Tartakower: 'Capablanca is wereldkampioen, Lasker was het en Aljechin speelde zoals een wereldkampioen hoort te spelen.'

Aljechin was een bezetene, hij zag in het schaken een kunst waaraan hij zijn hele leven wijdde. Hij had rechten gestudeerd en was aan de Sorbonne in 1925 gepromoveerd, maar nooit heeft hij werk in deze richting gezocht. Als schaker was hij even vlijtig als geniaal. Op elke partij bereidde hij zich zorgvuldig voor en hij bestudeerde de stijl en het karakter van zijn tegenstander. Er is van hem geen partij bekend, die hij door een grove blunder verloor. Zijn spel was gecompliceerd, vermetel, vol nieuwe invallen, in het bijzonder in de opening. Bobby Fischer sprak later van 'choquerende, nog nooit gehoorde ideeën' en van 'gigantische concepties'. Veel van zijn partijen hebben een plaats gevonden in de schaakgeschiedenis – als 'kunstwerken' zoals hij ze beleefde. Zijn schaakboeken en zijn partijcommentaren behoren tot de beste die ooit geschreven zijn.

Maar Aljechin was een innerlijk verscheurd mens, een strijdersnatuur met een neiging tot zelfvernietiging. Hij kon aanmatigend en tyranniek zijn, af en toe ook tot geweldpleging overgaan, niet alleen in overdrachtelijke zin op het schaakbord, maar ook letterlijk: na een verloren partij vernielde hij eens het meubilair in zijn hotelkamer. Dikwijls probeerde hij zijn tegenstanders van hun stuk te brengen door luid smakkend te eten of door zijn partner rook in de ogen te blazen. Hij ondermijnde zijn gezondheid door overmatig alcoholgebruik – tijdens een match was hij eens zo dronken dat hij tegen een gordijn urineerde –, hij was kettingroker en een hartstochtelijke vereerder van het schone geslacht. Hij trouwde vier keer en ging door voor een geroutineerde verleider.

Maar nadat hij in 1935 het wereldkampioenschap aan Max Euwe verloren had, toonde hij tot welk een zelfdiscipline hij in staat was: twee jaar lang rookte en dronk hij veel minder, ging buiten wonen – had een eigen koe – en bereidde zich intensief voor op de revanche-match, waarmee hij in 1937 de titel teruggewon met de indrukwekkende score van 10–4 en 11 remises. (In 1935 verloor hij met 8–9 en 13 remises.) Aljechin, die sinds 1925 Frans staatsburger was, leefde tijdens de Tweede Wereldoorlog in Duitsland, en hij deed in de door Duitsland bezette gebieden aan verschillende toernooien mee. Na de oorlog legde men hem collaboratie ten laste. Met zijn antisemitische artikelen, waarin hij joodse schaakmeesters aanviel, had hij zich voor de schaakwereld onmogelijk gemaakt. Ten slotte vluchtte hij naar Portugal. Van een reeds vóór de oorlog geplande match met Botwinnik kwam niets meer terecht. Gedesillusioneerd stierf de wereldkampioen op 25 maart 1946 in Lissabon, onder onduidelijke omstandigheden. Men spreekt van zelfmoord. Hij ligt op het Montparnassekerkhof in Parijs begraven. Op de gedenksteen, die op de tiende sterfdatum door de FIDE op zijn graf werd onthuld, staan de woorden: '*Alexandre Alekhine, Génie des Echecs de Russie et de France*'.



SEPTEMBER 1991

21
28

KNSB-competitie en KNSB-jeugdcompetitie, le ro
Sittard: Jaarvergadering van de LiSB.

