



de Kiebitz

10e JAARGANG NR.63

SEP. 1990





D'n ierste kiebitzer

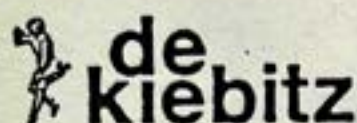

**VERENIGINGSBLAD VAN DE
MAASTRICHTSE SCHAAKVERENIGING**

- redactie** : J. Moerdijk (eindred.), Monique Klink,
Maurice Walraven, Hub Braken
Redactie-adres: J. Moerdijk, Vroenhovenweg 170
6213 HD MAASTRICHT, tel. 731368
- verschijning** : zeven maal per jaar
- abonnementen** : leden : gratis
niet-leden: f 20,— per jaar; losse nrs. f 2,50



- voorzitter** : W. Wijsen, Hertogsingel 5
6211 NC MAASTRICHT, tel. 214354
- secretaris** : L. Regout, Lage Kanaaldijk 81
6212 AJ MAASTRICHT, tel. 251875
- penningmeester** : H. Aldenhoven, Reinaartsingel 43
6217 AH MAASTRICHT, tel. 431796
- wedstrijdleader intern** : M. Walraven, Voldersdreef 17
6216 TD MAASTRICHT, tel. 477940
- wedstrijdleader extern** : A. Amory, Koperslagersdreef 27A
6216 SN MAASTRICHT, tel. 437135
- materiaalbeheer** : M. Walraven, Voldersdreef 17
6216 TD MAASTRICHT, tel. 477940
- clublokaal** : Bejaardencentrum Campagne
Medoclaan 66, Maastricht, tel. 475225
- clubavond** : dinsdags vanaf 20.00 uur
- jeugdavond** : dinsdags 18.30 - 20.00 uur
- jeugdleiders** : W. Wijsen adres zie boven
P. Coenen Augustushof 12B, tel. 473883
- postrekening** : 29.58.031
- bank** : 13.13.35.626 (Rabo)



de kiebitz

10e JAARGANG NR.63

SEP. 1990

INHOUD:

PAG.

VAN DE REDAKTIETAFEL.....	2
VAN DE BESTUURSTAFEL.....	4
WK-KANDIDATENMATCHES.....	12
SCHAKEN OP SCHOOL.....	16
OUDE MEESTERS:PAUL MORPHY.....	22
PROBLEEMSCHAAK.....	26
INTERN EN EXTERN UITSLAGEN + PARTIJEN.....	27
AGENDA.....	28
OPLOSSING PROBLEEMSCHAAK.....	30

Stadsbibliotheek
S Maastricht
Centrale



VAN DE REDAKTIETAFEL

Namens de redactie van de Kiebitz heet ik u welkom in dit nieuwe schaakseizoen. Er staat weer het een en ander te gebeuren in dit jaar zoals natuurlijk de interne en externe schaakcompetitie (zal M.S.V. I direkt terug promovoren ?) maar ook de WK-finale tussen Gari Kasparov en zijn uitdager Anatoli Karpov. Volgens berichten in verschillende kranten is Karpov zich goed aan het voorbereiden zodat de finale een spannende en sensationele belevenis kan worden. Ook dit jaar houdt de redactie van de Kiebitz zich weer aanbevolen voor kopij van de leden. Deze kopij hoeft niet per se getypt te zijn, maar het typen in het formaat van de Kiebitz is wellicht voor u een kleine moeite.

Wat voor kopij kunt u kwijt bij de redactieleden van de Kiebitz? Enkele voorbeelden: alle interne en externe partijen liefst voorzien van enig commentaar bij de zetten, een beschrijving van uw schaakcomputer (hoe sterk is hij, een partij tegen de computer), wedstrijdverslagen al dan niet met M.S.V.-ers, enzovoorts. Misschien kunt u ons iets vertellen over een oude meester, van wie de schaakkunsten nog steeds de moeite waard zijn om na te spelen. Misschien durft u een onderbouwde prognose te geven voor de komende WK-finale. Kortom alles wat maar met schaken te maken heeft kan in principe in de Kiebitz.

Tot slot wenst de redactie van de Kiebitz u veel succes en schaakplezier in dit seizoen.

bouw bedrijf

ankerkafe 155
maastricht



043 - 632717

NIEUWBOUW

VERBOUW

RENOVATIE

RESTAURATIE

UTILITEITSBOUW

BETONWERKEN

gebrs. van den ho



De vakantie e
maar daar sta
is begonnen!
(nieuwe) lede
siasme en in
terugkijken o
en externe co
Zoals gebruik
zorgen dat al
er echter óók
ideeën, sugg
niet om erov
wat er in on
dat ze graag
Ledenvergader
ties en veran
gedurende he
baar , zodat
men kunnen w
Ondanks het
komst voor d
jongstleden.
u verderop i
Tevens vesti
externe comp
voor de LISB
(uit), 9 dec
bruari (uit)
(uit). Notee
dagen vrij!
petitie moet
Tot slot wen
schaakseizeo
u te maken k

Namens het b

Ingrid Regou



VAN DE BESTUURSTAFEL

De vakantie en de zomer zijn jammer genoeg voorbij, maar daar staat tegenover dat het schaakseizoen weer is begonnen! Daarom een welkomsgroet aan alle (nieuwe) leden. Wij rekenen weer op eenieders enthousiasme en inzet, zodat we nadien tevreden kunnen terugkijken op een interessante en spannende interne en externe competitie.

Zoals gebruikelijk staat het bestuur weer klaar om te zorgen dat alles goed geregeld wordt. Het bestuur is er echter óók om de clubleden te horen. Mocht u nieuwe ideeën, suggesties of klachten hebben, schroom dan niet om erover te praten. Alleen zó kunnen wij weten wat er in onze leden omgaat, of ze tevreden zijn of dat ze graag dingen gewijzigd zouden zien. De Algemene Ledenvergadering is een mooie gelegenheid om suggesties en veranderingen naar voren te brengen. Maar ook gedurende het seizoen zijn wij ten allen tijde bereikbaar, zodat ideeën en problemen direct ter hand genomen kunnen worden.

Ondanks het mooie weer, was er een redelijke grote opkomst voor de Algemene Ledenvergadering van 10 juli jongstleden. Het verslag van deze vergadering vindt u verderop in deze Kiebitz.

Tevens vestigen wij graag uw aandacht op de data van de externe competitie. De volgende data zijn gereserveerd voor de LiSB-competitie: 7 oktober (thuis), 11 november (uit), 9 december (thuis), 13 januari (thuis), 24 februari (uit), 24 maart (thuis) en tenslotte 21 april (uit). Noteer ze nu al in uw agenda en houdt deze 7 zondagen vrij! Want: wie zich opgeeft voor de externe competitie moet natuurlijk ook aanwezig zijn.

Tot slot wensen wij u allen een prettig en leerzaam schaakseizoen toe bij M.S.V., een schaakseizoen waarin u te maken kunt krijgen met veel aangename schaakproblemen.

Namens het bestuur van M.S.V.,

Ingrid Regout, sekretaris.



LEEUW BIER

Valkenburg

*Als smaak
de keuze
bepaalt*



VAN DE BESTUURSTAFEL

**Algemene Ledenvergadering van de
Maastrichtse Schaakvereniging
10 juli 1990**

24 aanwezigen (inclusief bestuur)

Afgemeld: de heren Jenniskens, Coenen, Van Dinten

1. De voorzitter opent de vergadering om 19.30 uur en heet alle aanwezigen welkom. Hij geeft een korte terugblik op het afgelopen seizoen 1989/90. Allereerst was daar de verhuizing van 't Atrium naar de zaal in Bejaardencentrum Campagne: goed bereikbaar (ook telefonisch) en rustiger. In oktober hadden we een jubilaris: de heer Nicolaes was toen 50 jaar lid, zowel van M.S.V. als van de KNSB. Een afgevaardigde van de LiSB was aanwezig bij dit feestelijk en gedenkwaardig gebeuren.

Dan was er ook nog het 70-jarig bestaan van M.S.V., officieel op 12 juli, maar het werd al gevierd in april, omdat dan iedereen in principe aanwezig kon zijn op de feestavond, die gezellig en ontspannen verliep. Een koud buffet en een informele babbel, zowel voor de jeugd als voor de senioren.

Het clubblad "De Kiebitz" heeft een goede en enthousiaste nieuwe redakteur gevonden in Jef Moerdijk. Hem is ook gevraagd om zitting te nemen in het bestuur, zodat hij direct geïnformeerd is over lopende zaken die voor publikatie in "De Kiebitz" in aanmerking zouden kunnen komen.

In juni vond de jaarlijkse Sportinfomarkt plaats in sportpark Jekerdal, gecombineerd met de Euromarathon. De lokatie was mooi, vrolijker dan het Vrijthof, maar te ver van het centrum, en de dag, een zaterdag, bleek zeer ongelukkig te zijn.

Dan waren er nog een aantal toernooien: Koblenz-Maastricht was ook dit jaar weer prima verzorgd en erg gezellig. Volgend jaar is de return in Maastricht. Er was een jeugdtoernooi in Geilenkirchen; een ware happening, tot het laatste toe heel spannend! Er was de uitwisseling met Het Vrolijke Paardje, heel spontaan, zoals gewoonlijk. Het 50+ toernooi was een bijzonder initiatief dat helaas te weinig respons kreeg. Hopenlijk zijn er volgend jaar meer deelnemers.

Dit seizoen hebben we, door een misverstand met de adressering, de Grote Club Actie gemist. Komend seizoen doen we er weer, zoals gebruikelijk, aan mee. Er zijn veel prijzen te winnen, en 80% van de opbrengst is voor de clubkas! Ook een vereniging kan tenslotte niet zonder geld bestaan...

Negatieve punten zijn dat het eerste team gedegradeerd is, en dat de jeugdleider nog steeds op zoek is naar een jeugdbegeleider, want wat moet er bijvoorbeeld gebeuren als W. Wijsen ziek wordt?

2. Er zijn geen opmerkingen aangaande de notulen van de vorige Algemene Ledenvergadering. Deze worden goedgekeurd en aangenomen.
3. De kascontrole is alleen door de heer Korsten gedaan i.v.m. plotselinge ziekte van de heer Coenen, terwijl het inmiddels te laat bleek om de reserve-kascontroleur, de heer Van Dinten, te waarschuwen.
 - a) **Jaarrekening 1989-1990.** De heer Korsten voert aan dat er geen zicht is op de omzet van de bar, die M.S.V. in eigen handen heeft. Er blijken meer kosten dan inkomsten te zijn, hetgeen o.a. te wijten is aan de te vele liters koffie die geleverd worden à f 5,- per liter. De voorzitter en de penningmeester zullen dit opnemen met de beheerders van Campaigne.

De heer Korsten meldt dat hij afgelopen seizoen geen verzoek tot betaling van contributie heeft ontvangen. Wat is er niet goed gegaan?
 - b) De aanwezige leden wordt gevraagd of zij akkoord gaan met het feit dat de kas door slechts 1 persoon i.p.v. 2 is gecontroleerd. Niemand stemt tegen, waarna de penningmeester décharge wordt verleend.
 - c) Er is geen commentaar op de begroting 1990-1991.
 - d) De heer Korsten zal voor het tweede jaar de kascontrole-commissie doen, samen met de heer Van Dinten die verklaard zou hebben bereid te zijn dat te doen. Als reserve wordt de heer Godfroy aangewezen.

4. **Verslag jeugdleider.** Er waren afgelopen seizoen 30 kinderen, in 3 groepen verdeeld. Van de eerste groep zijn er die komend seizoen bij de senioren komen spelen, tot 22.00 uur. Omdat er hierdoor een aantal jeugdleden "verdwijnen", zal de heer Wijsen trachten bij scholen nieuwe jeugdleden te werven. In de competitie heeft de jeugd goed gespeeld. Blijft nog altijd het grote probleem van mankracht. Hoe kan de jeugd een fatsoenlijke training gegeven worden als er niet meer vrijwilligers zijn voor de jeugd? Er is nu een nieuwe cursus voor senioren die dan daarna les kunnen gaan geven. De cursus bestaat uit 3 stappen. De 1e en 2e stap worden in zeven lessen gegeven, maar dit kan ook in twee lessen gebeuren. Deze twee eerste stappen zijn belangrijk om daarna de 3e stap te leren, die gelijk staat aan het Torendiploma. Het probleem is wanneer deze cursus gegeven kan worden. Om 19.30 uur lukt niet. Een mogelijkheid is de jeugd en senioren te splitsen over twee zalen, maar dat brengt extra kosten met zich mee. Bovendien geeft men te kennen de kleine zaal gezelliger te vinden.
5. **Interne competitie.** Afgelopen seizoen is gespeeld met het Zwitsers systeem en, gedurende de laatste ronde van 12 weken, met een rooster voor de betere spelers onderling. Dit veroorzaakt wel een scheiding tussen de betere spelers (groep A) en de andere spelers (groep B). Daarom wordt de vraag gesteld wat men voor het komend seizoen wenst:
- spelen in 2 groepen?
 - groep B volgens Zwitsers systeem of systeem Keizer?
 - groep A volgens rooster of systeem Keizer?
- Besloten wordt met twee groepen te spelen. Groep B speelt volgens Zwitsers systeem, en groep A volgens rooster. (Met rooster is een planning vooraf mogelijk; bij het systeem Keizer wordt bij afmelding 1/3 van je waarde bijgeteld, maar dat vertekent de uiteindelijke telling). Op het rooster staan 10-12 man, waarbij 2 man kunnen promoveren c.q. degraderen (Poule A: zie Kiebitz nr. 62, blz. 19).

Prijsuitreiking. De volgende prijzen voor de interne competitie worden uitgereikt:

1e ronde

1. W. Wijsen
2. F. Pleumeekers
3. M. Walraven
4. C. Hopman

2e ronde

1. W. Wijsen
2. F. Pleumeekers
3. H. Stegen
4. R. Godfroy

3e ronde, Poule A

1. W. Wijsen
2. H. Stegen
3. H. Braken

3e ronde, Poule B

1. A. Amory
2. H. van der Nat
3. J. van de Kragt

Externe competitie. De heer Amory spreekt zijn dank uit voor de goede opkomst afgelopen seizoen en de prettige samenwerking. Alleen waren de resultaten niet goed...

Van het 1e team waren er op 56 spelers 4 afmeldingen en 1 niet verschenen.

Van het 2e team waren Schenkel en Pieters afgevallen zonder afmelding. Verder waren er maar 2 afmeldingen en 1 niet verschenen.

Van het 3e team waren er echter 13 afmeldingen en 3 niet verschenen! Een zeer slechte balans.

De vraag doet zich dan voor of we komend seizoen met 2 of 3 teams moeten gaan spelen. Er zijn genoeg leden om 3 teams te vormen.

Een dringend verzoek wordt gedaan om tijdens de externe competitie minder te roken, gezien de toch kleine ruimte en slechte ventilatie.

De heer Amory deelt nog mee dat hij zich, om privé-redenen, wenst terug te trekken als externe wedstrijdleider. Hij zal wèl bestuurslid blijven. Niemand van de aanwezige leden stelt zich kandidaat als externe wedstrijdleider.

6. **Bestuursverkiezingen.** Aftredend zijn W. Wijsen, A. Amory en M. Walraven. Allen stellen zich herkiesbaar. Er hebben zich voor hen geen tegenkandidaten gemeld. Het bestuur stelt uitbreiding voor met 1 lid: Jef Moerdijk (redakteur Kiebitz). Allen worden bij acclamatie her- en gekozen. J. Moerdijk neemt plaats achter de bestuurstafel. Als het bestuur, zoals nu, uit 6 (dus een even aantal) leden bestaat, telt bij stemming de stem van de voorzitter voor twee. Er is evenwel de mogelijkheid tot uitbreiding: een bestuurslid voor de externe competitie en/of voor de jeugd!

7. Rondvraag.

- De heer Braken merkt op dat het storend werkt wanneer aan het begin van de partij mededelingen worden aangekondigd. Met I. Regout wordt afgesproken dat zij dit voortaan tegelijk met het afroepen van de spelindeling zal doen.

- De heer Van de Kragt meldt dat hij graag aan toernooien zou willen deelnemen, maar zelf geen vervoer heeft. I. Regout haakt daarop in door te zeggen dat het bestuur het betreurt dat er zo weinig animo voor toernooien is; toch een mooie gelegenheid om eens wat verder te kijken in de schaakwereld en andere mensen te ontmoeten. De heer Van de Kragt wordt geadviseerd zijn wens om aan een bepaald toernooi deel te nemen duidelijk kenbaar te maken bij de overige leden, zodat men zich kan organiseren om daar gezamenlijk naartoe te gaan. Een goed initiatief!

- Mevrouw Klink drukt haar teleurstelling uit over het feit dat er gedurende het W.K. voetbal geen schaken was. Vóórdat het W.K. voetbal begon, is aan de leden gevraagd of zij in die periode wilden blijven schaken. Een ruime meerderheid gaf toen te kennen de voorkeur aan voetballen kijken te geven.

- De heer Wijsen en mevrouw Regout delen nog mee dat er op de plaats van het voormalige Sportfondsenbad appartementen worden gebouwd, met daarbij een Denksportcentrum. M.S.V. is benaderd voor dit Denksportcentrum. De huurprijs wordt gerekend naar dagdelen, waarvan het aantal bepaald wordt door het aantal verenigingen dat deelneemt. Dus: geen vaste huurprijs. Daarbij komt ook nog dat de verenigingen zelf voor meubilair schijnen te moeten zorgen. De kantine zou door Interfit beheerd worden, dus de verenigingen hebben ook geen inkomsten uit consumpties. Anderzijds wordt dit Denksportcentrum als internationaal belangrijk gepromoot. Maar... eenmaal erin en het flopt, dan heb je helemaal niets meer. In augustus zal er een kijkdag zijn, waar het bestuur naartoe zal gaan.

- Besproken wordt of de grote zaal van Campagne gebruikt zou kunnen worden voor de externe competitie. Dit kan niet, want overdag is de grote zaal altijd in gebruik. Een mogelijkheid is om met 2 teams thuis en 1 team uit te spelen.

- De jeugd kan op dinsdag verplaatst worden van 18.00 uur naar 19.30 uur, zodat de senioren een half uur "aanlooptijd" hebben.

- De heer Braken deelt mee dat hij allerhande lectuur over schaken verzamelt, en de leden hem dat kunnen aanreiken.

8. Sluiting. De aanwezige leden worden uitgenodigd voor een rapid-schaak van 15 minuten per persoon per partij, en om 22.00 uur wordt de vergadering gesloten.

Balans per 30.04.1990.

<u>Aktief</u>	<u>30-4-90</u>	<u>30-4-89</u>	<u>Passief</u>	<u>30-4-90</u>	<u>30-4-</u>
Liquide middelen	5.099,77	5.899,30	Schulden	1.865,50	2.010,--
Materieele aktiva	18.985,18	19.324,24	Voorziening	678,12	339,--
Vorderingen	2555,--	2.270,--	Vermogen	24.096,33	25.144,--
	<u>26.639,95</u>	<u>27.493,54</u>		<u>26.639,95</u>	<u>27.493,--</u>

Exploitatier rekening 1989/1990

<u>Inkomsten</u>	<u>Realisatie</u>	<u>Begroting</u>	<u>Uitgaven</u>	<u>Realisatie</u>	<u>Begroting</u>
Contributie	4.975,--	6.000,--	Huur zaal	1.293,40	1.700,--
best. uit kap.	--	1.450,--	LisB	1.305,55	2.200,--
Advertenties	1.350,--	600,--	Prijzen	150,--	900,--
donaties	50,--	50,--	Reiskosten	427,90	500,--
Subsidies jeugd	352,50	800,--	Represent.	365,50	500,--
Loten	--	500,--	Kiebitz	794,--	1.200,--
Expl. cons.	3.645,--	PM	Afschrijving	339,06	--
Diversen	291,25	100,--	Expl. cons.	3.921,--	PM
			70 jarig b.	896,40	1.500,--
			Diversen	730,38	1.000,--
			Voordelig		
Nadelig resultaat	--	--	resultaat	439,56	--
	<u>10.663,75</u>	<u>9.500,--</u>		<u>10.663,75</u>	<u>9.500,--</u>



WK-SCHAAK

CANDIDATENMATCHES

Wit : Artoer Joesoepov

Zwart : Anatoli Karpov

7de partij d.d. 16-10-89

1	d4 - Pf6	16	Lh2 - Db8
2	Pf3 - e6	17	Pb1 - Pd7
3	Lg5 - c5	18	Pc3 - Pce5
4	e3 - Le7	19	Pe5: - Pe5:
5	dc5: - Lc5:	20	b3 - Da8
6	c4 - Lb4+	21	e4 - Pd3:
7	Pbd2 - b6	22	Dd3: - b5
8	Ld3 - Pc6	23	Lf4 - bc4:
9	0-0 - Le7	24	bc4: - Lf6
10	Tc1 - Lb7	25	f3 - Lc3:
11	De2 - 0-0	26	Tc3: - e5
12	Tfd1 - Dc7	27	Le3 - La6
13	Lf4 - d6	28	Dc2 - h6
14	h3 - Tac8	29	c5 - Dc6
15	a3 - Tfd8	30	Td5 - dc5:

bar café
sportcomple
BELFOR
maastricht



Sporthal
Sportzaal
Openlucht-
accommodatie
Vergaderruimte

NIEUW op Belfort !

De verzorging van uw
Feesten, Party's Etc...
(ruime parkeergel. aanw.)

Eenhoornsingel - Beeldsnijdersdreef
Expl. Jean-Paul Kerssemekers

043-435898/436251



Rabobank 
Meer bank voor je geld



31	Tdc5: - De8	46	Le1 - Kc6
32	Tc8: - Tc8:	47	Lc3 - Kd6
33	La7: - Tc3:	48	Lb2 - Kd5
34	Dc3: - f6	49	La3 - Kc6
35	Db3+ - Df7	50	Le7 - Kd7
36	Df7:+ - Kf7:	51	Lf6 - Ke6
37	a4 - Ke6	52	Ld8 - Kd7
38	Lc5 - h5	53	Lb6 - Kc6
39	Kf2 - g6	54	Kd2 - Ld5
40	a5 - Kd7	55	Ke2 - Lc4+
41	h4 - f5	56	Ke3 - Kd6
42	ef5: - gf5:	57	La7 - Kc7
43	g3 - Kc6	58	Lc5 - Kc6
44	Lb4 - Kd5	59	Lf8 - Kc7
45	Ke3 - Lc4	60	Lg7 - Kd6
		61	Kd2 - ...
			remise



Gari Kasparov heeft in Murcia (Spanje) een schaakschool geopend, die zijn naam draagt. De school wordt voor een deel door de wereldkampioen gefinancierd.

De schaakschool telt inmiddels achttien leerlingen, onder wie Alisa Maric, de vrouwelijke grootmeester uit Joegoslavië.

De leerlingen krijgen onderricht volgens een door Kasparov ontwikkelde methode. De cursusduur bedraagt twee weken.

De lessen worden gegeven door de Sovjet-grootmeesters Vasioekov, Krasenkov en Mararitsjev. De school staat onder leiding van de Rus Sjektman.

SCHAKEN OP SCHOOL

In het onderwijs neemt de belangstelling voor denkspelen als schaken toe. Vooral het schaken buiten schooltijd is op vele scholen populair. Toch valt voor schaken binnen de lesuren ook iets te zeggen. "Je kunt net zo goed sjoelen of voetballen", is de reactie van een aantal leerkrachten als het voorstel schaken binnen schooltijd wordt gedaan. Hier volgen een aantal argumenten voor het schaken als leervak.

Schaken is een sport met het hoofd, het leren denken op gedisciplineerde wijze komt het kind ten goede. Tijdens het spel moeten problemen worden opgelost. Schaken kan een bijdrage leveren aan:

- **Het ontwikkelen van oplossingsstrategieën**
Schaken is een spel van opeenvolgende problemen en kan daardoor een instrument zijn voor het aanleren van oplossingsstrategieën. Succes is er voor diegene die het best de problemen oplost.
- **Het inzicht verkrijgen in oorzaak en gevolg**
Een eigen actie heeft een reactie tot gevolg met een genuanceerd resultaat.
- **Het nemen van beslissingen**
Op basis van afwegingen moet een keuze worden gemaakt, de gevolgen van de beslissing moeten worden gedragen.
- **Het zelf vormgeven aan en structureren van een micro-omgeving**
De kleine wereld op het schaakbord geeft het kind de mogelijkheid invloed uit te oefenen op die wereld en deze vorm te geven. Deze beheersing van de eigen omgeving bouwt bij het kind zelfvertrouwen op, ook in andere situaties dan bij schaken.
- **Het leren anticiperen**
Het voorspellen van de activiteiten van de tegenstander speelt een rol en daarbij het zich met succes verplaatsen in de situatie van een ander.

Eerste Nederlandse Cement Industrie

DAAR KUN JE OP BOUWEN



Lage Kanaaldijk 115
6212 NA Maastricht
Telefoon (043) 29 77 77
Telefax (043) 25 01 88

- **Het leren van begrip voor communicatie**
Schaken is een spel van interactie tussen stukken en spelers, een leerzame vorm van communiceren.

- **Het leren van een aantal vaardigheden:**

1. rekenen;
2. visualiseren;
3. problemen definiëren;
4. herkennen van relatieverhoudingen en hun betekenissen;
5. inzien dat meerdere oorzaken leiden tot meerdere gevolgen.

- **Het aanleren van discipline**

Het spelen volgens de regels vereist ondermeer het leren wachten tot de ander heeft gezet.

Het prettige van schaken is dat het spel reproduceerbaar is. Alle situaties kunnen worden her-leefd, zodat de lering optimaal kan zijn. Het spel en de problematiek kan in onderdelen worden aangeboden, zodat een goed leerproces mogelijk wordt. Tot dusver was een algemeen bezwaar dat de schaakles van de leerkracht een grote eigen vaardigheid en een portie creativiteit vergde, daar een aangepaste leergang voor de basisschool niet bestond. De methode "Van Wijgerden/Brunia" probeert een handreiking daartoe te bieden.

Natuurlijk heeft de leerkracht grote invloed op het leergedrag van de leerlingen en daardoor op het resultaat. Voor het schaakonderwijs zijn van belang:

- **Onderwijsstijl**

Is een leerkracht meer sturend of begeleidend ingesteld? Is er ruimte voor eigen initiatief van de leerlingen?

- **Didactische vaardigheden**

Bij elke werkvorm behoren didactische vaardigheden. Er zal niet gauw een werkvorm worden gekozen waarvoor de leerkracht de vaardigheid mist.

- **Beschikbare tijd**

De beschikbare tijd voor voorbereiding en uitvoering bepaalt de mogelijkheden.

RG

Rob Godfroy

**makelaar in assurantien
pensioenadviseur**

**Financieringen
Hypotheken**

**Henri Hermanspark 4, 6211 KE Maastricht
tel. 043 - 215201**



"KATTENBELD NAAIMACHINESERVICE"

* Voor vakkundige reparatie van alle merken naaimachines.

GRATIS OPHAALDIENST.

* Garantie op alle reparaties.

* Prijsopgave vooraf.

* Verhuur industrie-naaimachines.

Cupidohof 74

6215 SJ Maastricht

Tel. 043 - 476119

Schaken is een uitgekende zaak.
Voor een uitgekende auto



Uw Fiat-dealer

Molenaar Maastricht B.V.

Dr. Bakstraat 82, Maastricht - Telefoon 043-470200

- **Instelling**

De visie van de leerkracht op het schaken zal in zijn gedrag te vinden zijn, formeel als ook informeel. De betrokkenheid bij spel en leerlingen zal mede het succes bepalen.

Het verbeteren van de didactische vaardigheden alsmede het aanpassen van de onderwijsstijl zal het persoonlijk doel van de leerkracht kunnen zijn bij het schaakonderricht.

4=6

SCHRIJVERS-CANISIUS:
Sigarenmagazijn - Postagentschap

SCHRIJVERS-CANISIUS:
4=6 Supermarkt - Plantenshop

*Let op onze speciale
aanbiedingen in de 4=6 folder*

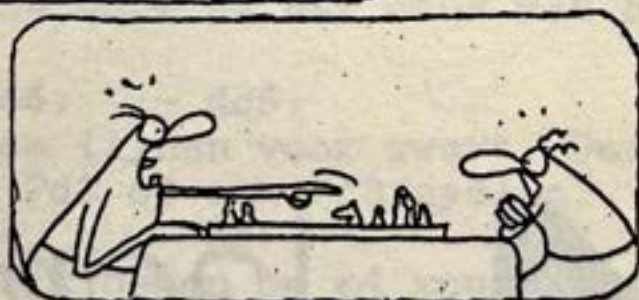
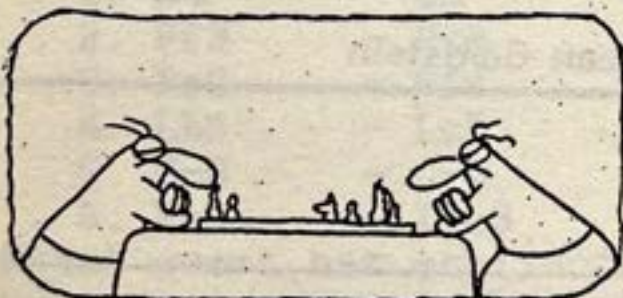

PAS OP, ACHTER JE!!

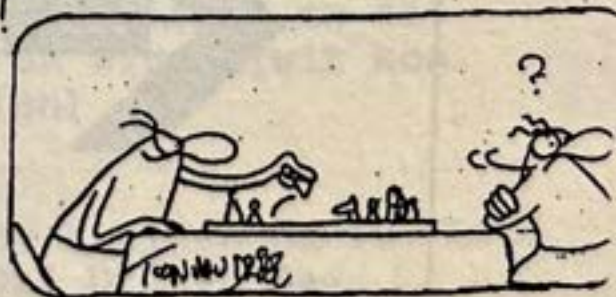

Dameskapsalon **F. Claessens**

Koperslagersdreef 24

Alleen volgens afspraak

TEL. 474984

Openingstijden: Di t/m vr. 8.30-16.30 uur. Zaterdag 8.30-15.30

Voor al Uw gezaagd hout
Houthandel en Zagerij.

AERTS N.V.

Rijksweg 774 Rothem (B)
tel. : 011-755007

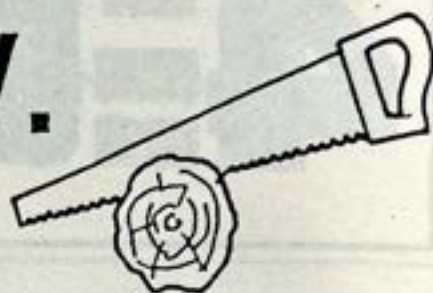

Uw schaakvriend Jean Goldstein



lagro

Lagro Ijzerconstructies en stalen ramen bv

staalconstructies
stalen en aluminium ramen en deuren
staalstralen en metalliseren

6222 NM Maastricht, Ankerkade 154
telefoon **043 - 632404**

OUDE MEESTERS

Een miljoenvoudig nagespeelde partij!

Op het Amerikaanse schaakcongres van 1857 te New York gelukte Morphy de eerste beroemde combinatie tegen een meester:

VIERPAARDENSPEL

Louis Paulsen - P. Morphy

Louis Paulsen was afkomstig uit Nassengrund/Detmold, waar zijn broer Winfried, eveneens een bekende schaakmeester, eigenaar van een landgoed was. Louis Paulsen zegevierde in 1877 bij het Anderssen schaakcongres in Leipzig en behoorde tot de beroemdste meesters van die tijd.

- | | |
|---------|--------|
| 1. e4 | - e5 |
| 2. Pf3 | - Pc6 |
| 3. Pc3 | - Pf6 |
| 4. Lb5 | - Lc5 |
| 5. 0-0 | - 0-0 |
| 6. Pe5: | - Tfe8 |

Neemt zwart het schijnoffer aan, dan wint wit met de vork d4 het stuk met beter spel terug.

- | | |
|----------|--------|
| 7. Pec6: | - dc6: |
|----------|--------|

Opent twee lijnen voor zwart. Daarom kan wit beter 7. Pd3 of ook Pf3 spelen.

- | | |
|--------|-------|
| 8. Lc4 | - b5! |
|--------|-------|

Onmiddelijk nemen op e4 zou foutief zijn: 8. ... - Pe4:? 9. Pe4: Te4: 10. Lf7:+ en na Kf7: zou 11. Df3+ de toren winnen (wit kon ook meteen 9. Lf7:+ spelen)

- | | |
|--------|---------|
| 9. Le2 | - Pfe4: |
|--------|---------|

- | | |
|-----------|--------|
| 10. Pce4: | - Te4: |
|-----------|--------|

De gevaren in de stelling blijken na 10. Lf3 Pf2:! 11. Tf2: Dd4 12. Df1 Df2:+! Een typisch dameoffer 13. Df2: Te1#; of 12. Pe4 Te4: enz.

SCHAKEN, EEN FASCINERENDE SPORT

KOOP BIJ ONZE ADVERTEERDERS

ZIJ STEUNEN ONS TOCH OOK.



DE LOLBROEK



11. Lf3 - Te6

12. c3?

Deze zet was zoeven op zijn plaats als voorbereiding van d4. Nu raakt wits damevleugel verlamd.

12. ... - Dd3

13. b4 - Lb6

14. a4 - ba4:

15. Da4: - Ld7

16. Ta2

Slechts met 16. Da6!, verdrijving van de zwarte dame uit haar dominerende positie, kon wit nog op verdediging hopen. Aan de beoogde zet Dc2 komt wit niet meer toe

16. ... - Tae8

De dreiging is duidelijk Df1:+ en Te1#

17. Da6 - Df3:!

Een donderslag bij heldere hemel.

18. gf3: - Tg6+

19. Kh1 - Lh3

Deze looper is de sleutelfiguur van de zwarte aanval. De combinatie looper/toren met Lg2+ en diverse aftrekschaaks met de looper laat wit niet op adem komen. Allereerst mag niet 20. Tg1 geschieden, omdat zwart ruilt en met de tweede toren op e1 matzet.

20. Td1

De bedoeling 20. Dd3, om eventueel de toren op g6 te slaan, wordt met 20. ... f5 21.

De4+ Kh8 gepareerd

20. ... - Lg2+

21. kg1 - Lf3:+

22. Kf1 - Lg2+

Later werd ontdek dat zwart het mat kon forceren met 22. ... Tg2! 23. Dd3

Tf2:+(loper b6 speelt ook nog mee!) 24. Kg1 Tg2+ 25. Kf1/h1 tg1#

23. Kg1 - Lh3+

Ook hier had 23. ... Le4+! 24. Kf1 Lf5 25.

De2 Lh3+ 26. Ke1 tot mat met Tg1 geleid.

Blijkbaar kon Morphy zich niet van de schaakmolen met toren/loper losmaken

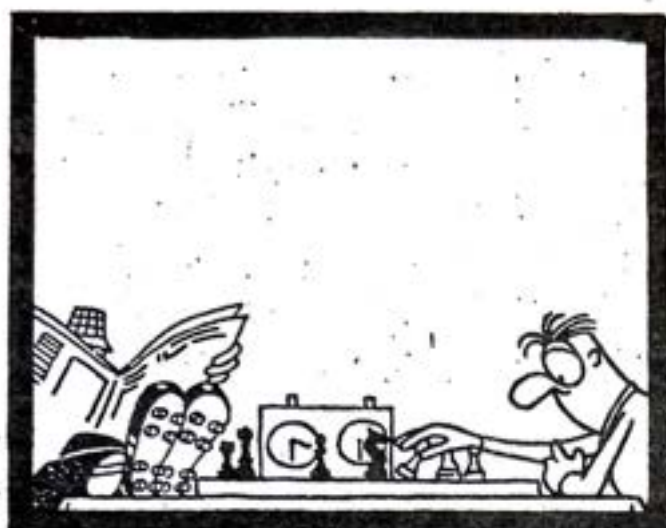

vers van



't bakhoes

Uw vers voordelige

buurt-bakkerswinkel!

winkelcentrum DAALHOF
herculeshof 13

tel. 435141

- 24. Kh1 - Lf2:
- 25. Df1 - Lf1:
- 26. Tf1: - Te2
- 27. Taa1 - Th6
- 28. d4 - Le3!

Wit geeft op.

Op 29. Le3: was T6h2:+ 30. Kg1 Teg2# gevolgd.



PROBLEEMSCHAAK

Diagram I

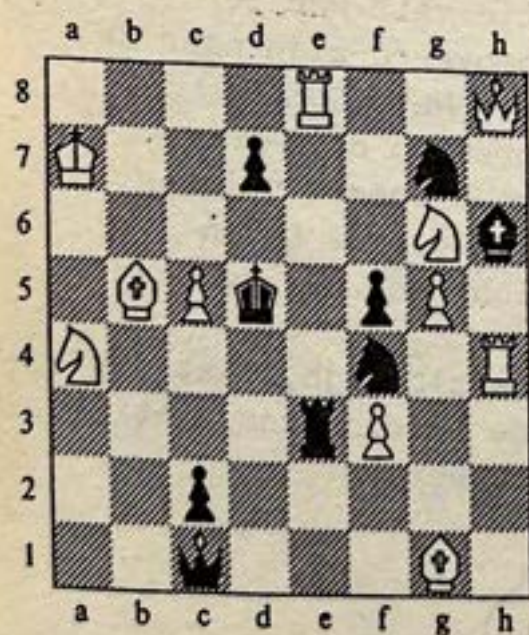

Mat in 2

Diagram II

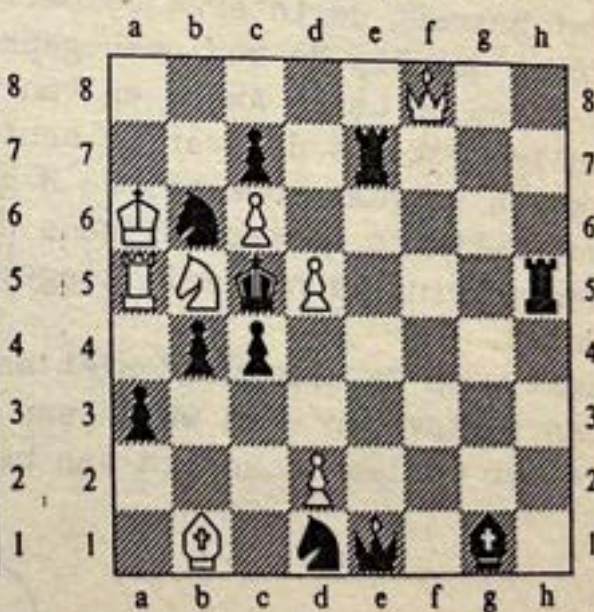

Mat in 3

Oplossingen elders in dit blad.

INTERN UITSLAGEN + PARTIJEN

EXTERN UITSLAGEN + PARTIJEN

Deze keer zijn de rubrieken intern en extern schaken samengenomen, omdat er simpelweg nog weinig nieuws over te melden is.

Voor de externe competitie kunt u zich overigens aanmelden bij de heer Amory, wij rekenen dan wel op uw aanwezigheid op de betreffende speeldata. Wat betreft de interne competitie valt mee te delen dat bij de senioren gepromoveerd zijn naar de A-groep de heren Amory en van der Nat. Beiden zullen net als de overige senioren in de A-groep spelen volgens rooster. De B-groep speelt volgens het Zwitsers systeem, tijdens de Algemene Ledenvergadering is nogmaals toegelicht hoe dit systeem werkt.

Kunt u op de clubavond niet aanwezig zijn, laat dat dan vantevoren even weten aan de interne competitieleider of iemand anders van het bestuur.



m[★]sv



m[★]sv AGENDA

LiSB-competitiedata:

1990:

7 oktober (thuis)

11 november (uit)

9 december (thuis)

1991:

13 januari (thuis)

24 februari (uit)

24 maart (thuis)

21 april (uit)

4 september start de interne M.S.V.-competitie

KRING VAN SCHAAKBOEKSPECIALISTEN

DE SCHAAKLIEFHEBBER
TREFT IN ONS
ASSORTIMENT HET
RUIMSTE
AANBOD
AAN VAN SCHAAK-
UITGAVEN DAT IN ONZE
PROVINCIE BESCHIKBAAR IS.
EEN VOLLEDIG OVERZICHT
VAN ALLE TITELS, NATIO-
NAAL EN INTERNATIONAAL,
VINDT U IN ONZE SCHAAK-
CATALOGUS.
DEZE IS GEHEEL **GRATIS!**

BOEKHANDEL
Bergmans

NIEUWSTRAAT 9, 6211 CR MAASTRICHT, TEL.: 210825

Oplossingen probleemschaak:

Diagram I

1.Te6! dreigt	2.Td6#
1.....,Ke6:	2.Dg8#
1.....,Kd4	2.Td6#
1.....,Te6:	2.Pc3#!
1.....,Tf3:	2.Te5#
1.....,Pfe6:	2.Da8#!
1.....,Pg6	2.Lc4#
1.....,Pge6:	2.Pe7#!
1.....,de6:	2.Dd8#!
1.....,Pe8	2.Pf4: #

Diagram II

1.Df6! dreigt	2.Paardzet #	
1.....,De5	2.Pc3+,Kd4	3.Pe2#!
1.....,Tee5	2.Pc7:+,Kd4	3.Pe6#!
1.....,The5	2.Pd6+,Kd4	3.Pf5#
1.....,De6	2.Pc3+,Kd6	3.Pe4#!
1.....,Te6	2.Pc7:+,Kd6	3.Pe8#
1.....,b3	2.Pc3+,Kb4	3.Tb5#



Schaken, zelfs ik doe het

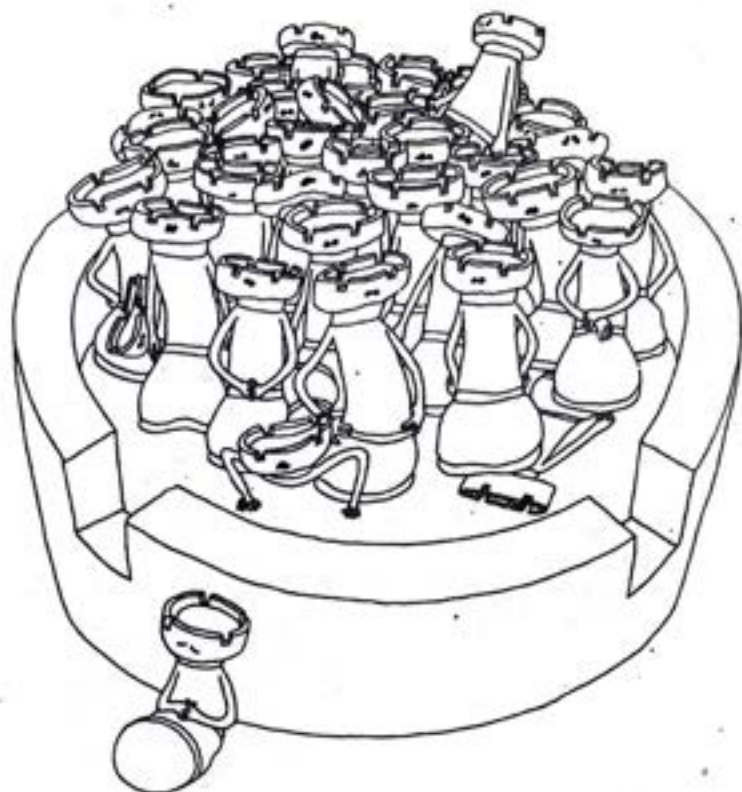

m[☆]sv

EN PASSANT



EN PASSANT SLAAN
NOEMEN ZE DAT..



GEWOON ORDINAIR
NATRAPPEN ZULLEN
ZE BEDOELEN!