

maastrichtse schaakvereniging

4



de
kiebitz

OPGERICHT 12 JULI 1920

Tijdschrift van de
Maastrichtse Schaakvereniging
Opgericht 12 Juli 1920

Augustus/ September 1981
6e Jaargang nummer 1

DE KIEBITZ

Inhoud

- 01 Van de redactietafel
- 02 Van de bestuurstafel
- 03 Uitslagen en standen thuis
- 04 Uitslagen en standen uit
- 05 Leer van Uw partijen
- 06 De brillante voortzetting
- 07 M.S.V.... van toen
- 08 In de Keigel gehoord
- 09 Aan het woord is ...
- 10 Onze ladderwedstrijd
- 11 Oplossingen

EINDREDAKTIE
KORRESPONDENTIE

John Philipsen
Postbus 753
6200 AT Maastricht

ADMINISTRATIE
WERVING

Dick Walravens
Minahassastraat 2
6214 XR Maastricht
tel. 043 34184

Giro 29 58 031
Bank 63 42 54 278

Dinsdag 27 oktober a.s.



Maastrichter Geis
Rude Bloedruit
Kapselriet

Schiffleers

D'n ierste kiebitzer

VOORZITTER	JOHN PHILIPSEN ROSMEERWEG 28 B 3768 VELDWEZELT	TEL. (0932) 11 71 40 28
SEKRETARIS	AD VAN OS JEKERWEG 69 6212 GA MAASTRICHT	TEL. 043 11922
PENNINGMEESTER	DICK WALRAVENS MINAHASSASTRAAT 2 6214 XR MAASTRICHT	TEL. 043 34184
WEDSTRIJDLEIDER	FRANS PLEUMEEKERS ST MAARTENSLAAN 11 6221 AV MAASTRICHT	TEL. 043 12396
JEUGDLEIDER	WILLY WIJSEN HERTOGSINGEL 5 6211 NC MAASTRICHT	TEL. 043 14354
CLUBAVOND OP	DINSDAG	
CLUBLOKAAL	CAFE "DE KEIGEL" BRUSSELSESTRAAT 74 6211 PV MAASTRICHT J. V.D MOLEN	TEL. 043 18670

AANGESLOTEN BIJ DE KONINKLYKE NEDERLANDSE SCHAAKBOND
EN DE LIMBURGSE SCHAAKBOND.

van de redactietafel

Alle vakantiegangers van harte welkom thuis. Of U nu naar de Apenijnen bent geweest dan wel de tuin hebt bijgehouden, ik hoop dat er voor U veel rust en ontspanning is geweest. Ik versier dit nieuwe nummer dus zeker niet met 'stress-strips' zoals in de vorige Kiebitz, want er ligt een vers schaakseizoen voor ons. Ik wens U allen goede resultaten en dróompertijen, intern en extern.

Dat laatste stemt mij wat somber, tenzij het knelpunt bij het ter perse gaan van dit blad is verdwenen, Caissa zelf zij hierom gesmeekt. Na het succes van ons tweede team, waardoor we straks met twee ploegen in de 1e klasse LISB uitkomen, zou je mogen verwachten, dat nog een derde team wordt ingezet, in de 2e klasse. We spannen ons in voor een verdere groei, maar helaas blijkt het moeilijk 3 teams te formeren, omdat een flink aantal leden verhinderd is ook extern mee te doen. Bovendien zijn per team toch tenminste twee reserve-spelers nodig! MSV moet dus diligent blijven op het aanwerven van verdere leden, die extern meespelen. Want niet ons huishoudelijk geknutsel, maar alleen de bondscompetitie bepaalt onze toekomstige plaats en kracht. Ook onze nieuwe afdeling, het jeugdschaak, is hierop wezenlijk gericht.

Een serenade wil ik hier brengen aan Willy Wijsen en zijn zonen: Nico Hougardy, Ad van Os, John Franssen, Destreel (de jongere) en niet in het minst Dick Walravens, de onvermoeibare 'invaller', die altijd klaar staat. Zij hebben MSV Jeugdschaak bezorgd en op de eerste competitiezondag, 30 augustus, kwamen er liefst 19 aspirantjes van de 24, die we tot dusver geboekt hebben, in de Keigel opdagen. Voorwaar een belofte voor de toekomst, een remedie tevens tegen de MSV vergrijzing, die niet denkbeeldig is.

Die vaststelling doet niets af aan de opvallende prestatie van clubkampioen anno 1981, van Beurden Sr. die hiermede nog een late come-back maakt. Hij bezit in hoge mate de kalmte, die in lastige stellingen het evenwicht weet te vinden, een eigenschap die jongere schakers soms missen, maar het zou dwaas zijn dit kampioenschap alleen op konto van ervaring te schrijven.

Echte ambitie en wil om te winnen hebben hem geïnspireerd, ook in de bondswedstrijden heeft hij de beste score.

Ik hoop, dat zijn voorbeeld voor veel jongeren een uitdaging betekent om de fraaie wisselbeker, die van Beurden zo terecht verdient, op hem te bevechten.

Ambitie en wil hebben ook John Franssen en Eddy Destreel, winnaars van resp. de tweede en derde groep, rijkelijk getoond. Een compliment van Uw redacteur.

Ja...en dan die Jaarvergadering op dinsdag, 25 augustus j.l. Er waren 28 leden present, waaronder de oud-voorzitster Mej. Everaers en tot ieders blijde verrassing voor het eerst sinds lange tijd ook weer een herstelde Rob Godfroy, die- dat bewees het Open Huis een week later- het schaken niet heeft verleerd!

Zo'n algemene ledenvergadering is in het verenigingsleven jaarlijks dikwijls een verplicht saai nummer, dat geuewend wordt bijgewoond om bij de rondvraag zo snel mogelijk weg te stuiven. Nou, het heeft er tot middernacht gespannen. Elders vindt U het exacte verslag van secretaris van Os, maar zelfs een buitenstaander kan tussen de regels door aflezen hōe!

De appel, waarin het bestuur moest bijten, bleek erg zuur te zijn, n.l. het voorstel aan de vergadering om de anti-quarische boekerij tegen het, naar de mening van het bestuur zeer aantrekkelijke bot van Schaakhuis De Haan van de hand te doen. Terwille van de opbouw van MSV, ter bekostiging van nog te plannen activiteiten van een uptodate nieuwe bibliotheek, met nog een sappig rentegevend kapitaaltje op de bank toe.

Medebestuurder Frans Pleumeekers, de enige, die tégen was, kreeg alle gelegenheid te motiveren waarom en kreeg meer bijval dan door het overige bestuur verwacht.

Er waren dan ook voldoende bedenkingen tegen het afstoten van een oud familiebezit om de Voorzitter na kort overleg te doen besluiten het voorstel niet door te drijven en op mogelijk een meerderheid in de vergadering te laten aannemen, maar terug te nemen, zodat het bestuur zich aan de hand van de tégenargumenten opnieuw kan beraden. Sneller dezes wil zich dan ook van kammaantar onthouden, ook al blijft hij persoonlijk vóór, totdat de kwestie -over een lange reeks jaren een delicaat punt- opnieuw aan de orde komt.

interne competitie, heb ik begrepen, wordt komend seizoen meer disdisciplinair geregeld dan de laatste jaren het geval was en dat is een goede zaak, naar het voorbeeld van andere sterke verenigingen. De MSV'ers, die niet gewend zijn aan een strak rooster, gelieven te bedenken, dat een schaakvereniging gebaat is bij een vooraf vastgesteld ordelijk verloop. Niet de uitzonderingen, ongeacht persoon en motieven, maar de regel maakt een club sterk en bevordert een sfeer, waarin wij verder groeien. Onze wedstrijdleader is kapabel om het speelschema, waarin bovendien de clubbekerwedstrijden en z.g. inhaalavonden voor het hēle seizoen zijn opgenomen, zō op te stellen, dat elke deelnemer voldoende tijdruimte krijgt om zijn partijen te spelen. Ik wens U veel succes

van de bestuurstafel

Verslag

Algemene Ledenvergadering, gehouden op Dinsdag 25 Augustus 1981 in 'De Keigel' aanvang 20.00 uur.

Aanwezig

20 leden met inbegrip van de 5 bestuursleden.

Afwezig

met kennisgeving

de leden P. Knols, L. Nicolaas en R. Hooglander.

Opening

De voorzitter opent de vergadering en heet de aanwezige welkom, in het bijzonder Mej. E. Everaers, oud-voorzitster en Rob Godfroy, hersteld van een zwaar ongeval, na lange tijd weer present.

Hij herdenkt het overlijden van Dr. Tielens in het afgelopen seizoen, wiens sympathieke nagedachtenis als trouw lid in ere zal worden gehouden.

Vervolgens feliciteerd hij ons lid Lefébure met diens succes als 1e finalist 2e klasse in de wedstrijden om het persoonlijk Kampioenschap van Maastricht.

Een korte terugblik op de voornaamste feiten in het afgelopen seizoen volgt. Bij de start van de Interne competitie van het nieuwe seizoen (15 september a.s.) zal ook het nevenzaaltje volgens belofte beschikbaar komen en speciaal worden bestemd voor niet-rokers.

Wethouder Jan Hoen, inmiddels beschermheer van de Stichting Internationaal Schaakfestival Maastricht, blijft omtrent de verrichtingen van de vereniging graag geïnformeerd.

Ingekomen stukken

De secretaris brengt ter kennis

- een bericht van oud- en erelid Alex Vinken, dat hij dit jaar erin geslaagd de nationale titel van Veteranenkampioen bij het toernooi op de Bilderberg in Oosterberg op zijn naam te brengen.

Het bestuur zorgt voor een huldeblijk.

- De uitnodiging voor deelname aan het Internationaal Schaakfestival Maastricht voor clubteams van 8 man op Zaterdag 26 september a.s.

OPEL CARTIGNY

theo v.d. schuerlaan 122-124

hoek cabergerweg/
peter huijssenslaan

6217 pb caberg/maastricht tel. 043-76000

OPEL CARTIGNY

erkend l.p.g. inbouwstation
eigen spuit- en moffelkabine
opel-lease

- een schriftelijk nieuw voorstel van Schaakhuis De Haan met een bod op de antiquarische bibliotheek (te behandelen onder agendapunt 11)

Notulen vorige Algemene Ledenvergadering

De notulen van deze jaarvergadering, gehouden op 26 augustus 1980, opgenomen in clubblad no. 2 van Oktober 1980, worden goedgekeurd en vastgesteld.

Jaarverslag van de Secretaris

Het jaarverslag over het seizoen 1980/81 - opgenomen in bijlage III van aan alle leden verzonden convocatie- wordt door de vergadering goedgekeurd.

Financieel overzicht en begroting 1981/82

Het financieel overzicht van de Penningmeester- zie bijlage II van de convocatie- wordt per post door hem toegelicht.

Van 16 leden blijkt nog een bedrag van circa f 650,- aan contributie achterstallig, waartoe de Penningmeester, die ook schriftelijk reeds actie heeft genomen, nogmaals een dringend beroep doet deze achterstand omgaand aan te zuiveren. Hij wijst op het punt in de toelichting t.a.v. het nieuwe seizoen, met het verzoek de helft van de contributie 1981'82 vóór 1 Januari a.s. te voldoen i.v.m. de afdrachten aan de LISB.

Op een vraag van van Tienhoven verklaart de Penningmeester, dat de begrote post 'Te ontvangen contributie' gebaseerd is op de ontvangen contributies van het afgelopen seizoen, rekening houdend met afschrijving op niet-betaalde gelden.

De begrote post 'Onvoorzien' is voor een groot deel bestemd voor diverse verenigingsactiviteiten.

Verslag Kascommissie

De Kascommissie, t.w. de leden Eymael en Jenniskens, brengt verslag uit, waarin alle financiële bescheiden in orde zijn bevonden. De Voorzitter complimenteert de Penningmeester met de wijze, waarop hij zich van zijn taak heeft gekweten, en verleent hem décharge voor het seizoen 1980/81.

De kascommissie voor het komende seizoen wordt met de benoeming van de leden Jenniskens en van Beurden Sr. vastgesteld.

Contributieheffing

Op voorstel van de Penningmeester is voor het seizoen 1981/82 de volgende nieuwe regeling getroffen

Cat A Senioren	Ouder dan 20 jaar	f 100,- p. jaar
Cat B Senioren	Geen KNSB lid	f 60,- p. jaar
Cat C Studerende leden	Boven 20 jaar	f 60,- p. jaar
Cat D Junioren	Leden tot 20 jaar	f 60,- p. jaar
Cat E Adspiranten	Jeugd tot 16 jaar	f 40,- p. jaar
Cat F Jeugdleden	Tot 13 jaar	f 10,- p. jaar

Op een bezwaar van enkele leden uit de vergadering tegen de hoogte van deze nieuwe contributie A t/m D antwoordde de Penningmeester dat weliswaar geen zaalhuur hoeft te worden betaald, maar dat de exploitant een kostenbijdrage in de aanschaf van het thans opgestelde nieuwe meubilair is toegezegd. De contributie is nog de enige bron van inkomsten. Voor activiteiten, die de vereniging op een hoger plan brengen is geld nodig. De nieuwe regeling wordt door een meerderheid ter vergadering aangenomen.

Externe Competitie

Voor een nabeschouwing van de resultaten van beide teams wordt verwezen naar de 'Kiebitz' no. 7 van Mei/Juni 1981- overigens zie agendapunt.

Wedstrijdleader Pleumeekers feliciteert nogmaals het 2e team met haar promotie naar de 1e klasse LISB, complimenteert ook de spelers van beide teams voor hun goede inzet en trouwe opkomst. Hij verzoekt de vergadering zich aan te melden voor de externe wedstrijden, omdat gestreefd zal worden naar deelname in de competitie met 3 teams.

Interne competitie

Verslag en standen zijn opgenomen in 'De Kiebitz' No. 8 van Juni/Juli. Wedstrijdleader Wijsen maakt de clubkampioen bekend: J. van Beurden Sr. Bij acclamatie wordt besloten de nieuwe interne te verspelen volgens een vast rooster in 3 Groepen onder handhaving van het ELO ratingsysteem. De vergadering staat kort stil bij de voor- en nadelen van een vooraf vastgesteld rooster, doch erkent, dat er meer

discipline moet komen. De wedstrijdleider zegt toe het rooster zo in te kleden, dat ieder ruim tijd krijgt zijn wedstrijden te spelen, gelet op een flink aantal z.g. inhaal avonden.

Prijsuitreiking

Voor de interne competitie 80/81 reikt de voorzitter de nieuwe moderne Wisselbeker uit aan de clubkampioen J. van Beurden Sr en complimenteert hem met zijn constante evenwichtige partijen. De overige prijzen, in de vorm van een fraaie penning, vallen toe aan:

Groep 1:

1e prijs J. van Beurden Sr.

2e prijs I. Cremers

Groep 2:

1e prijs J. Franssen

2e prijs I. van Beurden Jr.

Groep 3:

1e prijs E. Destreel Sr.

2e prijs H. Geuzenbroek

In de externe competitie werd een prijs voor de beste score en trouwste opkomst uitgereikt aan wederom J. van Beurden Sr. 1e team resp. aan J. Franssen 2e team.

De 8 hoogst geëindigden van de ladderwedstrijd uit een veld van 15 worden beloond met wijn van een prima merk, de overige 7 ontvangen een identieke 'troost'prijs.

Bestuursverkiezing

De voorzitter wordt bij acclamatie herkozen, zo ook het aan de beurt van aftreden zijnde bestuurslid van Os.

De voorzitter brengt de wenselijkheid van een 6e bestuurslid, ter versterking van de wedstrijdleiding, naar voren. Lid. H. Geuzenbroek, die zich schriftelijk kandidaat stelt, wordt met instemming van allen in het bestuur gekozen.

Bestemming antiquarische bibliotheek MSV

Aan de orde is het voorstel van het Bestuur - met één stem tegen - de waardevolle antiquarische boekerij, uit de schenking van de familie Bingen reeds circa twintig jaar in het bezit van de vereniging, van de hand te doen tegen het herziene bod van Schaakhuis De Haan op de volledige lijst, t.w. f 10 mille contant, óf als alternatief f 12 mille, waarvan f 9 mille contant + f 3 mille aankooprecht op schaakliteratuur of materiaal, naar eigen keus op onbepaalde termijn.

De voorzitter dankt eerst secretaris van Os voor diens moeizame en zorgvuldige arbeid bij het opnieuw katalogiseren van de verzameling, die voorts in uitstekende staat door hem wordt beheerd. Het onderzoek van het bestuur naar een andere bestemming, waardoor de verzameling in handen blijft van de stad Maastricht of van de provincie, heeft niets opgeleverd, behalve door schenking zonder meer. Hij stelt, dat de verzameling voor de vereniging geen praktische waarde heeft, er is van geen belangstelling sprake, de gelden kunnen door de vereniging goed worden gebruikt, o.a. voor het inrichten van een up-to-date bibliotheek t.b.v. alle leden, voor financiering van nog te ontwikkelen activiteiten, alsmede voor rentegevende belegging.

De voorzitter geeft bestuurslid Pleumeekers en de vergadering alle gelegenheid hun tegen te motiveren. Eerstgenoemde verklaart uitvoerig, dat de waarde z.i. veel hoger ligt dan het nu uitgebrachte bod. De voorzitter repliceert, dat dit bod de marktwaarde weerspiegelt en behalve door Schaakhuis De Haan ook door de heer Bijl, beheerder van de 20 duizend boeken omvattende verzameling van de Kon. Bibliotheek Den Haag is gecontroleerd. Pleumeekers stelt dat zelfs bij een veel groter bedrag de boekerij niet mag worden verkocht. De schenking van Dr. Bingen legt ook een morele verplichting op en geeft de vereniging een bepaald prestige. Alleen in uiterste nood zou MSV dit bezit mogen aanspreken.

uitslagen en standen thuis

Een aantal leden uit de vergadering valt hem bij. Destreel Sr. zegt geemotioneerd, dat de waarde van deze schenking niet in geis uit te drukken en beweert, dat de eigelijke schenker, een zoon van Dr. Bingen - nu overleden - nog omstreeks 1973 nadrukkelijk mondeling heeft bepaald, dat de verzameling niet mag worden verkocht.

Hougardy geeft Pleumeekers gelijk en vraagt zich af, of de vereniging dát geld wel nodig heeft, waarop de voorzitter hem van repliek dient. Geuzenbroek vindt, dat een schenking een schenking blijft en daaron niet mag worden afgestoten. De leden zouden inzage moeten kunnen nemen van een nieuwe katalogus, het bestuur de verzameling beter onder de aandacht moeten brengen. Jenniskens geeft Destreel gelijk op het punt van de mededeling van de zoon van Dr. Bingen, Boersma van Beurden Sr. hebben eveneens bedenkingen.

Lid Rutjens verwoordt het vóór van het bestuursvoorstel, maar na kort overleg besluit de voorzitter het voorstel terug te nemen en niet in stemming te brengen met het argument, dat de tegen-reakties voldoende stof bieden om de hele kwestie nogmaals grondig te bezien. Onder protest van Destreel Sr. behoudt hij zich voor t.z.t. hierop terug te komen.

Dit roerigste punt van de agenda wordt hiermede afgesloten.

Rondvraag

Hougardy constateert, dat J. Franssen, als werkzaam lid van de Jeugdschaakcommissie, niet in diverse stukken is genoemd. De voorzitter biedt namens de commissie een excuus aan, het verzuim zal worden hersteld.

Overigens spreekt Hougardy zijn waardering uit voor het zeer vele werk, dat dit bestuur voor de vereniging heeft verzet.

Rond de klok van 00.00 uur sluit de voorzitter de vergadering.

w.g. A.M. van Os
Secretaris

U gelieve deze aflevering van de Kiebitz goed te bewaren, omdat in de nu volgende bladzijden voor alle deelnemers aan onze interne competitie Uw speelrooster voor het gehele seizoen is afgedrukt.

Alle wedstrijden dienen dan ook volgens dit rooster te worden gespeeld. Bij verhindering op de betreffende datum dient de wedstrijdleader - Willy Wijsen, tel 043-14354 - bij voorkeur uiterlijk 1 dag tevoren te worden gewaarschuwd.

Om 20.15 uur precies zal de wedstrijdleader de klokken aanzetten.

De uitslag van elke wedstrijd dient de Wit-speler op het grote wandbord zelf in te vullen, dit om onnodig geloop naar en van de wedstrijdleader te voorkomen. Indien de Wit-speler dit verzuimt neemt de wedstrijdleiding aan, dat deze de partij heeft verloren, dus 0-1 !

Vóór de hieronder genoemde vervaldatum dienen alle partijen te zijn gespeeld :

1e vervaldatum	17 november 1981
2e vervaldatum	26 januari 1982
3e vervaldatum	06 april 1982
4e vervaldatum	01 juni 1982

Het betekent, dat b.v. partijen (6 stuks) allen voor de eerste vervaldatum gespeeld dienen te worden.

Bij voorbaat dank voor uw aller medewerking.

15 september	1981	- 1e ronde
22 september		- 2e ronde
29 september		- 3e ronde
06 oktober		- bekerwedstrijden
13 oktober		- 4e ronde
20 oktober		- inhaalwedstrijd + afgebroken partijen
27 oktober		- 5e ronde
03 november		- 6e ronde
10 november		- inhaalwedstrijd + afgebroken partijen
X 17 november		- 7e ronde
24 november		- bekerwedstrijden
01 december		- 8e ronde
08 december		- 9e ronde
15 december		- inhaalwedstrijd + afgebroken partijen
22 december		- snelschaakwedstrijden van 7 minuten
29 december		- feestavond
05 januari	1982	- 10e ronde
12 januari		- 11e ronde
19 januari		- inhaalwedstrijd + afgebroken partijen
X 26 januari		- 12e ronde
02 februari		- 13e ronde
09 februari		- 14e ronde
16 februari		- inhaalwedstrijd + afgebroken partijen
23 februari		- carnaval
02 maart		- bekerwedstrijden
09 maart		- 15e ronde
16 maart		- 16e ronde
23 maart		- 17e ronde
30 maart		- inhaalwedstrijd + afgebroken partijen
X 06 april		- 18e ronde
13 april		- finale bekerwedstrijden
20 april		- 19e ronde
27 april		- 20e ronde
04 mei		- finale snelschaak
11 mei		- 21e ronde
18 mei		- 22e ronde en laatste
25 mei		- inhaalwedstrijd + afgebroken partijen
X 01 juni		- aanvang zomercompetitie
		- toelichting X betekent de vervaldata

In de periode, eindigend vóór 17 november '81 resp. 26 januari en 6 april '82, zijn per elke periode liefs twee datums gereserveerd voor z.g. inhaalwedstrijden, indien U door omstandigheden op Uw speelavond verhinderd bent geweest, terwijl in de periode vóór 1 juni 1982 ook 1 datum voor inhaalwedstrijden is uitgetrokken. Het moet dus ruim haalbaar zijn al Uw partijen ook te spelen.

Zoals uit het schema blijkt is voor afwisseling gezorgd.

Groep 1	Elo	Groep 2	Elo
01 Hooglander	1803	01 Peters	1628
02 van Tienhoven	2000	02 Destreel Jr	1624
03 Pleumeekers	1848	03 Dreessen	1576
04 Philipsen	1842	04 van Beurden Jr	1544
05 Hougardy	1797	05 Cartigny	1500
06 Wijsen	1793	06 van Os	1458
07 Eymael	1774	07 Rutjens	1453
08 Jaegers	1733	08 Vossen	1440
09 Decker	1725	09 Notten	1426
10 Godfroy	1725	10 Destreel Sr.	1423
11 Franssen	1660	11 Falger	1525
		12 Lefébure	1424

Groep 3	Elo
01 Knols	1590
02 Jenniskens	1381
03 Geusenbroek	1376
04 Boersma	1372
05 Walravens	1383
06 Baade	1304
07 Wouda	1324
08 van Diest	1266
09 Leenen	1240
10 Bos	1200

Hier volgt het competitierooster, gelijk voor Groep I en II alsmede een rooster voor Groep III

Groepen I en II

Competitierooster vanaf 15 september 1981

01e ronde	01-12	02-11	03-10	04-09	05-08	06-07
02e ronde	12-07	08-06	09-05	10-04	11-03	01-02
03e ronde	02-12	03-01	04-11	05-10	06-09	07-08
04e ronde	12-08	09-07	10-06	11-05	01-04	02-03
05e ronde	03-12	04-02	05-01	06-11	07-10	08-09
06e ronde	12-09	10-08	11-07	01-06	02-05	03-04
07e ronde	04-12	05-03	06-02	07-01	08-11	09-10
08e ronde	12-10	11-09	01-08	02-07	03-06	04-05
09e ronde	05-12	06-04	07-03	08-02	09-01	10-11
10e ronde	12-11	01-10	02-09	03-08	04-07	05-06
11e ronde	06-12	07-05	08-04	09-03	10-02	11-01

Groep III

01e ronde	01-10	02-09	03-08	04-07	05-06
02e ronde	10-06	07-05	08-04	09-03	01-02
03e ronde	02-10	03-01	04-09	05-08	06-07
04e ronde	10-07	08-06	09-05	01-04	02-03
05e ronde	03-10	04-02	05-01	06-09	07-08
06e ronde	10-08	09-07	01-06	02-05	03-04
07e ronde	04-10	05-03	06-02	07-01	08-09
08e ronde	10-09	01-08	02-07	03-06	04-05
09e ronde	05-10	06-04	07-03	08-02	09-01

Opmerking

Groep I telt op dit moment 11 spelers.
Zolang deze niet is aangevuld is de tegenstander van
No.12 in bovenstaand rooster dus vrij.



BANQUE DE PARIS ET DES PAYS-BAS N.V.

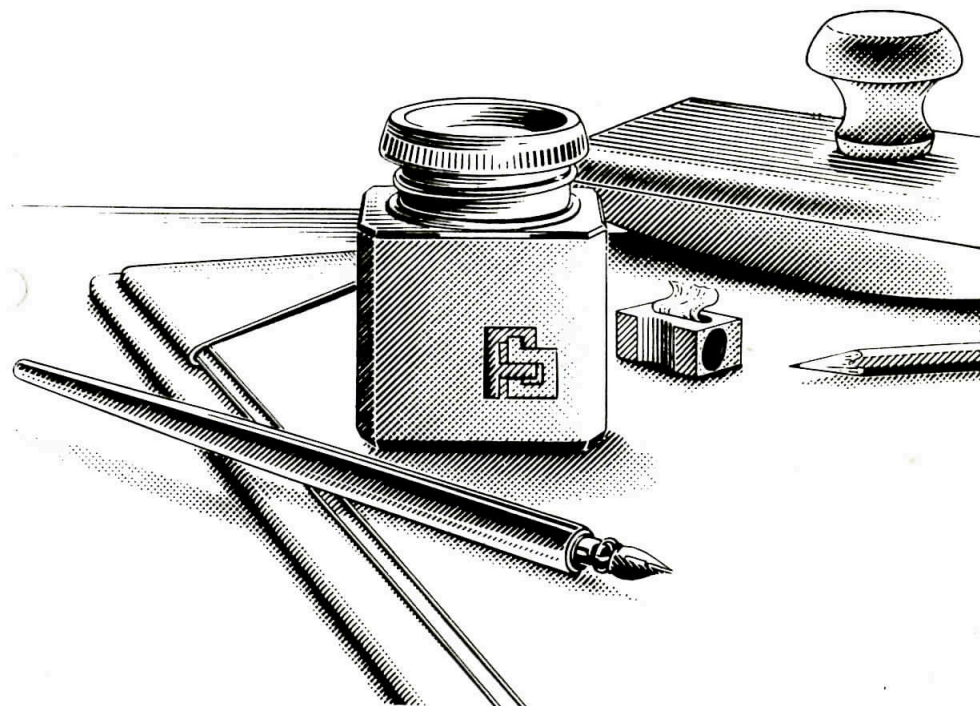

VRIJTHOF 17 B MAASTRICHT, tel. 043 - 11 4 77

Hoe het komende seizoen ook verder verloopt, het begin is al hoopgevend, 3 deelnemende teams is iets wat we al vele jaren no- de moesten missen, bovendien 3 teams boordevol verwachtingen en bereid tot het uiterste te gaan om ditmaal een nog beter resul- taat te verkrijgen dan in het voorbije seizoen.

Het 1e team zal, wanneer we tenminste weer niet iemand kwijtra- ken, zonder meer kunnen promoveren. Dát hebben ze zich voorge- nomen en dát zal gebeuren. Het 2eteam zal zich, vermoedelijk zonder veel problemen, ook kunnen handhaven in de 1e klasse) LiSB. Daarvoor staan veel spelers uit het 1e van vorig seizoen graag borg. Het 3e team kan nog van alles, zelfs een kampioen- schap is beslist niet uitgesloten, omdat immers a) de bezetting redelijk sterk is met enkele 'oude rotten', en b) eventuele nieu- we veelbelovende spelers zonder meer kunnen meedoen.

Voor het 3e team is zeer belangrijk de goede opkomst van álle teams, daar anders van een homogeen derde geen sprake kan zijn, terwijl ook de rust in het 2e dan zoek is. Mocht het onver- hoopt zo zijn, dat U noodgedwongen móet afzeggen, doet U dat dan zo vlug mogelijk bij Uw eigen teamleider, die dan maatregelen kan nemen om zijn ploeg weer compleet te krijgen.

Want er zijn slechts 3 reserves, één per ploeg, en dat is weinig

Bovendien hopen we, dat er zich iemand meldt als 'non-playing' captain voor het 1e team, liefs met nogal wat kennis van schaak- en spelregels, of bereid dit te leren. Voor de rust in de ploeg is zo iemand van onschatbare waarde! Wie van de heren, die neit meedoet aan de externe competitie voelt daar iets voor ?

Hier volgen de opstellingen :

1e team		
Van Tienhoven	van Beurden Sr.	Creemers
Pleumeekers	Hooglander	Philipsen
Hougardy	Decker	
Teamleider Pleumeekers		

2e team		
Wijsen	Nicolaes	Eymael
Jaegers	Franssen	Destreel Jr
Dreesen		
Teamleider Van Beurden Jr		

3e team		
van Os	Rutjens	Destreel Sr
Vossen	Geusenbroek	Boersma
Leenen	Walravens	
Teamleider Geusenbroek		

RESERVES

3e team	Deckers	Rikers
alle teams	Godfroy	

Het competitie-rooster van de LiSB wordt nog tijdig bekendge- maakt !

De Stichting Internationaal Schaakfestival Maastricht, waarvan bestuurslid Philipsen tevens Voorzitter is en bestuurslid Wijsen wedstrijd-leider, hoopt op Zaterdag 26 September a.s. in de Grote Zaal van de Kon. Sphinx Boschstraat 24, alhier, haar 2e internationaal festival te houden voor clubteams van 8 spelers. Het toernooi in 3 klassen speelt 5 ronden Zwitsers, 50 min. per partij en 25 minuten per speler. Aanvang 13.00 uur.

Voorlopig zijn aangewezen
van Beurden Jr. Decker Destreel Jr. Walravens Leenen
Pleumeekers Vossen Destreel Sr. Meertens Franssen
Hougardy Boersma Geusenbroek Rutjens Dreesen Rikers
en Baade

Willen de niet-genoemden alsnog meedoen ?

Geeft U dan nu op aan Pleumeekers - tel. 043/12396
Bent U verhinderd, meldt U dan even telefonisch af.

Uiterlijk 22 september a.s. wordt de definitieve
samenstelling van de teams bekend gemaakt.

leer van uw partijen

Vrij naar Alexander Koblenz (2)

Een stelling leren beoordelen - zonder de stukken aan te raken - is een kwestie van methodisch denken.

Dát moet worden geoefend en ontwikkeld. U kunt trainen door b.v. een schaakklok op een bepaalde denktijd in te stellen.

Aan het takseren van een stelling gaan altijd vragen vooraf :

01 Is de materiaalverhouding in evenwicht ?

(Zo niet: is er compensatie voor het ontbrekende materiaal ?)

02 Hoe is de pionnenstelling ? (Zwakten ?)

03 Staan de stukken actief ?

04 Zijn de koningsvleugels beveiligd ?

05 Wie heeft er ruimtelijk voordeel ?

06 Hoe staat het met de tempi ? (Belangrijk in de opening, bij scherp aanvallend spel en in het eindspel).

Na deze taksatie wilt U een zet bepalen. Het doorrekenen van zettenreeksen en varianten is hierbij niet altijd nodig, als de kenmerken duidelijk zijn.

Toch moet U zich steeds eerst afvragen :

- dreigt er iets ?

- welke dreiging of aanval heb ik zelf ?

Het beste positionele spel, gebaseerd op kenmerken, kan immers stuklopen opeen onverwachte tactische wending met (stuk) verlies of mat tot gevolg.

De volgende zes stellingen moet U zelf oplossen.

Ook in de praktische partij staat er niemand achter U, die zegt of U remise houdt dan wel wint ! Kijk niet te snel naar de oplossingen achterin: als U dat toch doet prent U dan de oplossingen goed in, U leert ervan.

WIT ZET

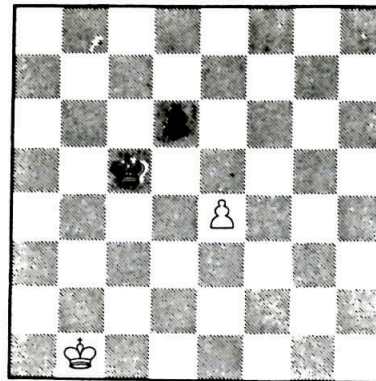

2

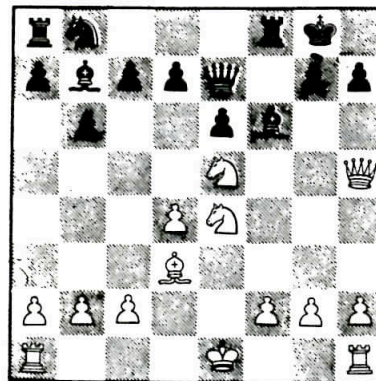

11

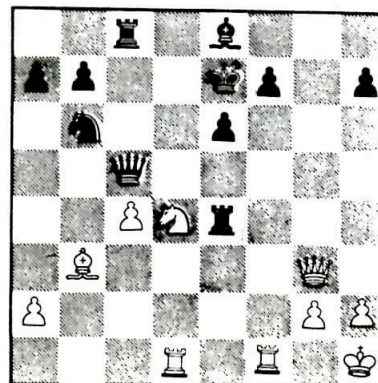

14

ZWART ZET

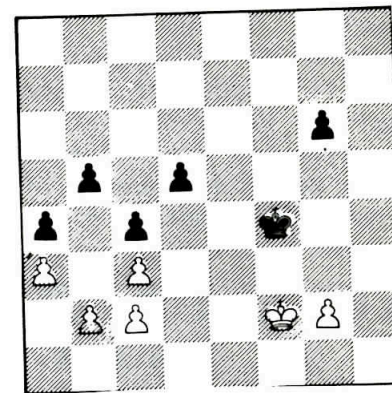

7

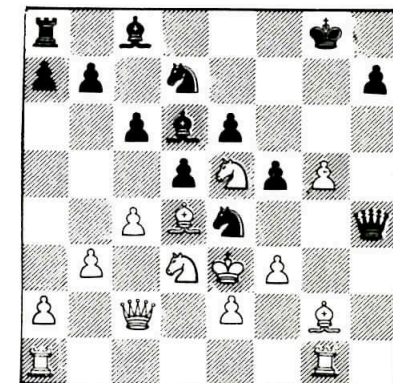

13

In deze lessen zullen wij alleen kenmerken behandelen, want de kennis daarvan moet aan de z.g. openingstheorie voorafgaan. Bovendien is studie van kenmerken Uw beste hulp bij de praktische partij.

Opgelet : Torens

De toren is in zijn element op de open lijn (bij de half-open lijn staat er nog een pion tussen). De algemene strategie is eerst de controle over de lijn te bemachtigen (vertikaal), daarna met één of twee torens op de zevende (voor zwart de tweede) of op de achterste (voor zwart de eerste) horizontale rij binnen te dringen. Kijk eens hoe Botwinnik dat doet tegen Vidmar op de halfopen c-lijn :

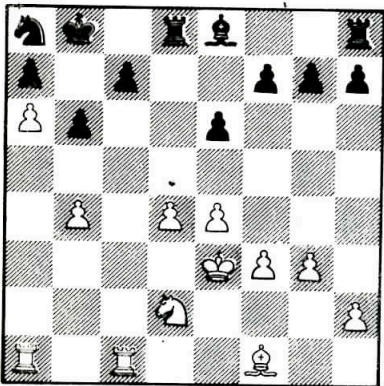

Botwinnik - Vidmar

4... Pc7. Als zwart b5 speelt ontstaat een zwakte op veld c5 hetgeen betekent, dat zo'n veld ongestoord met een stuk kan worden bezet.

5. b5 ! Let op de rol die pionnen spelen bij het opruimen van bolwerken. Vry baan voor de torens.

5... Pb5: 6. Lb5:, cb:7. Tc7.

Zo! De tweede taak afgerond, de toren is op de zevende rij.

7... Tc8.

Als zwart 7..b4 speelt volgt mooi: 8. Tb7, Ka8.

9. Tcc7 en nu gaat 9.. ba: niet wegens 10. Ta7+, Kb8 11. Tcb7+, Kc8 12. Ta8 mat !

1. Tc3, c6. Het paard op a8 moet lucht krijgen.

2. Tac1, f6. Zwart heeft een stevig bolwerk en bood zelfs remise.

3. Pb1! Ld7. 4. Pa3 Nu wordt het duidelijk, wit wil de lijn met b5 volledig openen om met de toren de zevende rij te bezetten

Vergeet nooit, dat twee torens op de voorlaatste rij, ondersteund door pion of stuk, tot mat leidt !
Het is duidelijk, dat zwart het binnendringen van twee torens niet mag toelaten.

Na. 7..Tc8 volgt het verrassende offer: 8. Tb7+, Ka8 9. Td7:!! Tc1: 10. Pb5:, Thc8. Beide torens zijn nu gedwongen de c-lijn te houden, want dreigt:

11. Ta7+,Kb8 12. Tb7+, Ka8 13. Pc7+ en bij 12..Kc8 dan
. Pa7+ en Tb8+.

11. Tg7: Hier begint het 'leegroven' van de zevende rij door de binnengekomen toren.

1... h6 12. Ta7:+, Kb8 13. Tb7+ Ka8 14. Ta7+

Herhaling van zetten is soms nodig om tijd te winnen op de klok

14.. Kb8 15. Tb7+, Ka8 16. g4 met de bedoeling na h2 - h4 - h5 gevaarlijker vrijpionnen te verschaffen. Zwart wil tot elke prijs het paard verjagen om het matnet te springen, maar wit verkrijgt nu een sterke vrijpion.

16.. e5 17.d5, T1c5 18. Ta7+, Kb8 19. Tb7+, Ka8 20. Tb6:, Tb8 21. Tb8:+, Kb8:

De 'torenstrategie' heeft zegengeviert, er is nu een eindspel toren tegen paard ontstaan, waarin de vrijpion wit een technische eenvoudige winst oplevert.

22. a7+, Kb7 ! Nog een valletje: 23. d6?. Tc8
Kd3, Tc1 25. Pc3, Ta1 ! enz.

23. Pd6+,Ka7: 24. Pe8,Kb8 25. Pf6: Tc3+
26. Kf2, Tc7 27. h4,Tf7 28. Ph5,Kc7 29. g5 !, hg:
30. hg:, Th7 31. Pf6, Th2+ 32.Kg3, Th1
33. Kg2,Th8 34. g6 en zwart geeft op.

Immers na 34... Th6 35. g7, Tg6+ 36. Kf2, Tg7:
wint wit met de gevreesde paard-vork !

De volgende les gaat over de goede en de slechte loper, afhankelijk van de beweeglijkheid van dat stuk.



de neckermanspecialist
voor al uw reizen
staat u bij solair
nooit schaakmat

solair

stationstraat 52 tel. 043/11515 telex 56389 6221br maastricht
nieuwstraat 19 tel. 043-11451 6211cr maastricht

**eerste
nederlandse
cement
industrie**

...en dat willen we blijven!

eerste
nederlandse
cement
industrie nv



Lage Kanaaldijk 115
6212 NA Maastricht
telefoon 043-845555

De oplossingen uit No.8 zijn :
diagram 12

1. Le4, Te4: 2. h3,Kg3, 3.Tf3 ±

1. Le4, Le4: 2. h3,Kg3 3.Le1 ±

diagram 13

1. Dc4

diagram 14

1. Dd5

diagram 15

1...Tf1+ 2. Tf1:, Dh2+

Kh2:, f1P+ 4. Kg2, Pd2: en wint.

diagram 16

1...Pg3+ 2. hg3:, hg3:+ 3. Kg1, Pf2

4. Tf2:, Th1+ 5. Kh1:, gf2: en wint.

diagram 17

1...Dh1+ 2. Kh1:, Lf3+, Kg1, Td1 ±

Goede oplossingen stuurden in: van Os, Walravens en Vinken.
Helaas bleef de belangstelling tot deze drie beperkt. Met
prijsverloting wacht ik tot zich wat meer deelnemers bij
oplossing van volgende rubrieken melden, dit om de schijn
van een 'onderonsje' te vermijden. Toe, heren ! Schudt de
mafheid eens af en beschaam niet de inspanning van Uw re-
dacteur.

Gebaseerd op de kracht van het paard volgen hier een
vialtal nieuwe 'brillancies':

diagram 18

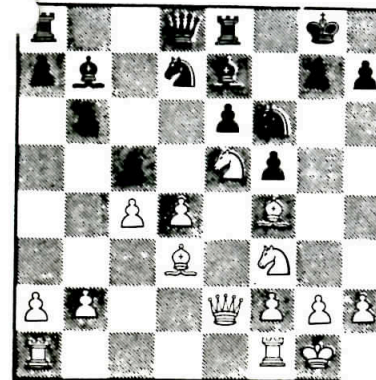
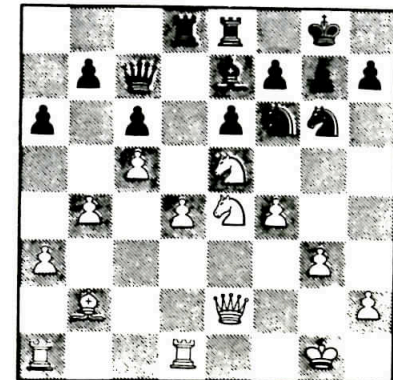
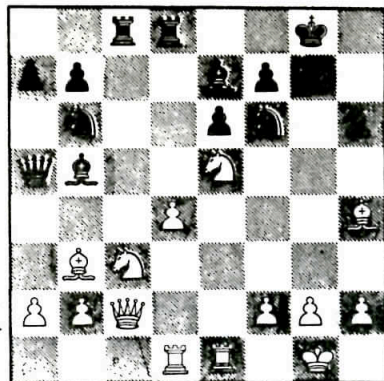
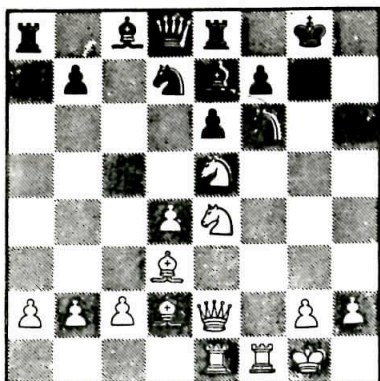

diagram 19





Deze 4 stellingen zijn ontleend aan partijen, gespeeld tussen 1916 en 1944. In diagram 18 zat in 1916 Aljechin achter het bord met wit, zijn stelling moet de drie sterke clubspeelers van de diagrammen 19 t/m 21 voor ogen hebben gestaan, want hun winstvoering met wit is vrijwel identiek. Een bewijs eens te meer, dat het naspelen van combinatie-rijke partijen vroeg of laat vruchten afwerpt!

Het sterke paard op e5 is de sleutel tot de oplossing. Wit aan zet speelt in de diagrammen 18 t/m 20 tot mat, in diagram 21 tot winst van tenminste een stuk plus de partij. Wie durft dit aan? Oplossingen graag vóór 1 November a.s. aan Postbus 753 6200 AT Maastricht.

De langste internationale carrière in grote schaaktoernooien heeft ongetwijfeld de Engels-grootmeester Blackburne op zijn naam staan. Zijn eerste toernooi was in Londen 1862, zijn laatste in 1914 in het tegenwoordige Leningrad, toen St. Petersburg, een periode van liefs tweeënvijftig jaar! Over kras gesproken.

bouw bedrijf

ankerkade 155
maastricht
tel. 043-629352



NIEUWBOUW

VERBOUW

RENOVATIE

RESTAURATIE

UTILITEITSBOUW

BETONWERKEN

gebrs. van den hof

schaakboeken

MET
VRIENDELIJKE
GROETEN

meijer
dupuits *standaard boek*
handel

grote staat 27 maastricht tel. 043-17651

 **lagro**

Lagro Ijzerconstructies en stalen ramen bv

staalconstructies
stalen en aluminium ramen en deuren
staalstralen en metalliseren

6222 NM Maastricht, Ankerkade 154
telefoon 043-17441*

m.s.v...van toen

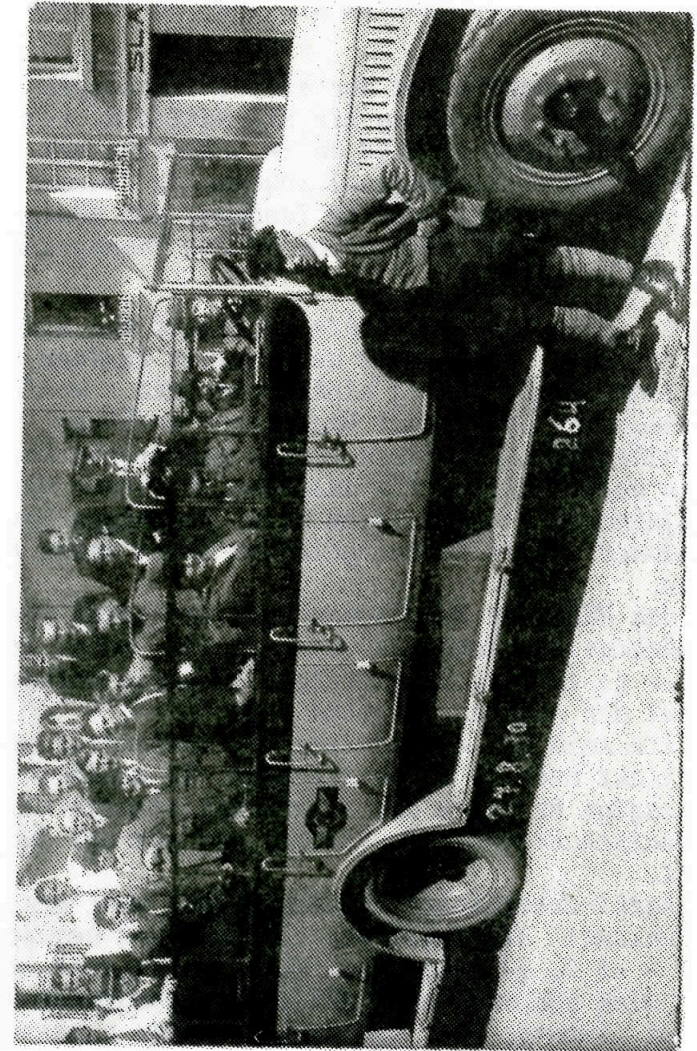

Vermeldenswaard lijkt me onderstaand artikel van Tartokower, gepubliceerd door uitgever Kagan, de toonaangevende uitgeverij in Duitsland van alle schaakevenementen in Europa. Voor de originaliteit laat ik dit inde oorspronkelijke tekst volgen:

Das Provinzschach bildet überall ein wichtiges Kapitel strategischer Beziehung ein eigenartiger, verwicklungsreicher Stil geplegt wird, wo in schachtheoretischer Beziehung die (von Carls geschaffene) sogenannte 'Bremer Eröffnung' (d.i. c2-c4 mit der weitere Tendenz, den Königsläufer von Weiss zu fianchettieren) eine stolze Errungenschaft des modernen Schachs bildet.

*Als ein schönes und markantes Beispiel des holländischen Provinzschachs, das neben den grossen Zentren, Amsterdam, Rotterdam, Haag mächtig einherschreitet - wollen wir die altherwürdige Grenzstadt Maastricht anführen, wo vor allem der tatkräftige Vorsitzende, der praktische Arzt Dr. M.H. Bingen keine Gelegenheit auslässt, berühmte Meister *Aljechin Bogoljubow zu Vorstellungen bzw. Vorträgen heranzuziehen, um dadurch seinen Klubmitgliedern immer neuen Ansporn zu gewähren.*

Dank der Nähe der Belgischen Industriestadt Lüttich werden of hartnäckige Stadtekämpfe veranstaltet, wobei freilich das in Belgien so zahlreich vertretene russisch-polnische Schach-element den Auslag zu geben pflegt.

Auch kleinere Meisterturniere von internationalem Gepräge hat Maastricht bereits zu verzeichnen. Zu erwähnen ist ferner das grosszügige Beginnen des schachbegeisterten Klubsekretärs, des Realschullehrers B. Vlekke, der für die JugendSchachk abhält.

In schachtheoretischer Beziehung darf wohl als die 'Maastrichter Variante' die sonst verschollene und verufene Spielweise

1. e4 - c5 2. f4 bezeichnet werden, die dort eifrig analysiert wird und mit deren Hilfe der Vorkämpfer der ganzen Provinz Limburg, Herr Courtens, bereits gegen verschiedene Meister erfolgreich war.

Nach diesen gedrängten Bilde vom prächtigen Schachtreiben einer sonst kleinen Stadt - wodurch ja hoffentlich viele andere Orte zum Wetteifern angespornt werden. - wollen wir noch eine schöne Maastrichter Partie zitieren

No 115

Sizilianisches Gambit

Gespielt im Limburger Provinzturnier Anfang 1930

W.J. Selman F. Courtens

1. e2 - e4 c7 - c5

2. b2 - b4 c5 : b4

Beiderseitige Kampfbereitschaft.

3. a2 - a3 e7 - e6

'leblicher ist b:a 4. S:a3 und

... der Auflösungsstoss im Zen-

trum 4. ...d5 (Partie Spiel-

mann - Sämisch, Karlsbad 1923.)

Andere Gegenversuche sind hier

übrigens Sf6 4.e5 Sd5 (Ein vom

Wiener Theoretiker H. Müller

vorgeschlagenes Manöver),

bezw. e5 4.a:b L:b4 (Partie

Marshall - Werlinsky, Moskau

1925), bezw. - und vielleicht

am befreundesten ! - d5

4. e:d D:d5 5. Lb2 e5 ! Usw.

(Partie Spielmann - Sämisch,

Marienbad 1925).

4. a3:b4 Sg8 - f6

Hier zieht die Theorie das

sofortige Wiedernehmen 4 ...

L:b4 vor, etwa mit der Folge

5. c3 Le7 6. d4 d6 (Zu luf-

zig wäre d5, interessant jedoch

b6) 7. f4 (bezw. 7.Sf3 Sc6

8. Le3 b6 uns. gegenmitteln von

Schwarz, Partie Marshall -

Dr. Tarrasch, San Sebastian 1912

7. ...f5 (bezw. d5 8.e5

Sh6 9. Ld3 mit Druckmitteln:

Partie Spielmann - König, Wien

1922) 8. Sd2 Sf6 9. Ld3 0-0

uns. miet unklare Kampfe :

Partie Marshall - Haida, Marien-

bad 1925

5. d2 - d3

Darauf hin bemächtigt sich

der Nachziehende sehr rasch

der Führung. Zur Diskussion

steht hier wohl die Stüt-

zungsvariante 5. e5 Sd5 6.

c3 wobei freilich der Zentral-

springer von Schw. eine ge-

wisse Gegenchance bietet.

5. ... Lf8 : b4 +

6. c2 - c3 Lb4 - e7

7. Sb1 - d2 Dd8 - c7

Mit der dreifachen Funktion,

den Vorstoss e5 zu verhindern,

den Punkt c3 anzugreifen und

überhaupt die ganze c-Linie

zu inspizieren.

8. Lc1 - b2 d7 - d5 !

Wiederum ein kraftstrotzender

Zug, wobei die Absicht des

Anziehenden, die Mitte ge-

schlossen zu halten, zunichte

gemacht wird.

9. e4 : d5 e6 : d5

Da Schwarz hiermit seinen

(wenn auch isolierten) Mehr-

bauern bei Vollbefreiung des

Spieles behauptet hat, ist

Abschluss der Eröffnungs-

phase zu seinen Gunsten zu

diagnostizieren.

10. Sg1 - f3 Sb8 - c6

11. Lf1 - e2 0 - 0

12. 0 - 0 Tf8 - e8

13. h2 - h3 Lc8 - d7

14. Tf1 - e1 Sf6 - h5n

Beginn von direkten Feindselig-

keiten.

15. Le2 - f1 Le7 - f6

16. Dd1 - b3 Sh5 - f4

17. Te1 - e3 ...

Dieser versuch die offene e-Linie zu erobern (bezw. zu neutralisieren, scheitert am Opferwunder, das den sichtlichen Stellungsvorteil des Nachziehenden in logischer Weise krönt. Spielt aber Weiss abwartend etwa 17. Kh1, so setzt Schwartz entweder methodisch mit 17 ... a6 nebst S a5,b5 usw. oder gar nachdrängend mit 17 ... L f5 fort.

17 ... Te8 : e3

18 f2 : e3

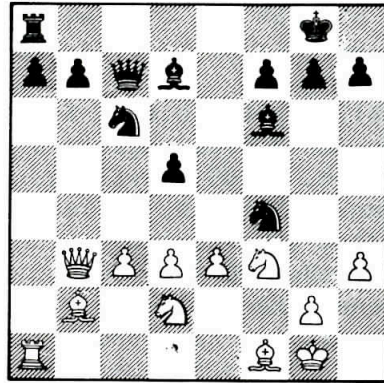

18. ... Sf4 : h3+
Ein mutiger Springer, der kein 'Zurück' zu kennen scheint. Trotz seiner scheinbaren Schablonehaftigkeit enthält dieses Opfer noch weigehende Pointen:

19. g2 : h3 Dd7 - g3 +

20. Kg1 - h1 ...

Oder etwa 20. Lg2 L: h3 21. Se4 D:e3+ 22. Kh1 (bezw. 22. Kh2 Le5+, bezw. 22.Kf1 Lh4) L:g2+ 23.S:g2 D:d2 usw. mit grausamer Bauernbeute.

20. ... Sc6-e5 !

Ein 'stiller' Zug von donnernder Wirkung

21. Lf1 - e2

Oder etwa 21. Lg2 L:h3 22.

Tg1 S:d3 drohend Sf2++.

Nun aber wird zunächst das Bauernguthaben von Weiss dezimiert

21. ... Dg3 - h3+

22. Sf3 -h2

Auf 22. Kg1 würde 22. ...

Dg3+ nebst Sg4 entscheiden

22. ... Dh3:e3

23 Db3-d1 Se5:d3

Weiss gibt Recht auf. Eine flotte Partie ! !

Heren MSV leden, wat zou het ons een voldoening geven als we weer eens de internationale pers haalden

in de keigel gehoord

- In het wijkcentrum 't Atrium in de zich steeds meer uitbreidende wijk Daalhof werd Zondag, 6 september j.l. een Open Huis gehouden. Onder leiding van Hougardy en Wijssen liet ook M.S.V. zich niet onbetuigd, het podium in de zaal was zelfs geheel voor ons gereserveerd en werd bedekt door het schaakveld en schaakfiguren van enorme afmeting uit het nabije Dienstencentrum, met een demonstratiebord op de achtergrond. Er werd door de aanwezige jeugd een dankbaar gebruik van gemaakt. Bij het sluiten van de markt hadden zich 4 nieuwe jeugdleden aangemeld. Proficiat Nico en Willy met een geslaagde, zij het zeer warme namiddag !

- Het wijkcentrum 't Ruweel op Malberg, waar 16 z.g. huisschakers elke Maandagavond bijeenkomen, buiten bezwaar van welke schaakbond dan ook, was Maandag, 7 september j.l. het doelwit van bestuursleden Philipsen en Walravens : het winnen van leden voor de externe competitie van MSV! 't Ruweel is een juweel van een lokaliteit en er wordt nog pittig geschaakt ook! De liefhebbers daar lieten zich niet onder de arm door ons meenemen, maar er is een stevig contact gelegd. MSV heeft taktisch toegezegd 't Ruweel, voor zover verlangd, bij hun schaakactiviteiten te ondersteunen.

- Frans Pleumeekers heeft voor een eerstvolgende "Kiebitz" een uitgebreide beschrijving toegezegd over het computerschaak, de computers zelf, hun elorating waarde, de prijs, hun eigenaardigheden, diverse zwaktes en sterkten. Hoe U volautomatisch schaakdiagrammen kunt maken, óf met Uw eigen bord en stukken spelen zonder die ook maar aan te raken! Neemt U dus snel een abonnement op "De Kiebitz", want als de oplage eenmaal verspreid is vist U ernaast!

het adres voor uw complete centrale verwarming

unieke showroom met alle snufjes op het gebied van het hedendaagse
keukengebeuren

wij maken u gaarne geheel vrijblijvend een prijsopgave van zowel
keuken sanitair als centrale verwarming
bel ons even

klipperweg 32 maastricht

Heframa

043 50349

SCHAAK
STUKKEN
BORDEN
EN
KLOKKEN

GROTE STAAT
MAASTRICHT

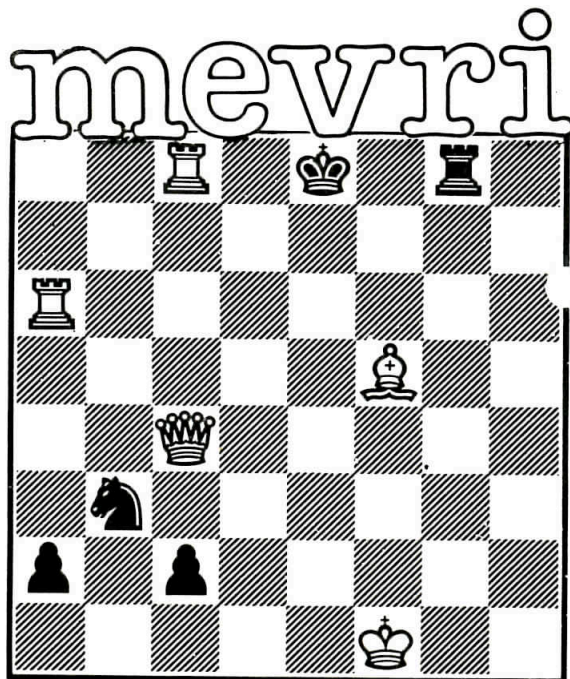

Ons lid Falger is in het Wever-ziekenhuis in Heerlen langzaam herstellende van een operatieve ingreep. Wie hem wil bezoeken kan bij Walravens het adres krijgen. Wij wensen hem van ganser harte algeheel herstel en een spoedige rentree op onze clubavonden.

Onze schaakpedagoog Nico Hougardy begint op 30 september a.s. weer zijn beproefde schaakcursus voor beginners. Wie hem kent weet, dat hij niet rust, voordat geslaagde cursisten ook lid worden van MSV ! Inlichtingen bij hem.

Het nevenlokaal in De Keigel voor niet-rokers is even wennen. Weinig verenigingen in ons land hebben die luxe! Laat dus in dat lokaal de rook alleen optrekken uit Uw vurige spel óp het bord, niet daarachter.

Secretaris én bibliothecaris van OS zal van de catalogus van de antiquarische verzameling een aantal copiën laten maken. Het ding omvat niet minder dan 34 pagina's. Enkele stuks komen in ons clublokaal ter inzage beschikbaar, onder voorwaarde dat U dit oeuvre niet meeneemt.

Uw bestuur wil binnenkort een MSV- affische verspreiden over de stad, d.w.z. in aula's ontvangstruimten etc. van openbare diensten, onderwijsinstituten, enz. Ontwerp en financiering worden bekeken.

Stadgenoot VSM organiseert op Zaterdag 17 oktober a.s. een Simultaan wedstrijd in het Maas-Paviljoen, Maasboulevaart. Wie mee wil doen tegen de twee sterke grootmeesters, op dit moment nog niet bekend, uit het Interpolis Tournooi, Tilburg, gelieve zich prompt op te geven bij Ton Knipschild van V.S.M. Haast U, wie het eerst komt....!

aan het woord is...

de Vrouw !

We moeten haar bijzonder waarderen als zij zelf niet schaakt, maar wel haar leven met een verwoede schaakliefhebber moet delen, die zijn ego-trip aan het bord botviert, terwijl zij wat hem betreft in rook mag opgaan. Gelukkig hebben onze echtgenotes meestal begrip voor onze bizarre hobby en bekend is de uitspraak van Martha Lasker, vrouw van de beroemde Dr. Emmanuel, die gevraagd naar haar mogelijke kennis van het spel antwoordde: 'Ik weet niets van schaakstukken, maar alles van schaakspelers'.

Als zij wel op de hoogte is, misschien zelfs een verdienstelijke huisschaakster, kan de befaamde vrouwelijke logica en haar 'act' op het spel op de meest onverwachte momenten om de hoek kijken. Letterlijk deed dat de vrouw van de grote Duitse meester Teschner die eens thuis, vlak voor het avondeten, bezig was samen met de al even beroemde Richter een stelling te analyseren. Frau Teschner had al drie keer vanuit de keuken geroepen, dat zij aan tafel mochten, maar beide heren waren zo verdiept in de stelling, dat haar uitnodiging niet tot hen doordrong. Boos kwam zij de kamer binnen met een pan dampende soep, wierp een blik op het bord en wees vervolgens met de soeplepel in de richting van veld g4-f4: 'Moet mijn eten daarom verpieteren?' - sprak zij, 'als wit Dg4 speelt dreigt mat of stukverlies'. Bedremmeld en zeer zwijgzaam stonden beiden heren op en gingen aan tafel.

Over dames-schaak spreekt en schrijft men ook vandaag nog wel denigrerend, maar de beweerde inferioriteit van de vrouw in zaken van de geest, dus ook van het schaakspel, wordt hoe langer hoe meer ontmaskerd. Al bij het tegenwoordige schaakonderricht op de scholen zullen de meisjes meer en meer ontdekken, dat zij aanleg hebben.

Damestournooien werden al in 1866 gehouden en de eerste internationale ontmoeting was in 1897, maar een werkelijke ontwikkeling van de Schakende Vrouw kan toch pas in gemengde ontmoetingen plaatsvinden. De eerste dames-wereldkampioene was de Tsjechische Vera Menchik sinds 1927, tijdens de oorlog in Londen omgekomen. In de jaren dertig weerde zij zich dapper op allerlei toernooien en schaakmeesters als Euwe, Sultan Khan, Nimzowitsj en Tartakower vormde een 'Miss Menchik Club' waarvan iedereen lid werd, die door haar was verslagen. Euwe was een der eersten, die zich liet inschrijven - het gerucht was, dat het een journalisten grap was.

Sinds 1949 wordt regelmatig om het dameswereldkampioenschap gespeeld. Het land, waar de schaaksport het meest gepropageerd wordt, heeft ook alle dameskampioenen voortgebracht! Ludmilla Rudenko ('49-'53), Jelisaweta Bykova ('53-'56 en '58-'62), Olga Roebtsowa ('56-'58), Nona Gaprindasjwili ('62-'78) in '78 verslagen door de 17-jarige Maja Tsjiboerdanidse met een Elo-rating in 1980 van 2400!

En het Nederlandse damesschaak?

Mevrouw Rootzant was de eerste Nederlandse Kampioene in '35-'36 en '38 en werd bij het 100-jarig bestaan van de KNSB tot Lid van Verdienste benoemd. In 1937 moest zij haar plaats afstaan aan Fenny Heemskerk, die ook van '39 tot '58 en in '61 kampioene was. Fenny heeft lange tijd als enige westerse speelster een rol gespeeld tegenover de Russinnen, in 1952 werd zij 2e in het dames kandidatentoernooi. Haar opvolgster was Corry Vreeken, die vanaf 1960 in het dameskampioenschap vrijwel steeds op de eerste plaats eindigde. In 1975 werd zij door Kathy van der Mije-Nicolau verslagen. Kathy was Roemeens kampioene van 1960-65 (behalve in 1962) Met Nona Gaprindasjwili had zij op de damesschaakolympiade in Split in 1963 de beste score aan het eerste bord (10 uit 12) In Belgrado 1966 deelde zij de eerste prijs. Na haar emigratie naar ons land was zij vijf maal kampioene.

In 1980 werd Erika Belle Kampioene met 7 uit 11. Op de tweede plaats stonden met 6½ punt haar rivalen Hanneke van Parreren, Carla Bruinenberg en Ada van der Giessen (kampioene in 1973). Ada, zult U herinneren, vertegenwoordigde de KNSB op die op die onvergetelijke Schaakvaart 11 Mei 1980 bij het jubileum van onze vereniging. Zij is bij de KNSB belast met het activeren van het damesschaak en het begeleiden en trainen van dig talent onder de meisjes.

Aan het slot van deze beschouwing over de Vrouw in onze sport ontleen ik aan het 'Schaakbrevier' van Joachim A. Frank bewerkt door J. ten Have, het z.g. 'Mat van Dilaram', volgens de sage de favoriete vrouw van de grootvisier van Bagdad, Mawardi, een enthousiaste schaker, zonder succes. Toen hij eens zijn hele bezit had verspeeld, zette hij zijn vrouw Dilaram op het spel. Zie diagram:

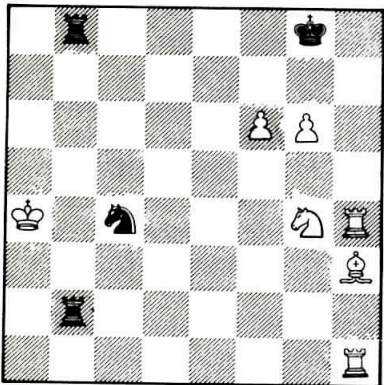

Hij stond op het punt ook deze partij te verliezen
 - mat op de volgende door Ta8
 - toen Dilaram zag, dat hij door het offeren van beide torens nog kon winnen Heimelijk kon zij haar man toefluisteren 'Offer je torens en red je vrouw!' en redde daarmee haar leven. Dit z.g. 'Mat van Dilaram' komt voor in een mansoebe uit de 10e eeuw, maar U moet rekening houden met één Arabische regel, namelijk dat

de loper diagonaal over één (bezet) veld mag heenspringen en zich dan op het volgende veld moet neerzetten.

Dilaram was verbluffend goed:

1. Th8+, Kh8: 2. Lf5±, Kg8 3. Th8++, Kh8:
4. g7+, Kg8 5. Ph6= mat.

Onze ladderwedstrijd

Onze onvermoeibare nestor brengt Deo Volenti ook dit jaar weer een aantal opgaven, waarmee U een heel jaar lang punten kunt verzamelen.

Opgave no. 1

Wit aan zet wint :

Wit: Kh1, Dg6, Tg1, Le4, a2, b2, c3, f3, f5, g7, h4.

Zwart: Kg8, Dc8, Td8, Ph7, a6, b5, c4, f4, f6.

Itmaal niet zo moeilijk!

Doet U allen mee?

Oplossing gaarne uiterlijk 15 oktober

a.s. bij Ir. P. M. Knols, Oranjeplein 102 6224 KV Maastricht.

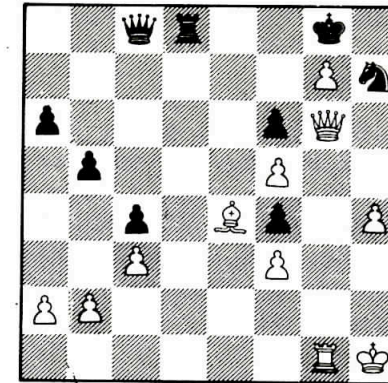

Welter Wedstrijd.

Onder de beproefde leiding van Ir. P. Knols werd op Dinsdag, 8 september j.l. door 18 leden deelgenomen aan de tradionele Welter-Wedstrijd. Onder de goede oplosers van de twee interessante probleemstellingen werden - na loting - prijzen toegekend aan :

van Tienhoven - Decker - Boersma - Geusenbroek - Wijsen - Walravens.

Beide laatstgenoemden stelden hun prijs ter beschikking van de jeugdleden Marco Deckers en Remy Rikers, die eveneens van partij waren.

zij zullen ieder een schaakbord ontvangen.

Bravo, mijnheer Knols, voor deze hersenkrakerij.

Oplösungen

Leer van Uw partijen (2)

2. 1. e5!!, de: 2. Kc1! verre oppositie - Kd5
3. Kd1, Kc5 4. Kc1! Remise
(bij 3. Kd2?, Kd4 4. Ke2, Ke4 5. Kd2, Kf3
wint zwart)
4. 1...Ke4 2. Ke2, g5 3. Kf2, d4! 4. cd:, Kd4:
5. Ke2,b4! 6. Kd2 (pareert doorbraak 6...c3),
6... b3 legt vast 7. c3+, Ke4 (omsingeling),
8. Ke2, Kf4 9. Kf2, Kg4 10. Kf1, Kg3 11 Kg1, g4
12. Kf1, Kh2 13. Kf2, Kh1 (13... g3+? 14. Kf3
en Zwart verliest) 14. Kg3, Kg1 15. Kg4:, Kg2:
en Zwart wint.
11. 1. Dh7:+!, Kh7: 2. Pf6++ (dubbelschaak), Kh6
3. Peg4+, Kg5 4. h4+, Kf4 5. g3+, Kf3 6. Le2+. Kg2
7. Th2+, Kg1 8. Kd2= mat
7. 1... f4+ 2. Pf4:, Df2+!, 3. Kd3, Dd4:+!
4. Kd4:, Lc5+ 5. Kd3, Pe5 = mat
14. 1. Tf5!!, ef: 2. Pf5+, Kf6 3. Td6+, Kf5:
4. Df3+, Tf4 5. Dh5+, Ke4 6. Lc2+, Ke3
7. Td3+ en Zwart geeft op.
13. Direct gebruikmaken van de onveilige konings-
stelling. 1... Lg1, Pg1:, Dh2+ 3. Kf3, e5!!
de aanval moet doorgaan 4. de:, Pde5+ 5. fe:, Pe5+
6. Kf4, Pg6+ 7. Kf3, f4! 8. ef:, Lg4+!
9. Kg4:, Pe5+!! 10. fe:, h5= mat. Ja, daar is
veel fantasie = verbeeldingskracht bij nodig!

ZOMEROPGAVEN De Kiebitz No. 8 - pag. 34

1. 1... Dd1+, Kd1:, Lf3+ 3. Ke1, Td1 mat
of: 3. Kc2, Ld1 mat
2. 1. De7+, Dg5 ½. De4, Dg4 £. De3!!, g5
4. Df2+ en mat. Wit wint altijd door 3. De3!

Onder de twee goede oplossers van de vier inzendingen,
t.w. Franssen en Vinken, wordt f 10,- verloot.

Ontspan U met

Schaken in de omgeving !

Inlichtingen bij:

De Maastrichtse Schaakvereniging (M.S.V.)

Secr.: Jekerweg 69

Maastricht

Tel. (043) 11922



voor HOTEL BEMIDDELING
▶ CONGRESSEN
▶ VERGADERINGEN
▶ GROEPSBEZOEKEN
▶ WEEKEND ARRANGEMENTEN
▶ TOERISTISCHE INFORMATIE

MAASTRICHT

vissersmaas 4-6, 6211 EV maastricht, tel. (043) 19363 / 12814