

schaken

05-04-1991 met michiel bunnik

Voordat we de tropische zon opzoeken bekijken we de oplossing van het probleem van vorige week.

Wit: **Kc1, De2, Td1, Th1, Le3, Lc4, Pc3, a3, b2, e4, f3, g4, h4**; Zwart: **Kg8, Da5, Tb8, Tf8, Le6, Lg7, Pf6, a6, c5, d6, f7, g6, h7**. Zwart speelt en wint. Deze stelling kwam voor tijdens het toernooi te Grubbenvorst in 1984 in de partij R. Puyn-J. van Mechelen. De partij ging verder met **18. ... T:b2 19. K:b2, P:e4 20. L:e6, D:c3 21. Ka2, Tb8! 22. Tb1, Da1! 23. T:a1, Pc3** mat.

Op het Caribische eiland Aruba speelden de Polgar zusjes Judit en Sofia een vriendschappelijke match tegen respectievelijk Lev Polugajevski en Genna Sosonko. Het geld werd opgebracht door Joop van Oosterom, de Nederlandse sponsor van de Polgarfamilie. Alleen Szuzsa, het oudste Polgar-zusje ontbrak op Aruba. Zij speelde een toernooi in San Francisco. De match tussen Sosonko en Sofia moest voortijdig bij een 3-3 stand worden afgebroken. Een virus velde de Nederlander. Polugajevski versloeg de bijna 15-jarige Judit met 5-3.

Polugajevski-J. Polgar 2e partij Koningsindisch

1. d4, Pf6 2. Pf3, g6 3. c4, Lg7 4. Pc3, 0-0 5. e4, d6 6. Le2, e5 7. 0-0, Pc6 8. d5, Pe7 9. Pd2, e5. Zwarts laatste zet werd door Kasparov gespeeld in zijn match tegen Karpov in 1987. De belangrijkste alternatieven zijn **9. ... Pd7** en **9. ... c5**. **10. a3, Pd7 11. Tb1, f5 12. b4, Kh8**. Dit staat op het moment als sterkste te boek. **13. f3, a:b4 14. a:b4, Pg8**. Zwart speelt zijn paarden om naar de velden h5 en f6. **15. Dc2, Pgf6 16. Pb5, Ph5 17. g3, Pdf6 18. c5, f:e4 19. f:e4, Lh3 20. Tf2, Pg4 21. T:f8+, L:f8 22. Pf3, h6**. Verhindert dat wit met **23. Pg5** een stuk wint. **23. Ph4!**

In combinatie met zijn volgende twee zetten heeft wit een effectief plan gevonden om het heft in handen te krijgen. **23. ... Df6 24. Lf3, Pg7 25. De2, h5 26. Lg2, L:g2 27. K:g2**.

De zwarte problemen komen nu duidelijk aan het licht: het paard op g4 heeft geen velden, hij moet rekening houden met de dreigingen op de damevleugel. **27. ... g5 28. Pf3, c6**. Materiaalverlies was reeds onvermijdelijk. **29. L:g5, Dg6 30. d:c6, b:c6 31. P:d6, Pe6 32. h3, L:d6 33. c:d6, Pf6 34. L:f6, D:f6 35. Kh2, Tf8 36. Tf1, h4 37. g:h4, Df4+ 38. Kh1, Pd4**.

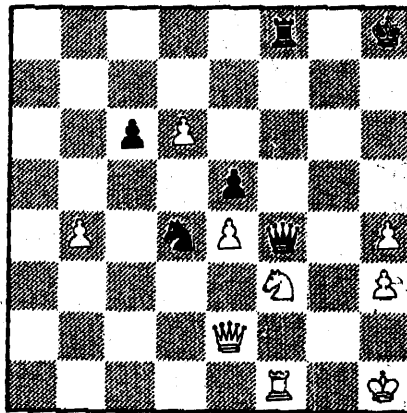

Ogenscheinlijk lijkt het dat zwart een stuk wint, maar wit heeft nog een fenne achter de hand. **39. Dd2!, Df6**. Het eindspel na **39. ... P:f3 40. D:f4, T:f3 41. d7** is verloren. **40. Dg5!, P:f3 41. Dh5:+, Kg8**. Dit verliest direct. Nodig was **41. ... Kg7** met het idee **42. Tf2, Dh6 42. Tf2, Tg7 43. d7!**. Zwart geeft op.