

schaken

01-03-1991 met michiel bunnik

Oplossing probleem nr. 4 H. Prins, Sliedrecht.

Wit: Kd8, Dh7, Tf4, Pb7, Pb6, Ld2, f7, f5, g5, c4; Zwart:

Ke5, Te7, Td1, Ld3, Lg7, Pb2, c2, e2, e3, f6.

Wit geeft mat in twee. Een interessant probleem, met een aantal leuke verleidingen, waarin matveranderingen ten opzichte van de oplossing verweven zijn. Hieronder de verleidingen en de oplossing, waar door middel van letters achter de varianten, de verschillende matveranderingen worden aangegeven.

a) 1.Lc3? dreigt 2.Tde4A 1.Ld-2.Tfe4 B; 1.Lf5 2.D:f5 C; 1.Tb7!;
b) 1.Dh2? dreigt 2.Td5 D 1.Ld-2.Tde4 A; 1.L:f5 2.Tfe4 B; 1.f:g5!;
c) 1.Lb4? dreigt 2.Ld6 1.Le4 2.Tfe4 B; 1.L:f5 2.D:f5 C; 1.Pc4!;
d) 1.Pa5? dreigt 2.Pc6 1.Le4 2.Tf:e4; 1.Lf5 2.D:f5 C; 1.Tc7!; 1.L:e3! dreigt 2.Td5 D 1.Ld-2.Tfe4 B; 1.L:f5 2.D:f5 C; 1.Td7+ 2.P:d7; 1.Te8+ 2.f:e8D; 1.f:g5 2.Dg7.

De oploswedstrijd is gewonnen door G.J. Marell uit Landgraaf. De cadeaubon ter waarde van f 25,- is naar u onderweg. De kans is groot dat het probleemschaak in deze rubriek een vervolg krijgt door het opzetten van een laddercompetitie. Te zijner tijd hoort u daar meer van.

Wie van scherpe aanvalspartijen houdt, moet eens de partijen van oud wereldkampioen Michail Tal naspeelen. Op het moment speelt hij mee in de Duitse competitie, en komt uit voor SG Porz. Hij boekte een vlekkeloze overwinning in de wedstrijd tegen SG Tegel.

Tal-Lorenz Engels.

1.c4,e5 2.g3,Pc6 3.Lg2,g6 4.Pc3,Lg7 5.Tb1,d6 6.b4,Lf5 Verwacht een overgang naar de variant 7.d3,Dd7 8.b5,Pd8. Maar Tal heeft iets anders in

petto. 7.b5!,L:b1 Zwart hoeft het kwaliteitsoffer natuurlijk niet aan te nemen. Maar 7.Pce7 heeft het nadeel dat het paard daar in deze variant eigenlijk niet hoort. 8.b:c6,Lf5 9.c:b7,Tb8 10.c5! Sterk gespeeld. Wit 'dreigt' c6. Na 10.Da4+, Ld7 11.D:a7,c6 heeft zwart veel minder problemen. 10.d:c5 11.La3,c6!? Met de bedoeling om na 12.L:c6+,Ld7 13.Lg2,Da5! te spelen. 12.L:c5,De7 13.Da4,Ld7 14.Pe4!

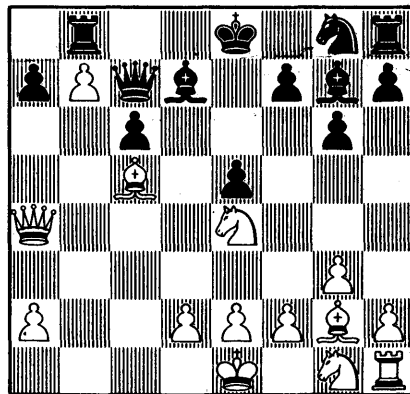

14.Lf8 15.L:f8,K:f8 16.Pc5,T:b7

Zwart heeft niets beter dan de eerder gewonnen kwaliteit terug te geven. Er dreigde 17.P:d7.17.P:b7,D:b7

18.Pf3,Db1+ 19.Dd1,D:d1+ Of 19.D:a2 20.P:e5 gevolgd door rochade, en wit heeft de betere pionnenstelling. 20.K:d1,f6 21.Kc2,Ph6 22.Tb1 De ontwikkelingsvoorsprong maakt het voor wit een gemakkelijk gewonnen eindspel. 22.Ke7 23.Tb7,Kd6 24.d3,Ta8 25.Pd2,f5 26.Pc4+,Ke6 27.P:e5,Lc8 28.T:h7, K:e5 29.T:h6,Le6 en zwart geeft op.