

Sport

schaken

met arno henzen

Al eerder heb ik bericht van de landelijke competitie correspondentieschaak voor clubteams. Bij correspondentieschaak is naar me schijnt de opening nog belangrijker dan in het "gewone" schaak. Je bent als schaker niet meer afhankelijk van een al dan niet goed geheugen. Een stapel openingsboeken en de meest gecompliceerde openingsvarianten hoeven geen probleem te zijn. De laatste is echter niet helemaal waar want hoe kun je als speler weten wiens informatie het meest "up to date" is. Daarom geven veel spelers, ook bij correspondentieschaak, er de voorkeur aan hun eigen wegen te gaan in de opening. In onderstaande partij kiest de zwartspeeler een verdediging die vooral begin deze eeuw populair was. De tanende populariteit is te wijten aan het ietwat passieve karakter ervan. Het is moeilijk om een bepaalde zet van zwart te laken; veel meer het te lang passief blijven is de reden voor het snelle verlies in deze partij.

Wit: A. Henzen. Zwart: U. Pillhock (s.v. de Baronie).

1e4,e5 2Pf3,Pc6 3Lb5,a6 4La4,Pf6 50-0,d6. Gebruikelijker zijn 5. ...P:e4 of 5. ...Le7. Een natuurlijke zet als 5. ...d6 is uiteraard niet slecht. **6L:c6+** De sterkste zet volgens de theorie. **6. ..b:c6 7d4,Le7 8Te1.** Zwart hoeft niet bang te zijn voor **8d:e5,P:e4.** **8. ..e:d4 9P:d4,Ld7 10Lf4.** Wit heeft hier legio mogelijkheden. Het snel aansturen op e5 leek me het sterkst. Slaan op e5 gaat dan ten koste van de zwarte pionnenstelling en laten staan betekent gRoot ruimtevoordeel voor wit in het centrum. **10. ..0-0 11Pc3 (11e5?!,Pd5),c5 12Pf3.** Dat is beter dan Pb3. **12. ..Db8.** Zwart valt de pion op b2 aan, tevens wil hij zich opstellen met Db7 en Lc6. Een alternatieve hergroepering bestond in 12. ...Ph5 13Le3,Lf6 met het

idee g6 en Pg7, echter 14e5! is vervelend. **13e5!,Pe8.** Passief echter ook 13. ...d:e5 14P:e5 als 13. ...Ph5 14Lc1! zijn niet zonder bezwaren. **14Dd3,Db7?!** Zwart had zich in moeten laten op 14. ...Lc6 15e:d6,L:d6 16Pe5. **15Pd5,Ld8 16Pg5!,L:g5.** Het alternatief was 16. ...g6 17e:d6,c:d6 18Pe7+ en de penning van de looper op d7 is vervelend, de pion op d6 is zwak en de zwarte koningsstelling is danig verzwakt. **17L:g5.** Er dreigt eenvoudig Le7. **17. ..Le6.** Beter was 17. ...Lc6 18Pe7+,Kh8 19P:c6,D:c6 20Tad1! geweest hoewel wit ook dan duidelijk het beste van het spel heeft. **18Pe7+,Kh8 19Te4!**

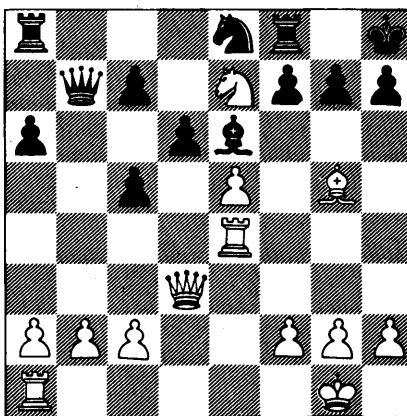

De nadruk lag de hele partij op het centrum. Nu blijkt plots de aanval op de zwarte koning niet meer pareren. **19. ..D:b2 20Tae1,c4.** Relatief het beste. Na 20. ...d:e5 21Th4,g6 22De4! (dreigt D:a8 en T:h7+),Pg7 23Lf6 gevolgd door P:g6+. **21De2!** (21Df3,d5!),g6. Er dreigt Dh5. **22Df3,Pg7 23Lf6,d:e5 24De3!** en na 24. **..D:c2 25Dh6,Tg8 26Th4,g5 27D:g5** gaf zwart op. Er is geen verdediging tegen h3 gevolgd door Tee4 en T:h7.