

schaken

met arno henzen

Gymnasium Rolduc wint met 2-2. Door overwinningen op de eerste twee borden is Rolduc in de schoolschaakcompetitie een ronde verder. Bij gelijk spel vervalt namelijk de uitslag aan het 4e bord. Het slachtoffer was het Stabrechtcollege uit Geldrop. Na 4 pogingen is Rolduc dit seizoen voor de eerste keer bij de laatste acht.

De leukste partij uit deze wedstrijd volgt hieronder. Bij tegengestelde rochaden bepaalt de wederzijdse koningsaanval doorgaans het spel. De zwartspeler realiseerde zich dat te laat. Wit: P. Janssen (Rolduc). Zwart: R. de Hoog, bord 1.

1. d4,e6 2. c4,d5 3. c:d5,e:d5 4. Pc3,Pf6. De ruilvariant is een van de beste methodes om het orthodox damegambiet te bestrijden. In veel gevallen heeft wit een klein maar duurzaam voordeel. 5. Lg5,Le6?! Dat was niet nodig. Normaal is Le7. De dameloper kan dan eventueel actiever naar f5 of g4 ontwikkeld worden. 6. e3,Le7 7. Ld3,0-0 8. Dc2,h6 9. Lh4,Ph5 10. Lg3?

De witspeler is bereid zwart het loperpaar cadeau te doen, indien hij daarvoor de halfopen h-lijn krijgt. 10. ...,c6 11. Pf3,Pd7 12. 0-0-0,Pb6?! Te langzaam. Alternatieven lijken me Da5 gevolgd door Tfc8 en c5 of b5 gevolgd door Da5. 13. Le5!. Zwart had 'n keer moeten ruilen op g3, de enige consequentie van Ph5. 13. ...,Ld6. De zwartspeler probeert met stukkenruil de druk op zijn stelling te verlichten. Het blijkt niet veel te helpen. 14. h3. Met een Tg1 is mogelijk nauwkeuriger. 14. ...,Pf6 15. g4,L:e5 16. P:e5,Pbd7 17. Pf3. Waarom niet 17. f4 om na P:e5 met de d-pion terug te nemen? 17. ...,g5.

Zwart verhindert g5, echter wit krijgt nu een aanknopingspunt op g5. Omzichtiger is Pe8 in de hoop de koningsvleugel dicht te schuiven. 18. Tdg1,c5 19. Le2,c:d4?! Beter lijkt me c4 gevolgd door a6 en b5 of Da5, hoewel wit

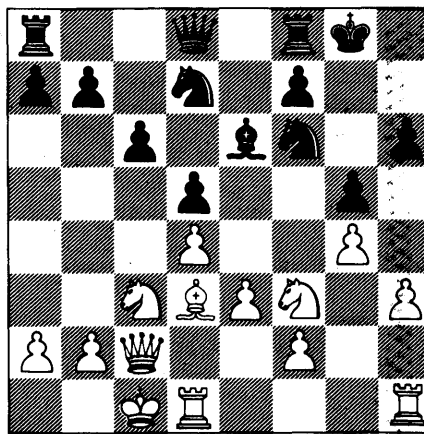

ook dan eerder zal zijn op de koningsvleugel. 20. P:d4,De7. Er dreigde P:e6 gevolgd door Dg6+. 21. h4,Tfc8 22. h:g5. Ook meteen f4 ziet er sterk uit. 22. ...,h:g5 23. Th2,Kg7 24. Tgh1,Th8 25. f4,T:h2 26. T:h2,L:g4 27. P:d5.

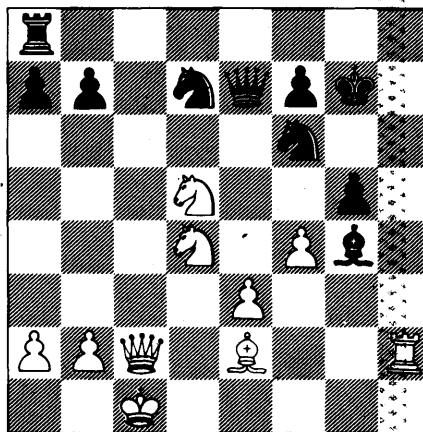

27. ...,Dd6 (27. ...,P:d5 28. Dh7+ en Dh8 mat) 28. L:g4,D:d5 de enige zet. 29. Pf5+,Kf8 30. Th8+,Pg8 31. T:g8+ en zwart gaf op.