

port

# schaken

met arno henzen

De opgaven van vorige week. In de stelling: wit: Kc1, Df4, Th1, Te1, Pg1, a2, b2, c3, d4, f2, g2, h4  
zwart: Kg8, Df6, Tf8, Lf5, Pc6, a7, b7, c7, d5, g6, h7  
was de vraag waarom de laatste zet van wit **19Dxf4** niet goed was. Zwart heeft een toevallige tactische mogelijkheid, te weten: **19... Pb4!**. Het is duidelijk dat het paard niet genomen kan worden wegens een mat in drie. Na lang nadenken speelde wit **20Te3**. Gezien de dreiging Pd3+ waarschijnlijk een van de weinige zetten die hij nog kon proberen. In tijdnood speelde zwart **20... Da6**. Na de partij stelde men vast dat zwart met 20... Pxa2 + 21 Kd2,Db6! een winststelling heeft. Op 22b4 is reeds 22... Pxb4 mogelijk. Na **20... Da6** weet wit met moeite stand te houden. Het vervolg in de partij was **21cxb4,Df1+ 22Kd2,Ld3 23De5,Le4 24f3,Dg2+ 25Pe2,Dxh1 26fxe4,Tf1 27De6+,Kg7 28De7+,Kh6 29Dg5+,Kg7 30Pc3,Ta1 31De7+,Kh6 32Df8+**, en zwart gaf op. Met z'n volgende zet Df3+ forceert wit dameruul.

In de stelling: wit: Kg1, Dd1, Ta1, Te1, Le3, Pf3, a3, b2, c3, e4, f2, h3  
zwart: Ke8, Dh7, Th8, Lb6, Ld7, Pe6, Pf8, a7, f6, g5

was de vraag wat zwaarder weegt, het materiële overwicht van wit of de aanvalskansen van zwart. Dat de zwarte aanvalskansen serieus dienen te worden genomen, bewijzen volgende varianten: **22Kf1?,Lb5+ 23Te2,Dxh3+ 24Ke1,Dxf3** of **22Dd6,Lc7!** gevolgd door Dxh3. Zoals in het clubblad van Fortuna aangegeven is **22Pd4,Dxh3 23e5!** een beter idee. De looper van a8 wordt weer bij de verdediging betrokken.

Na **23... Pxd4 24Lxd4!** (slecht lijkt me **24cxd4**, vanwege **24... Th4!**, bijv.: **25Lf3,Dh2+ 26Kf1,Lb5+ 27Te2,Tg4!** en zwart wint). Na **24Lxd4** kan wit zich verdedigen, bijv.: **24... Dh2+ 25Kf1, Lb5+ 26Te2** of **25... Lh3+ 26Ke2, Lg4+ 27Lf3,Lxf3+ 28Kxf3,Dh5+ 29Ke3**. In de partij probeerde wit een andere logische manier van verdedigen. **22Pd2, Dxh3 23Df3,Dh2+ 24Kf1,Lxe3! 25fxe3**, 't enige. Na **25Dxe3?,Pf4** of **25Txe3?,Dh1+** staat zwart gewonnen. **25...Dxd2 26Ld5!,Dd3+! 27Kg2??** Volgens de zwartspeler had wit hier **27Kg1** moeten spelen, **27... Pf4 28Dd1!** met slechts een beter eindspel voor zwart. **27...Pf4+!! 28Kg1,Dc2! 29Dg3,Th3! 30Df2, Th1++ 31Kxh1,Dxf2** en zwart won.

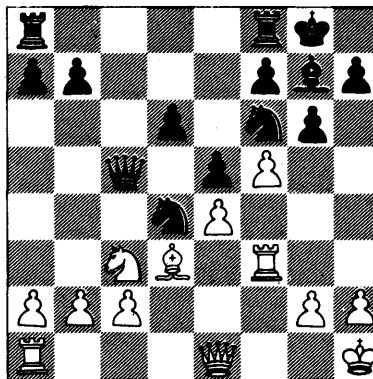

Bovenstaand diagram geeft de stelling weer na de 13e zet van zwart, uit een partij tussen Vingerhoets en E. Vos. Wit speelde hier consequent **14Th3** met duidelijke ideeën richting zwarte koningsvleugel. Waarom is dat toch niet goed?