

port

# MASTRICHT

## SCHAKEN

met Arno Henzen

In de stelling: wit: Kg1, Dc2, Ta1, Tf1, Le2, Pc4, Pc3, a4, b2, d5, g2, h2  
 zwart: Kg8, Dc7, Tb8, Te8, Lc8, Lg7, Pd7, Ph7, a6, b7, c5, e5, f7, g5  
 was de vraag hoe wit aan zet winst van de partij kan afdwingen.

In de partij volgde zeer sterk **19T:f7!!** Er dreigt Dg6 en mat zodat de zwartspeler vervolgde met **19...K:f7 20D:h7** De zwarte koning kan nu geen veilig heenkomen meer vinden. **20...Pf6**. Na **20...g:h4** volgt **21Lh5+,Kf8 22Tf1+** en wit wint, **22...Pf6 23T:f6+**. **21Tf1, Dd8**. Op **21...Th8** beslist **22Lh5+** de partij. **22Lh5+,Kf8 23L:g5**. De beste zet van zwart was hier opgeven geweest. Hij speelde echter nog **23...Te6 24d:e6, L:e6 25T:f6+** en gaf toen op.

In de stelling: wit: Ke1, De2, Ta1, Th1, Lc1, Ld3, Pb3, Pc3, a4, b2, c2, e4, f3, g2, h2

zwart: Kg8, Db6, Ta8, Tc8, Ld7, Lg7, Pb8, Pf6, a7, b7, d6, e7, f7, g6, h7

wilde wit rocheren; daartoe moest hij echter eerst de dame van de diagonaal a7-g1 verdrijven. De opgave was welk alternatief de voorkeur verdiende, Le3 of a5. De partij bevond zich nog in de openingsfase en de witspeler speelde een natuurlijke ontwikkelingszet met tempowinst.

**11Le3, Db4!** De dame begeeft zich op glad ijs, echter wit kan daar voorlopig niet van profiteren. **12Ld3**. De zwartspeler geeft nog **12Lb5, Le6 13a5** met het idee **Ta4, 13...L:b3 14a:b3, D:b3 15Ta3, De6** en zwart wit 'n pion. **12...Le6 13Ta3?** De witspeler verrast door de onverwachte moeilijkheden begint van zet tot zet te spelen zonder een bepaald plan. M.i. had hij hier **13Ld2** moeten proberen, bijv. **13...L:b3 14Pd5, Dc5**

**15Lb4** met voor wit niet ongunstige verwickelingen. **13...Pfd7! 140-0?**; een slechte zet in een overigens reeds slechte stelling. **14...L:e3 15b:c3, D:a3 16Ta1, Db2**. Het enige veld, echter ruim voldoende zodat wit opgaf.

I.p.v. **11Le3** geeft de zwartspeler alsw. beter **11a5**. Nu zou zwart na **11...Db4 12Ld3** rekening moeten houden met **Ta4** zodat **Le6** niet mogelijk is. Na **11a5** heeft zwart niet beter dan **11...Dd8**, waarna wit zich verder nogmaals kan ontwikkelen. Tot slot nog 'n opgave.

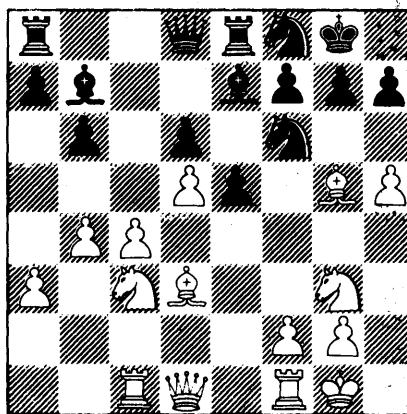

Het diagram geeft de stelling weer na de 18e zet van zwart uit een partij tussen W. v. Zanten (SVS) en van der Wees (ZSG). Deze partij was een van de weinige positieve ervaringen die SVS I in Zwolle zou opdoen. Wit wil graag **19Pf5** spelen echter moet dan rekening houden met **19...P:d5**. De vraag is, kan wit toch **Pf5** spelen?