

SCHAKEN

met Arno Henzen

Om te beginnen een opgave waarvan u de oplossing aan 't eind van deze rubriek kunt vinden.

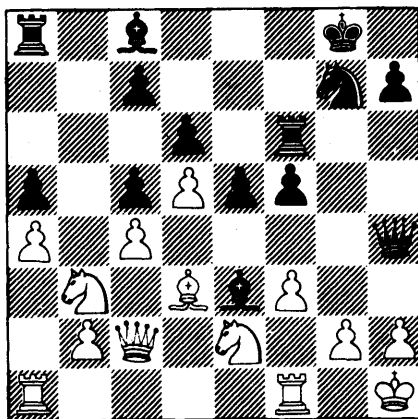

Bovenstaand diagram geeft de stelling weer na de 20e zet van wit, uit een partij tussen C. Stoelwinder en T. Vrouwenraets. Welke kleine combinatie heeft zwart hier tot zijn beschikking? Om te eindigen de oplossing van de twee opgaven van vorige week.

In de stelling: Wit: Kd6, Tb3, c7. Zwart: Kg7, Tc1, F7, g4, h5 staat wit twee pionnen achter. Z'n resterende pion is echter nog maar een veld van promotie verwijderd. De opgave was met welke zet wit, zwart tot nauwkeurig spel dwingt om de remise-haven te bereiken. Zwart zal hoe dan ook zijn toren voor de witte pion moeten geven, waarna z'n drie vrijpionnen zich richting onderste rij zullen haasten. Ieder tempo is daarom belangrijk. Het in de partij gespeelde Tb8 kostte twee tempi en daarmee de partij. De beste zet voor wit is 1. **Tb5!** Dat dreigt Tc5 en promotie van de pion, zodat 1. **...T»c7** gedwongen is. (1. **..Td1+?** 2.

Td5, Tc1 3. Tc5). 2. **K:c7**. De pion op h5 staat aangevallen en 2. **..h4**; zou na 3. Tg5+ de g-pion verliezen. Daarom lijkt 2. **...Kg6** de enige zet. 3. **Kd6**. Zwart heeft nu verschillende mogelijkheden. Dat hij in moeilijkheden is, mogen de volgende varianten illustreren. 3. **...f5** 4. Ke5, Kg5 5. Tb8, en Tg5+ of 4. **...h4** 5. Kf4 en zwart verliest al z'n pionnen. Een andere mogelijkheid is. 3. **...h4** 4. Ke5, h3 5. Kf4, h2 6. Tb1 of 4. **...Kg5** 5. Ke4+ en wit wint. Als de witte koning er in slaagt de koningsvleugel te bereiken is de stelling niet meer te houden. Zwart kan dat echter verhinderen met 3. **...f6!** Er dreigt simpel oprukken met de g- en h-pion. Wit heeft nu niet berer dan 4. **Kd5, Kf5!** 5. **Kd4+Kf4** 6. **T:h5, g3** 7. **Th8, g2** 8. **Tg8, Kf3** 9. **Kd5, Kf2** 10. **Ke6** met remise.

In de stelling: Wit: Kc1, Dh6, Td1, Th7, Ld3, Pf3, Pg3, a2, b2, c2, d4, f2, g2. Zwart: Kf7, Dd6, ta8, tg8, Le6, lg7, Pe7, a7, b7, c7, d5, f6, g6 was de vraag hoe: wit aan zet geforceerd kan winnen. Dat van de zwarte loper veel wordt gevraagd in z'n verdedigende taak is duidelijk. Dat hij in zijn verdedigende taak al overbelast was, is niet eenvoudig te zien. Alles lijkt immers nog net verdedigd, echter: 17. **L:g6+!!**, **P:g6** 18. **Ph5, Df8** 19. **Ph4!** De eigenlijke pionte. Paarden aan de rand zijn altijd slecht luidt een schaakgezegde. echter geen regel zonder uitzondering. In de partij volgde: 19. **...P:h4** 20. **D:f6+**, overbelasting. 20. **...Ke8** 21. **P:g7+, T:g7** 22. **D:e6+, Kd8** (22. **...Te7** 23. **T:e7+, D:e7** 24. **Dg8+, Df8** 25. **Te1+, Kd7** 26. **Dh7+** en **D:h4**). 23. **T:h4**. 1-0. Wit stat twee pionnen voor en onverminderd sterke stellingsdruk.

Oplossing: 20. **...D:h2+!** 21. **K:h2, Th6+** 22. **Kg3, f4** 23. **P:f4, e:f4** mat.