

ort

SCHAKEN

met Arno Henzen

Deze week drie opgaven. De oplossing van de eerste opgave is aan 't einde van deze rubriek terug te vinden. Alle drie zijn afkomstig uit de interne competitie van SVS.

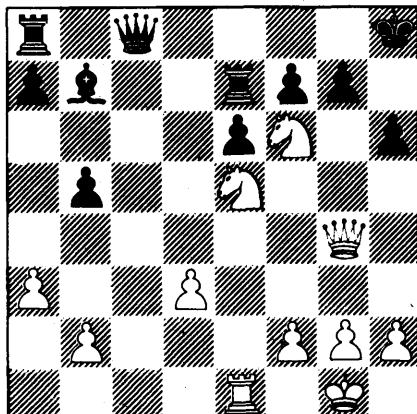

Bovenstaand diagram geeft een stelling weer die op 't bord had kunnen komen in een partij tussen T. v. Gijssels en E. Jacobs. In de analyse na de partij (die in remise eindigde) stelde ik in een poging het witte spel te verbeteren een kwaliteitsoffer voor. Anderszins materiaal offeren is altijd een eenvoudige zaak. Bovenstaande stelling kwam geforceerd op 't bord. Echter hier stokte de witte aanval plotseling, althans er werd geen beslissende wending gevonden. Voor dat falen kan ik alleen het late tijdstip aanvoeren, want wit kan (natuurlijk zult u zeggen) eenvoudig winnen. Hoe?

Deze stelling is afkomstig uit een partij tussen E. Sparla en R. Honings. Wit staat twee pionnen achter. Daar staat echter tegenover dat de resterende witte pion zijn promotie-drang bijna beloofd ziet. In de partij speelde de witspeler daarom Tb8. De zwartspeler rukte echter met z'n vrijpionnen op, gaf zijn toren voor de witte pion toen deze promoveerde en tegen de opmars van de zwarte vrijpionnen kon wit niets beginnen. Toch is bovenstaande

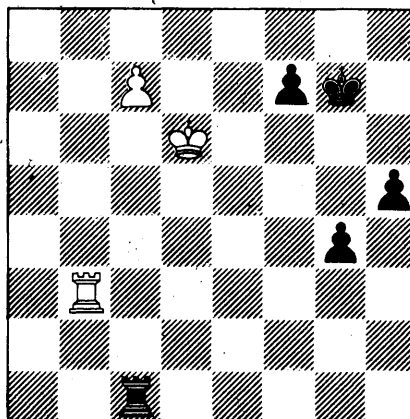

stelling niet verloren. Na welke zet van wit moet zwart nog nauwkeurig spelen om nog remise te bereiken?

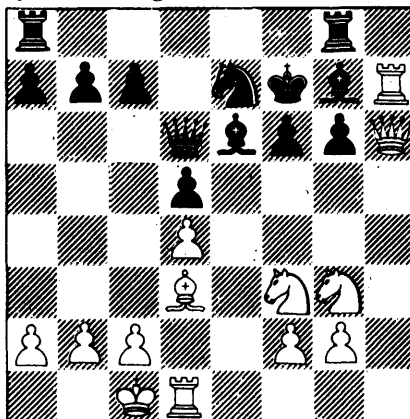

Deze stelling is afkomstig uit een partij tussen H. Temmink en F. Hendriks. De zwarte stelling staat onder grote druk. Alles lijkt echter verdedigd. Lijkt, want hoe kan wit geforceerd winnen?

Oplossing 1e opgave: Wit wint met **1Dg6!.,g:f6**. De dame kan natuurlijk niet genomen worden wegens mat en op **1...Dg8** zou **2P:g8,f:g6 3P:e7** volgen. **2D:h6+,Kg8 3Pg4** en tegen **Pf6** mat is niets meer te verzinnen.