

port

SCHAKEN

met Arno Henzen

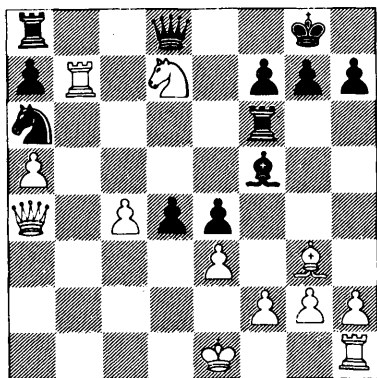

Dit is de stelling na de 23e zet van wit, uit een partij tussen R. van Tienhoven en B. Coenen. Zwart lijkt in problemen. De toren is aangevallen en beide vluchtvelden kosten de d-pion. Het paard afruilen met L:d7 is ook geen oplossing want na T:d7 en T:d4 verliest zwart alsnog de pion. Vorige week werd gevraagd een verrassende mogelijkheid voor zwart te zoeken, die hem tegenspel biedt. De verrassende mogelijkheid bestond in een torenzet; namelijk **23...Tc6!!**. Bepaald niet voor de hand liggend, aangezien wit de toren eenvoudig kan slaan, wat in de partij dan ook gebeurde. **24D:c6??, D:a5+ 25Kd1, Da1+ 26Kc2**. De witspeler is best bereid een toren terug te geven. Het paard op a6 zou dan immers verloren gaan. Zwart heeft echter beter; **26...Da2+ 27Kc1** (ook 27Tb2, Pb4+ 28Kc1, Da1+ 29Tb1, Dc3+ verliest voor wit). De zwartspeler in lichte tijdnood, dwong nu remise af door schaakjes op de 1e en 2e rij te geven. Na de partij gaf hij zelf aan dat 27...d3 gewonnen had. Mat is niet meer te verhinderen, bijv. 28Tb2, Da1+ 29 Tb1, Dc3+ 30Kd1, Dc2+ en De2 mat. Wit mag dus na **23...Tc6** niet nemen op

c6. Aangezien na Tc6 het paard op d7 tweemaal is aangevallen en slechts eenmaal verdedigd, bestaan alternatieven voor wit alleen in paardzetten. Na de partij stelde de witspeler 24Pe5 voor. Er zou dan volgen 24...d:e3! 25f:e3 (25P:c6??. Dd2+ 26Kf1, e2+ en mat). 25...Tf6. Dat verhindert P:f7 en er dreigt Pc5. Het door de witspeler geplande 26Db5 faalt op 26...Lc8, bijv.: 27Pc6, T:c6 28D:c6, D:a5+ en zwart wint. Zou wit de toren moeten spelen na 25...Tf6 dan is Pc5 gevolgd door Pd3 + kansrijk voor zwart. De enige andere paardzet die wit na 23...Tc6 zou kunnen proberen is 24Pb6 maar na 24...T:b6 25a:b6, Pc5 26Dc6, P:b2 27D:b7, d:e3 28f:e3, a:b6 heeft zwart een pion meer bij goede aanvalskansen.

Tot slot nog een opgave.

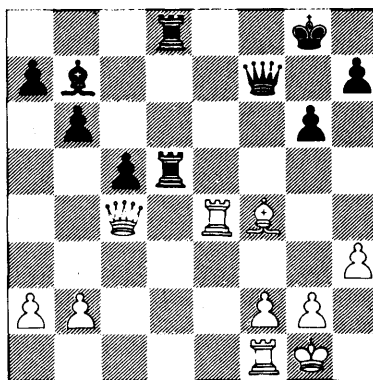

Bovenstaand diagram geeft de stelling weer na de 23e zet van wit, uit een partij tussen L. Armino en E. Rutten. De laatste zet van wit; 23T:e4 ging vergezeld van een remiseaanbod. Zwart weigerde en speelde 23...Tf5. Hoe moet zwart na het gedwongen 24Dxf7+ terugnemen; met de koning of de toren?