

# SCHAKEN

met Arno Henzen

Uit de finaleronde van de Nationale Schoolkampioenschappen is de volgende partij tussen E. Ruigvok en P. Jacobs (gymnasium Rolduc). Onderstaand diagram geeft de stelling na de 7e zet van wit weer.

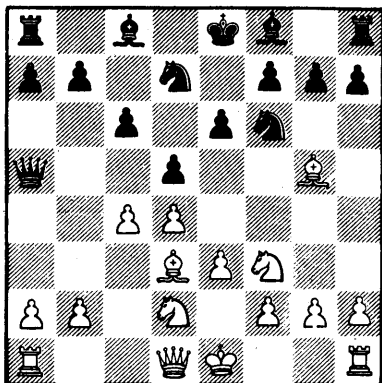

De witspeler heeft een vrij bescheiden opstelling gekozen om het Cambridge-Springs-systeem te bestrijden. Zwart heeft dan ook geen moeite om gelijk spel te bereiken. **7...Pe4!** **8c5**. Er dreigde **8...P:g5** **9P:g5,d:c4** met stukwinst; een typische wending in deze variant. Slaan op e4 kost tenminste een pion en slaan op d5 opent de diagonaal c8-h3 voor de probleemloper op **c8.8...b6** **9c:b6,a:b6** **100-0,P:g5** **11P:g5,La6**. Met **La6** ruilt zwart de slechte loper. **12Df3!?,Pf6.13L:a6,D:a6** consequent. **14...Db7** **15e5,Pg8**. Origineel, het paard wordt via h6-f5 weer in 't spel gebracht. Interessant lijkt me hier ook **15...h6** **16e:f6** (**16Ph3,Pd7**), **h:g5** **17f:g7,L:g7** bijv. **18Pb3,Th4** **19Tfd1,0-0-0** en **Tdh8**. In de partij volgde na **15...Pg8,16Tfc1,Ph6**

**17Dc3** (**17Db3!?**), **Le7!** **18Pdf3?!**. Het lijkt me logischer het andere paard naar f3 te spelen: vgl. dit met vervolg van de partij. **18...c5!**. Deze pion is voor grote daden bestemd. **19Db3, Dc6** **20Tc3, c4** **21a3b5** **22Dd1, Db6**. Het initiatief ligt nu geheel bij zwart. **23b3?**. Dit leidt tot een verloren stelling. **23...Dg5!** **24Tcc1** (**24b4?, L:b4, L:a3!**). De zwartspeler heeft goed gezien dat hem de penning op de a-lijn niet gevaarlijk kan worden. **25b:c4, b:c4** **26Tc2, Dg4!** **27Tca2, D:d1+** **28T:d1, 0-0** **29Tda1, Tfb8!**. Dankzij de zwarte van de onderste rij kan wit niet nemen op a3. **30h3, c3!** **31T:a3**.

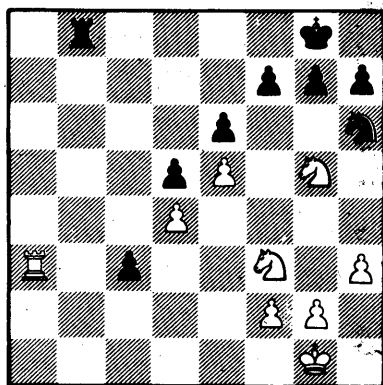

Nu kan zwart makkelijk winnen met het geplande **31...c2** **32Tc3, Tb1+** en **c1D**. In een moment van schaakblindheid dacht de zwartspeler dat wit mat zou geven op c8 na de promotie van de pion, vergetend dat hij de toren eenzijdig kan nemen met de dame. Als schrikreactie volgde **31...f6??** en wit won. Na **32T:c3, f:g5** **33P:g5** staat zwart een pion achter bij een slechte stelling.