

SCHAKEN

met Arno Henzen

In de stelling: wit: Ke1, Dd2, Ta1, Th1, Le3, Lf1, Pc3, Pf3, a3, b2, c2, d5, e4, f2, g4, h3
zwart: Kg8, Da5, Ta8, Tf8, Lc8, Lg7, Pb4, Pf6, a7, b7, c6, d6, e5, f7, g6, h7
Deze stelling is uit een partij tussen schrijver dezes en J. Drenth. Wit vervolgde nu met 11g5. De vraag was of wit met 11g5 de zwarte dreiging kan ontzenuwen. De verbaasde blik van de zwartspeler getuigde van het tegendeel. Er volgde 11. ...P:e4! 12. P:e4,P:c2+ 13. Kd1,D:d2+ 14. K:d2,P:a1 15. Lc4. Tot zover goed doorgerekend. Wit wint het paard op a1 en heeft daarmee twee stukken voor de toren. De bedoeling van 11g5 was om f5 te ontcrachten, waarop nu en passant slaan volgt. De zwartspeler had het echter beter gezien. Er volgde 15. ...c:d5 16. L:d5,Le6. Het optimisme van wit verdween met deze zet. 17. L:e6,fe6. Wit had overzien dat nu het paard op f3 hangt. Spelend met de gedachte om op te geven volgde toch nog 18. T:a1. Nu kan wit na 18. ...T:f3 inderdaad het beste opgeven. Nu was echter de zwartspeler aan de beurt om te blunderen. Hij wilde het zeer nauwkeurig doen met 18. ...d5??; dat valt twee stukken aan, maar na 19Pf6d wint zwart geen stuk. De partij eindigde uiteindelijk nog in remise.
Nu nog een Praktisch punt. In de partij zag ik na 10. ...Da5 dat er P:e4 etc. dreigde, wat de kwaliteit en een paar pionnen kost. Meteen begon ik andere mogelijkheden te overwegen die P:e4 zouden verhinderen. Van die mogelijkheden leek alleen maar Tc1 acceptabel. Dat vond ik echter te passief en begon opnieuw

de voortzetting met 11g5 te bekijken om misschien het paard op a1 te vangen. Deze gedachtengang alleen maar ter illustratie van een niet erg doelmatige maar wel typische rekenmethode, die tijdverslindend is en makkelijk tot verwarring kan leiden. Een goede rekenmethode bestaat in eerst alle relevante voortzettingen te zoeken. Deze dan een voor een zover mogelijk door te rekenen. Bij de eerste methode wordt eigenlijk geen voortzetting goed doorgerekend, waardoor je steeds weer moet terugkomen op reeds eerder bekeken mogelijkheden. Zo is vaak al veel tijd verlopen zonder dat je een duidelijk beeld van de stelling hebt.

Tot slot een opgave uit de categorie petite combinaison:

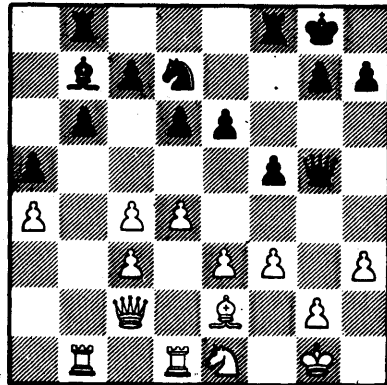

Zwart valt met de dame de pion op e3 aan. Wit kiest voor een eenvoudige oplossing met 18e4. Hoe kan zwart, de witspeler nu snel tot opgeven bewegen? L.D. 24/4 87