

# SCHAKEN

met Jac. Renet

De eerste opgave van het nieuwe jaar bestond eruit de juiste weg te vinden in het doolhof van de mogelijkheden die in de stelling

wit: Kh1, Dc2, Te2, Te1, Lg2, a3, b2, c4, d5, f3, g3, h2

zwart: Kg8, Dc5, Ta5, Tf8, Pe7, a4, b6, c7, e3, f5, g7, h7

voorhanden waren.

De eerste zetten 1) ...f4 2) gf4 Tf4 3) Te3, Tc4 werden vorige week reeds besproken.

De gestelde opgaven waren: a) hoe beoordeelt u de stelling; b) welk plan kan wit maken; c) welke zettenreeks hoort bij dit plan?

ad. a) de zwarte koning staat niet erg goed beschermd, met name omdat de Ta5 eigenlijk op a8 behoort te staan (dekt de onderste rij!). De witte stukken staan klaar om door het centrum op koningsjacht te gaan, terwijl de zwarte stukken nauwelijks verdedigen. Wit staat daarom m.i. beter.

ad. b) wit moet proberen koningsaanval te krijgen, gecombineerd met aanval op de zwarte stukken. De zwarte dame dreigt overbelast te worden (moet te veel stukken en velden dekken: Tc4, Pe7 en c7). Wit moet hiervan gebruik maken door de zwarte stukken te blijven aanvallen. ad. c) Er volgde: 4) De2! (de aanval op de Tc4 maakt dat 4) ...Pg6 5) Te8, Pf8 6) Tf8! wint omdat Kf8 faalt op De8 mat en Df8 faalt op Dc4) 4) ...Tc2 5) Dd3! (gebaseerd op 5) ...Pd5 6) Te8, Kf7 7) Df5, Pf6 8) T1e7, De7 9) Te7, Ke7 10) Dc2. Zwarts beste kans is nu 5) ...Tg2 6) Kg2, Dd5 omdat 5) ...Tg2 6) Te7, Tg1 remise wordt) 5) ...Pg6 6) Te8, Pf8 7) Tf8, Kf8 (na Df8 hangt alweer de Tc2) 8) Df5, Kg8 9) Te8 en mat volgt.

Ditmaal aandacht voor een van de hoogtepunten van het schaakseizoen: het jeugdkampioenschap. In dit te Hoensbroek verspeelde toernooi werd V Berg (Schinnen) van de organiserende vereniging HME overtuigend kampioen. In de eerste ronde versloeg hij R. van Gool (Venlo) en speelde

daarna steeds in de top mee. De titel kwam in zicht toen hij in de 6e ronde een vol punt voorsprong nam middels een overwinning op P. du Buf (EWS). Een 'plicht'-remise tegen H. van Gool betekende dat hij met 5½-7 de Venloënaars S. Rudolph en R. van Gool een halfje voor bleef. Gezien de goede resultaten die hij in verscheidene toernooien behaalde en het feit dat hij op een van de topborden van de promotieklasse (hoogste regionale klasse) een goede score behaalt, komt dit kampioenschap dan ook niet als een verrassing. In een volgende aflevering aandacht voor enkele partijen uit dit toernooi.

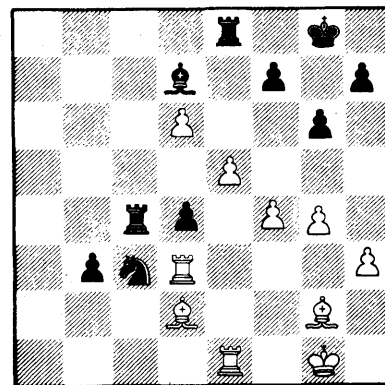

Wit: Kg1, Te1, Td3, Ld2, Lg2, d6, e5, f4, g4, h3

Zwart: Kg8, Tc4, Te8, Pc3, Ld7, B3, d4, f7, g6, h7

In deze positie heeft wit een sterke pionnenketen en kan het loiperpaar sterk worden. Zwart staat er evenwel ook niet slecht voor: hij heeft de verst opgerukte vrijpion terwijl wits pionnenketen moeilijk in beweging te zetten is.

Toch meende wit beter te staan. Hij was van plan op het voor de hand liggende 1) ...b2 met 2) Td4, Td4 3) Lc3, Tb8 4) Tb1 te vervolgen. Is dit witte oordeel juist, of klopt er iets niet?