

# SCHAKEN

met Jac. Renet

Hoe R. Traa zijn partij met N. van de Hoogt in winst wist om te zetten, was de niet eenvoudige opgave van afgelopen keer.

In de stelling **17-5-85?**  
Wit: Kg1, Dd2, Td1, Te1, Lc2, Pf3, Pg3, a2, b2, c3, e4, f2, g2, h3.  
Zwart: Kg7, Dc7, Ta8, Te8, Pe7, Pf6, Le6, a6, b5, c4, e5, f7, g6, h7  
zette wit de aanval voort met 1) Dg5.

Zoals vorige week reeds aangegeven verdedigde zwart zich niet goed met 1) ..., Pd7. Hierna kon wit de partij op geforceerde wijze uitmaken. Het ontbreken van de zwartveldige loper verzwakt een fianchetto vrijwel steeds zeer ernstig. Wit heeft zijn paarden op f3 en g3 geposteerd (ideaal voor een aanval op een gefiancetteerde positie). Het wegspeken van het Pf6 haalt de dekking van h5 weg. Wit profiteert hier onmiddellijk van met 2) Td7!! Zwart is verloren.

Nemen met de dame (2) ..., Dd7) verliest meteen na 3) Ph5 gevolgd door Pf6 en Dh6. Daarom moet zwart wel 2) ..., Ld7 spelen. 3) Ph5, Kg8 4) Dh6!, gh5 door het tweede offer komt de zwarte koningsstelling helemaal open te liggen. 5) Pg5, Le6 (op een andere wijze kan zwart het mat al niet meer verhinderen). Wit moet de aanval nu voortzetten met dame en paard omdat de Te1 niet snel genoeg aan de strijd kan deelnemen. 6) Ph7, f6 7) Pf6, Kf7 8) Ph5, Th8 (Na 8) ..., Tg8 9) Df6, Ke8 10) De 6 staat wit ook gewonnen) 9) Df6, Ke8

10) Pg7, Kd7 11) De6 en zwart gaf op.

Waarom de witte paarden op f3 en g3 ideaal staan om een koningsstelling waarin de gefiancetteerde loper ontbreekt, aan te vallen, zal na dit partijfragment wel duidelijk zijn.

Na het moeilijke karwei van afgelopen week, ditmaal iets eenvoudigers. Toch is er een punt van overeenkomst met de opgave van vorige week, nl. dat ook ditmaal de aanval op een routinematige wijze tot winst gevoerd kan worden.

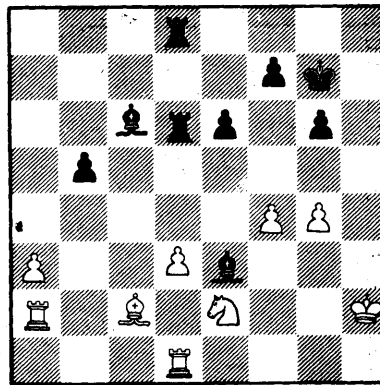

Wit: Kh2, Ta2, Td1, Lc2, Pe2, a3, D3, f4, g4.

Zwart: Kg7, Td6, Td8, Lc6, Le3, b5, e6, g6, f7.

De kracht van het loperpaar gecombineerd met de zwakke positie van de witte koning vormen de basis van de winnende voortzetting.