

SCHAKEN

met Arno Henzen

Om te beginnen een partijfragment uit de 1e ronde van de Lisb-beker-competitie; uit een partij tussen F. Eestermans en P. Heslenfeld.

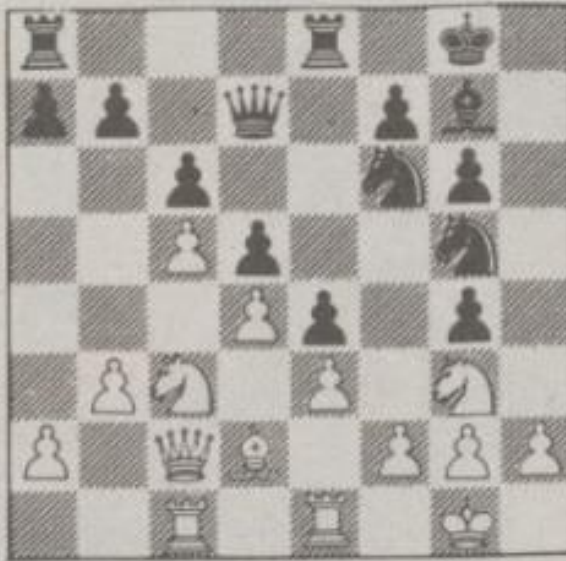

De witspeler heeft de zaken te passief aangepakt. Zwart staat duidelijk beter en heeft reeds een directe winstmogelijkheid. Welke? De oplossing vindt u onderaan deze rubriek.

De opgaven van vorige week.
In de stelling: Wit Kg1, Dh5, Tc1, Td3, Lc4, Pe4, Pg5, a2, b2, f2, g2, h2
Zwart: Kg8, Db8, Ta8, Tf8, Le7, Pc6, Lc8, a6, b7, e6, f7, g7, h6 was de vraag of zwart er wel goed aan doet om te nemen op g5. En verder of hij op g5 moest nemen met de pion of de looper. Stel zwart neemt op g5 met de h-pion, 17...h:g5. Het daarna voor de hand liggende 18Th3 wint niet vanwege 18...f6, waarna wit niet meer heeft dan een eeuwig schaak met 19Dh7+, Kf7 20Dh5+ etc. Riskant en onduidelijk is dan een zwarte winstpoging met 20...g6 21Dh7+, Ke8 22Td1, Pd4 23D:g6+, Kd8 29Th7 etc. Zwart kan

zich dus staande houden door de mars van de f-pion. Met een tussen kan wit dat echter verhinderen. Na 17...h:g5 volgt eerst 18Pf6+! en zowel L:f6 als g:f6 wint Th3 meteen. Nemen op g5 met de pion is dus den boze. Hoe zit 't met 17...L:g5? 18P:g5, h:g5 19Th3 is 19...f6 weer voldoende voor remise na 20Dh7 (20Ld3, f5) Kf7 21Dh5+, Kg8. L:g5 21...Kg8 is 21...g6 nog steeds onduidelijk.

Zoals vorige week reeds bericht is, de zwartspeler niet op g5. Hij speelt na 17Td3 (zie bovenstaande stelling) 17...b5. Er volgde 18Lb3, Pd4 19Ld1. (De zwartspeler geeft nog de volgende remisevariant: 19...Pf5 20g6 21Dh3, h:g5 22g:f5, e:f5 23Dh6!, f6 24Lb3!! en de dreiging D:g6+ is voldoende voor remise). 20Dg6, f:e7 21Dh7 mat. Tijdnoed zal gezien de nish van deze partij wel een belangrijke rol gespeeld hebben.

In de stelling: Wit: Kg1, Dc2, Te1, Tc1, Pe7, c7, g3, h2

Zwart: Kg7, Dd4, Ta1, Lg4, Pb8, e2, g6, h7 was de vraag wie in deze onduidelijke stelling de betere papie heeft. Er volgde 2c:b8D, T:c4 3Kg2, D:f2+. Voor remise was 3...Tg3 voldoende geweest. Er volgde 4K:g1, e1D+ 5Kg2, Dec4+ (5...Dd4 6Dbb2 betekent dameruil en voordor wit) 6D:e4, D:e4+ 7Kg1 (7Kf1, f2 mat), Del+ met remise door een eeuwig schaak. Na 3...D:f2 volgde in de partij 4K:f2, Tf1+ 5Ke3 (beter 5Kg2), e1 6Kd4, Da1+? (6...D:e7 was beter) 7Dbb2, Td1+ 8Ke4+ en zwart gaf op. Oplossing: zwart kan geforceerd winnen met 1...Pf3+! 2g:f3 (niet slaan betekent kwaliteitsverlies) g:f3 3Kh1 stuk teruggeven met 3Pce2 wakk koelbloedig met 3...g5 beantwoord 3...Dh3 4Tg1 (de enige zet) 4... 5Pf1, P:f2 mat.